

## EKSPERTYZA TECHNICZNA NR SM-429/2025\_SK395YM

Numer szkody / sprawy SM-429/2025\_SK395YM  
Nr kalkulacji 8768

### DANE WYKONUJĄCEGO

Użytkownik Walewski Andrzej  
Nr licencji 35006

### DANE KLIENTA / WŁAŚCICIELA

Imię i nazwisko Santander Consumer Multirent Sp. z o.o.  
Adres: 54-202 Wrocław  
ul. Legnicka 48B

### DANE POJAZDU - kod EC 0106714

Numer rejestracyjny: SK395YM  
Numer nadwozia: WDD2052361F708060  
Marka: MERCEDES-BENZ  
Model: C Klasa Kombi [S 205] 14-18  
Typ: C 180  
Data pierwszej rejestracji:  
Rok produkcji: 2018

### WYCENA

Nr wyceny: 8651  
Data wyceny: 10.09.2025  
Wycena na dzień: 10.09.2025  
Wersja bazy danych: 2025.09  
Wartość:

Numer wyceny **8768**  
Data wyceny **10.09.2025**  
Wycena na dzień **10.09.2025**  
Numer licencji / użytkownik **35006 / Walewski Andrzej**

**DANE SZKODY / SPRAWY**

Numer szkody / sprawy SM-429/2025\_SK395YM

**DANE KLIENTA / WŁAŚCICIELA**

Imię i nazwisko Santander Consumer Multirent Sp. z o.o.  
Adres 54-202 Wrocław  
ul. Legnicka 48B

**DANE POJAZDU - kod EC 0106714 (V)**

Numer rejestracyjny / numer VIN SK395YM / WDD2052361F708060  
Data pierwszej rejestracji / wiek w miesiącach /  
Rok produkcji 2018  
Przebieg rzeczywisty (km) / sposób ustalenia 235 357 / Odczytany  
Przebieg standardowy / różnica (km) 133 600 / 101 757  
Lakier biały uni  
Liczba właścicieli Nie podano  
Stan pojazdu Dobry  
Specjalne zabezpieczenia antykradzieżowe NIE  
Marka MERCEDES-BENZ  
Model C Klasa Kombi [S 205] 14-18  
Typ C 180  
Rodzaj nadwozia / liczba drzwi / liczba miejsc Kombi / 5 / 5  
Okres dostępności 01.06.2014 - 31.05.2018  
Pojemność silnika (ccm) 1595  
Moc kW / KM 115 / 156  
Paliwo / katalizator Benzyna / Katalizator (3drozny)  
Układ / liczba cylindrów R / 4  
Skrzynia / liczba biegów M / 6

**WYCENA POJAZDU****Zakup**

Notowanie Eurotax (baza danych 2025.09) PLN  
Korekta na przebieg PLN  
Wartość wyposażenia dealerskiego PLN  
Wartość czynników obniżających wartość PLN

**Wartość pojazdu (brutto)****PLN**

## WYPOSAŻENIE STANDARDOWE POJAZDU

- ABS - system zapobiegający blokowaniu się kół podczas hamowania
- Adaptacyjne, migające światła hamowania
- AGILITY CONTROL - komfortowy układ jezdny z selektywnym systemem amortyzacji
- Airbag 6 sztuk (czołowe poduszki kierowcy i pasażera, boczne poduszki - przód, kurtyny powietrzne)
- Airbag chroniący kolana - KNEEBAG
- Airbag chroniący miednicę - PELVISBAG
- Alarm antywłamaniowy (EDW)
- ASSYST - system aktywnego serwisowania pojazdu
- Asystent ESP dynamicznej jazdy na zakrętach
- Attention Assist - asystent wspomaganie koncentracji (monitorowanie parametrów zachowania kierowcy)
- Automatyczne włączanie świateł mijania
- ECO start/stop - funkcja wyłączenia silnika podczas postoju
- El. podnoszenie szyb, przód i tył
- ESP - układ stabilizacji toru jazdy
- Felgi stalowe 16 z ogumieniem 205/60
- Fotele przednie z częściową regulacją elektryczną
- Hamulec postojowy - elektroniczny
- Hill Start Assist - wspomaganie ruszania na wzniesieniu
- Immobilizer
- Instalacja radiowa z systemem Frontbass + 10 głośników
- Interfejs Bluetooth
- Kierownica wielofunkcyjna 3-ramienna - skórzana
- Klimatyzacja automatyczna THERMATIC
- Kolumna kierownicy z manualną regulacją
- Komputer pokładowy
- Lakier uni
- Lampy tylne LED
- Listwy progowe z napisem Mercedes-Benz, przód
- Lusterka prawe i lewe ustawiane elektrycznie i podgrzewane
- Lusterka w kolorze nadwozia
- Pasy bezpieczeństwa 3-punktowe
- Podsufitka materiałowa - szara
- Przedni podłokietnik ze schowkiem
- Radio Audio 20 USB (7 calowy wyświetlacz, Bluetooth, interfejs Apple, internet, SD)
- Relingi dachowe, czarne, błyszczące
- Siatka na bagaż w bagażniku
- Sygnalizacja niezapiętych pasów bezpieczeństwa
- Sygnalizacja spadku ciśnienia w oponach
- System automatycznego rozpoznawania fotelika dziecięcego na fotelu pasażera
- System powiadamiania o wypadkach
- Szyby atermiczne
- Światła do jazdy dziennej LED
- Tapicerka materiałowa Aberdeen
- Termometr zewnętrzny
- Tirefit - zestaw do naprawy przebitej opony
- Trzecie światło stop
- Tylne oparcie składane, dzielone
- Uchwyty ISOFIX do inst. fotelika dziecięcego, tył
- Zamek centralny z pilotem

## WYPOSAŻENIE DODATKOWE - DEALERSKIE

## Zakup

- Aktywny asystent układu hamulcowego system unikania i zapobiegania kolizji (V) PLN
- Asystent martwego punktu (V) PLN
- Automatycznie odłączana poduszka pasażera (V) PLN
- EASY-PACK kłapa tylna (automatyczna kłapa bagażnika) (V) PLN
- Felgi letnie (V) PLN
- Fotele przednie podgrzewane (V) PLN
- Hak holowniczy składany elektrycznie (V) PLN
- Klimatyzacja automatyczna 2-strefowa THERMATIC (V) PLN
- Lampy przednie LED (diodowe) (V) PLN
- Live Traffic Information (V) PLN
- Pakiet aranżacji przestrzeni bagażowej (V) PLN
  - Uchwyty na kubki w konsoli środkowej
  - Zestaw siatek w bagażniku
- Pakiet Asystenta Parkowania (V) PLN
  - Asystent parkowania z Parktronic - aktywny (system automatycznego
  - Kamera ułatwiająca parkowanie z pomocniczymi liniami- tył
  - Kamery ułatwiające parkowanie 360
- Pakiet AVANTGARDE elementy wewnętrzne (V) PLN
  - Boczki drzwi obszyte sztuczną skórą ARTICO
  - Deska rozdzielcza górna część w kolorze czarnym, dolna część w
  - Dysze wylotowe powietrza - z chromowanymi elementami

- Dźwignia zmiany biegów w skórze Nappa z chromowanymi
- Kierownica wielofunkcyjna 3-ramienna - skórzana (Nappa)
- Kieszenie w oparciach foteli przednich
- Konsola centralna w kolorystyce wnętrza wykończona elementami w
- Pakiet oświetlenia wnętrza
- Podsufitka materiałowa - szara
- Tapicerka łączona - imitacja skóry ARTICO / materiał Norwich
- Wykończenie wnętrza - aluminium polerowane wzdłużnie
- Pakiet AVANTGARDE Exterieur (V) PLN
- AGILITY CONTROL - komfortowy układ jezdny z selektywnym
- Chromowane końcówki układu wydechowego
- Felgi aluminiowe 17, 5-podwójnych ramion (szarość Himalajów) z
- Listwy boczne w kolorze aluminium
- Obramowanie okien w kolorze aluminium
- Osłona chłodnicy z 2 chromowanymi listwami i zintegrowaną gwiazdą
- Spojlery boczne w kolorze nadwozia z chromowanymi wstawkami
- Zderzak przedni dynamiczny z chromowanym wykończeniem
- Zderzak tylny ze zintegrowanym czarnym dyfuzorem
- Pakiet komfortowych siedzeń (V) PLN
- Fotele przednie z 4 stopniową regulacją lędźwi
- Pakiet Lusterka (V) PLN
- Lusterka boczne składane elektrycznie
- Lusterko boczne kierowcy oraz wsteczne automatycznie
- Przełącznik AGILITY SELECT z pięcioma trybami pracy (V) PLN
- Relingi dachowe z anodyzowanego aluminium (V) PLN
- System COMAND Online (system nawigacji) ze zintegrowaną przeglądarką (V) PLN
- System kontroli ciśnienia w oponach - RDK (V) PLN
- Tempomat z regulowanym ogranicznikiem prędkości Speedtronic (V) PLN
- Wycieraczka przedniej szyby sterowana czujnikiem deszczu (V) PLN
- Zbiornik paliwa o zwiększonej pojemności (V) PLN

<b>SUMA</b>	<b>PLN</b>
-------------	------------

<b>CZYNNIKI OBNIŻAJĄCE WARTOŚĆ</b>	<b>Zakup</b>
------------------------------------	--------------

- Ślady wcześniejszych napraw blacharsko - lakierniczy (-3%) PLN
- Konieczność naprawy pojazdu (-15%) PLN

<b>SUMA</b>	<b>PLN</b>
-------------	------------

<b>OPONY</b>	<b>Zakup</b>
--------------	--------------

**Oś 1, Opona 1 (lewa), DĘBICA, 225/50R17**

Nominalna głębokość bieżnika [mm]:	8
Rzeczywista głębokość bieżnika [mm]:	5
Zużycie [%]:	50
Obniżka na zniszczenie [%]:	0

**Oś 1, Opona 2 (prawa), DĘBICA, 225/50R17**

Nominalna głębokość bieżnika [mm]:	8
Rzeczywista głębokość bieżnika [mm]:	5
Zużycie [%]:	50
Obniżka na zniszczenie [%]:	0

**Oś 2, Opona 1 (lewa), IMPERIAL, 225/50R17**

Nominalna głębokość bieżnika [mm]:	8
Rzeczywista głębokość bieżnika [mm]:	5
Zużycie [%]:	50
Obniżka na zniszczenie [%]:	0

**Oś 2, Opona 2 (prawa), IMPERIAL, 225/50R17**

Nominalna głębokość bieżnika [mm]:	8
Rzeczywista głębokość bieżnika [mm]:	5
Zużycie [%]:	50
Obniżka na zniszczenie [%]:	0

## NOTATKI

### Komentarz do korekty na miesiąc 1. rejestracji:

Brak dowodu rejestracyjnego pojazdu - brak możliwości ustalenia daty I rejestracji.  
Do wyliczenia przyjęto datę neutralną, tj. 15.05.2018r.

### Notatka do wyceny:

#### OCENA STANU TECHNICZNEGO POJAZDU.

Do oceny przedstawiono pojazd kompletny.

Oględzin pojazdu dokonano na terenie parkingu firmy DAWRO we Wrocławiu, ul. Wodzisławska 8.

W czasie oględzin dokonano jazdy próbnej (próby ruchowej) po terenie parkingu.

W czasie oględzin stwierdzono:

Brak dowodu rejestracyjnego pojazdu - brak możliwości ustalenia daty I rejestracji.

Rok produkcji ustalono na podstawie informacji z bazy zewnętrznej.

#### SILNIK/UKŁAD PRZENIESIENIA NAPEŁDU:

Silnik wraz z osprzętem kompletny, bez widocznych braków i uszkodzeń mechanicznych.

Silnik wraz z komorą silnikową – brudny, zaolejony.

Silnik uruchomiono.

Kontrolka „check engine” aktywna stale podczas pracy silnika.

Konieczność weryfikacji w warunkach serwisowych.

#### PODWOZIE:

Podzespoły podwozia kompletne, bez widocznych braków.

#### UKŁAD KIEROWNICZY:

UKład kierowniczy w warunkach przeprowadzonej próby ruchowej nie budzi zastrzeżeń.

#### UKŁAD HAMULCOWY:

UKład hamulcowy w warunkach przeprowadzonej próby ruchowej nie budzi zastrzeżeń.

#### UKŁAD WYDECHOWY:

UKład wydechowy w warunkach przeprowadzonej próby ruchowej nie budzi zastrzeżeń.

#### NADWOZIE:

Nadwozie koloru białego - lakier dwuwarstwowy uni.

Dokonano pomiaru grubości powłoki lakierowej przyrządem elektronicznym.

Stwierdzono ślady napraw blacharsko lakierniczych n/w. elementów nadwozia:

- błotnik przedni lewy [260 – 610 µm],
- błotnik tylny lewy [180 – 190 µm],
- błotnik tylny prawy [150 – 160 µm].

Powłoka lakierowa całego pojazdu - powierzchniowo porysowana.

Części nadwozia uszkodzone kwalifikujące się do naprawy:

- pokrywa komory silnika – punktowe odpryski powłoki lakierowej,
- błotnik przedni lewy – zarysowany,
- błotnik przedni prawy - punktowe odpryski powłoki lakierowej,
- drzwi przednie lewe – zarysowane, punktowe odpryski powłoki lakierowej na krawędzi tylnej,
- drzwi przednie prawe – zarysowane, punktowe odpryski powłoki lakierowej na krawędzi tylnej,
- drzwi tylne lewe – zarysowane,
- drzwi tylne prawe – zarysowane,
- błotnik tylny lewy – zarysowany,
- błotnik tylny prawy – wgnieciony, zarysowany.

Części wyposażenia uszkodzone kwalifikujące się do naprawy:

- wnętrze pojazdu – zabrudzone,
- obicie tapicerskie drzwi przednich lewych – listwa ozdobna porysowana,
- szyba czołowa – punktowe odpryski,
- zderzak przedni – zarysowany, punktowe odpryski powłoki lakierowej,
- obudowa lusterka zewnętrznego lewego wraz z lampą kierunkowskazu – porysowana,
- obudowa lusterka zewnętrznego prawego – porysowana,
- zderzak tylny – porysowany,
- listwy ram okien – porysowane.

Części wyposażenia uszkodzone kwalifikujące się do wymiany:

- lampa zespolona tylna prawa – połamana.

BRAKI w wyposażeniu pojazdu:

- nakładka podstawy fotela pasażera.

#### WYPOSAŻENIE:

Do oględzin przedstawiono jeden kluczyk do stacyjki zapłonu i zamka drzwi.

## ZASTRZEŻENIA OGRANICZAJĄCE:

Istotą niniejszego opracowania jest określenie aktualnej wartości urządzenia, a nie jego ceny.

Ocena nie może być powielana i publikowana bez zgody autora.

Niniejsza opinia nie może być wykorzystana do żadnego innego celu niż określony w niniejszej opinii.

Wydając niniejszą opinię rzeczoznawca zastrzega, że nie bierze odpowiedzialności za wady ukryte przedmiotowi opinii oraz za wszelkie inne czynniki niemożliwe do wykrycia przy zachowaniu należytej staranności, jak i za skutki innego wykorzystania wyceny lub opinii.

Wszelkie roszczenia klienta wynikające z błędnej wyceny, spowodowanej wyłącznie niezachowaniem należytej staranności przez rzeczoznawcę, mogą być egzekwowane jedynie gdy po stronie klienta powstanie szkoda w rozumieniu Kodeksu Cywilnego.

Za szkodę w rozumieniu ust. 5 nie może zostać uznany taki błąd w wycenie, który powoduje jedynie marginalną różnicę między wartością wycenioną rzeczy a jej wartością faktyczną.

Wartość przedmiotu wyceny została ustalona na dzień sporządzenia wyceny.

Niniejsze oszacowanie wartości nie jest ekspertyzą stanu technicznego przedmiotu wyceny i za taką nie może być uznawane.

Niniejsze oszacowanie wartości nie jest ekspertyzą stanu technicznego przedmiotu wyceny i za taką nie może być uznawane, w szczególności nie może być traktowane jako gwarancja sprzedaży przedmiotu wyceny za oszacowaną wartość.

Nie badano tytułu użytkowania, przebiegu eksploatacji ani tytułu własności wycenianego obiektu i ewentualnego istnienia ograniczenia praw rzeczowych, a także prawdziwości danych identyfikacyjnych przedmiotu wyceny zamieszczonych na tabliczkach znamionowych i w przedstawionych dokumentacjach technicznych oraz nie weryfikowano odczytanego stanu drogomierza z zapisami w urządzeniach elektronicznych pojazdu.

Specyfikacja wg programu operacyjnego w zakresie wyposażenia standardowego i dodatkowego nie gwarantuje zgodności ze stanem faktycznym w zakresie niemożliwym do ustalenia przez rzeczoznawcę podczas oględzin.

Klient oświadcza, że jest świadom stanu technicznego rzeczy będącej przedmiotem wyceny.

Do spraw nieuregulowanych w niniejszych zastrzeżeniach stosuje się odpowiednio przepisy Kodeksu Cywilnego oraz Polisy Ubezpieczeniowej PZU, którą związany jest rzeczoznawca.

Klient oświadcza, że zapoznał się z powyższą treścią zastrzeżeń ograniczających, zgadza się z ich brzmieniem i nie będzie w przyszłości egzekwował praw stojących w sprzeczności z wymienionymi zastrzeżeniami ograniczającymi.

Na tym wycenę zakończono.

Dokument wygenerowany elektronicznie, ważny bez podpisu.

RZECZOZNAWCA

Marcin Szura

Andrzej Walewski

## **Objaśnienia:**

- \* wartość zmodyfikowana przez użytkownika
- V pojazd lub wyposażenie wybrane na bazie rozkodowania numeru VIN (VinCheck)
- G bezpłatna opcja wyposażenia
- A Wartość korekty określona automatycznie z systemu Eurotax
- P Wartość korekty określona automatycznie z profilu użytkownika









2025/09/08

  
**Mercedes-Benz**

149  
TYP: 204 K  
PZ: 8  
1,0 %  
Made in Germany

**0,18**

DAIMLER AG  
e1\*2001/116\*0457  
WDD2052361F708060

	2125 kg
	3785 kg
1-	1000 kg
2-	1155 kg

0954318 A 907 817 14 20

2025/09/08

WDD2052361F708060



















2025/09/08



2025/09/08

















2025/09/08



2025/09/08



2025/09/08



2025/09/08

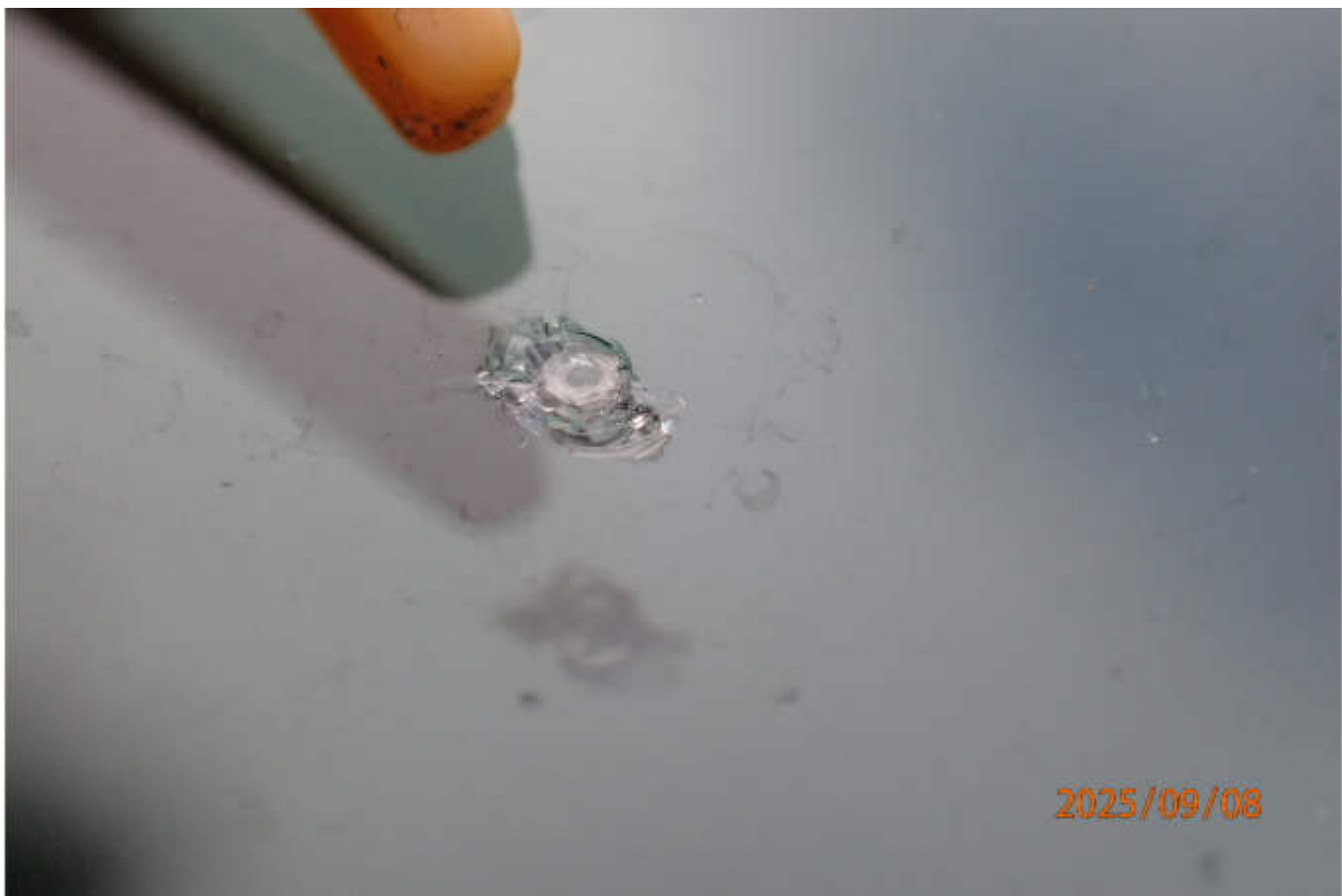























2025/09/08



2025/09/08











2025/09/08



2025/09/08























2025/09/08



2025/09/08



































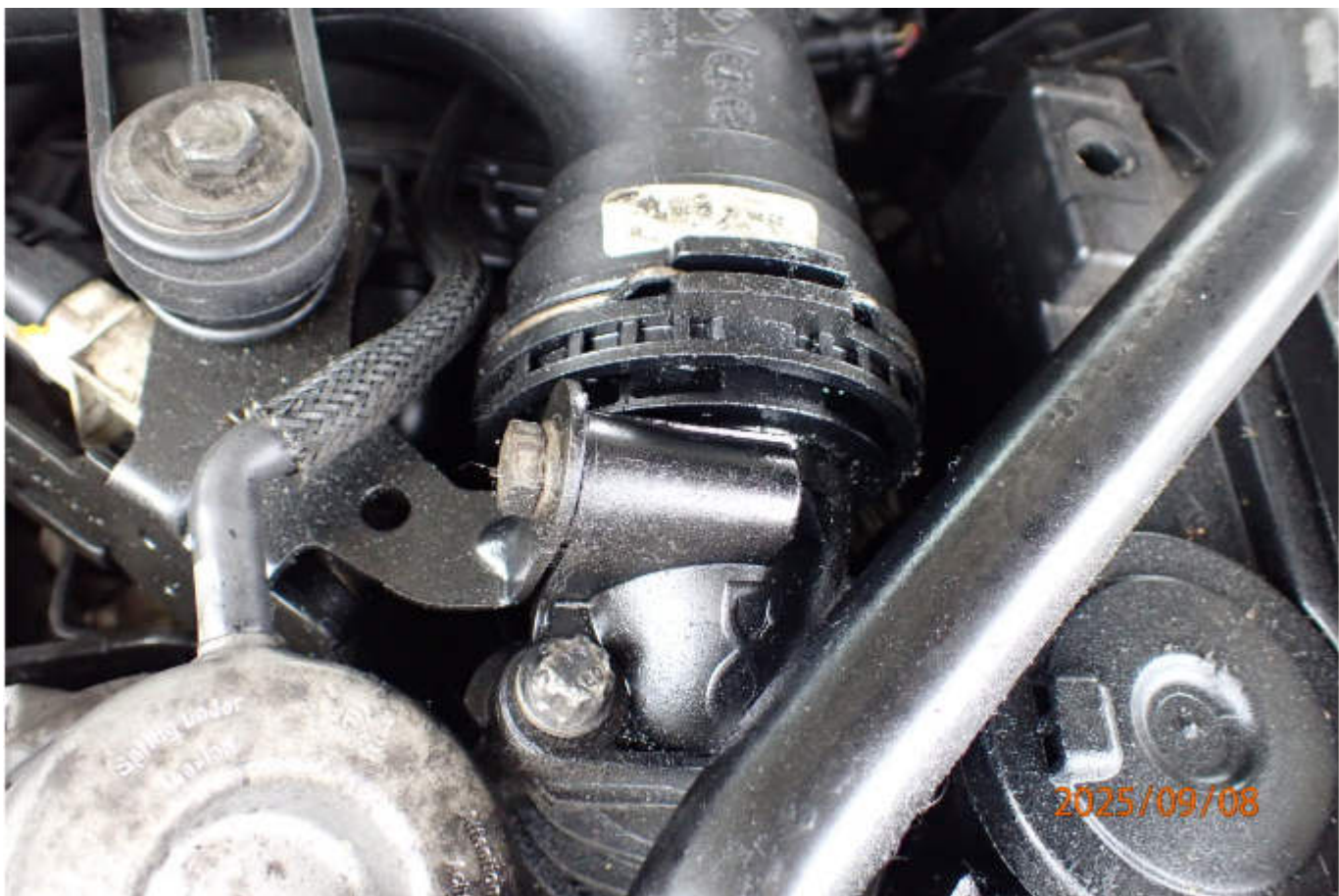
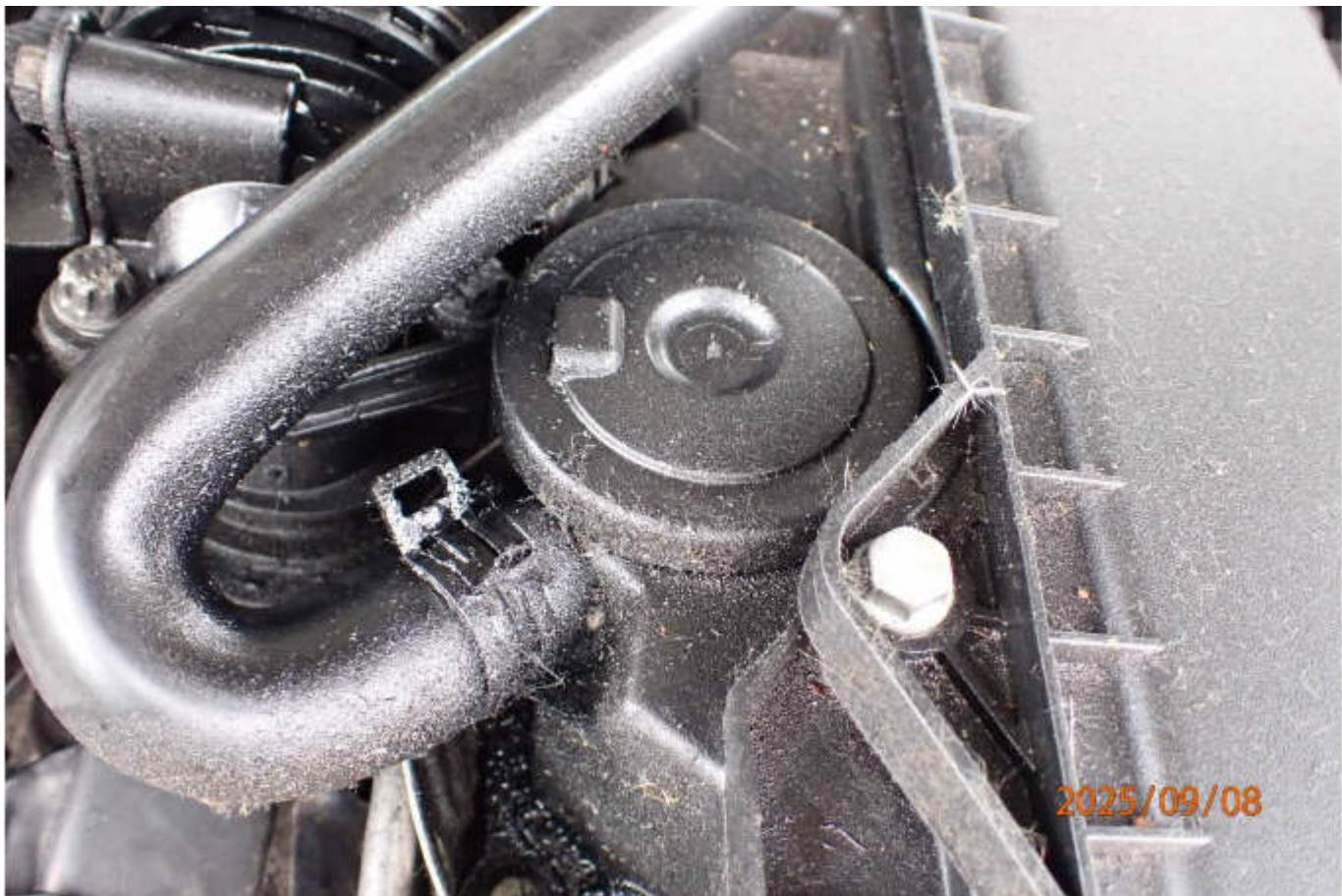







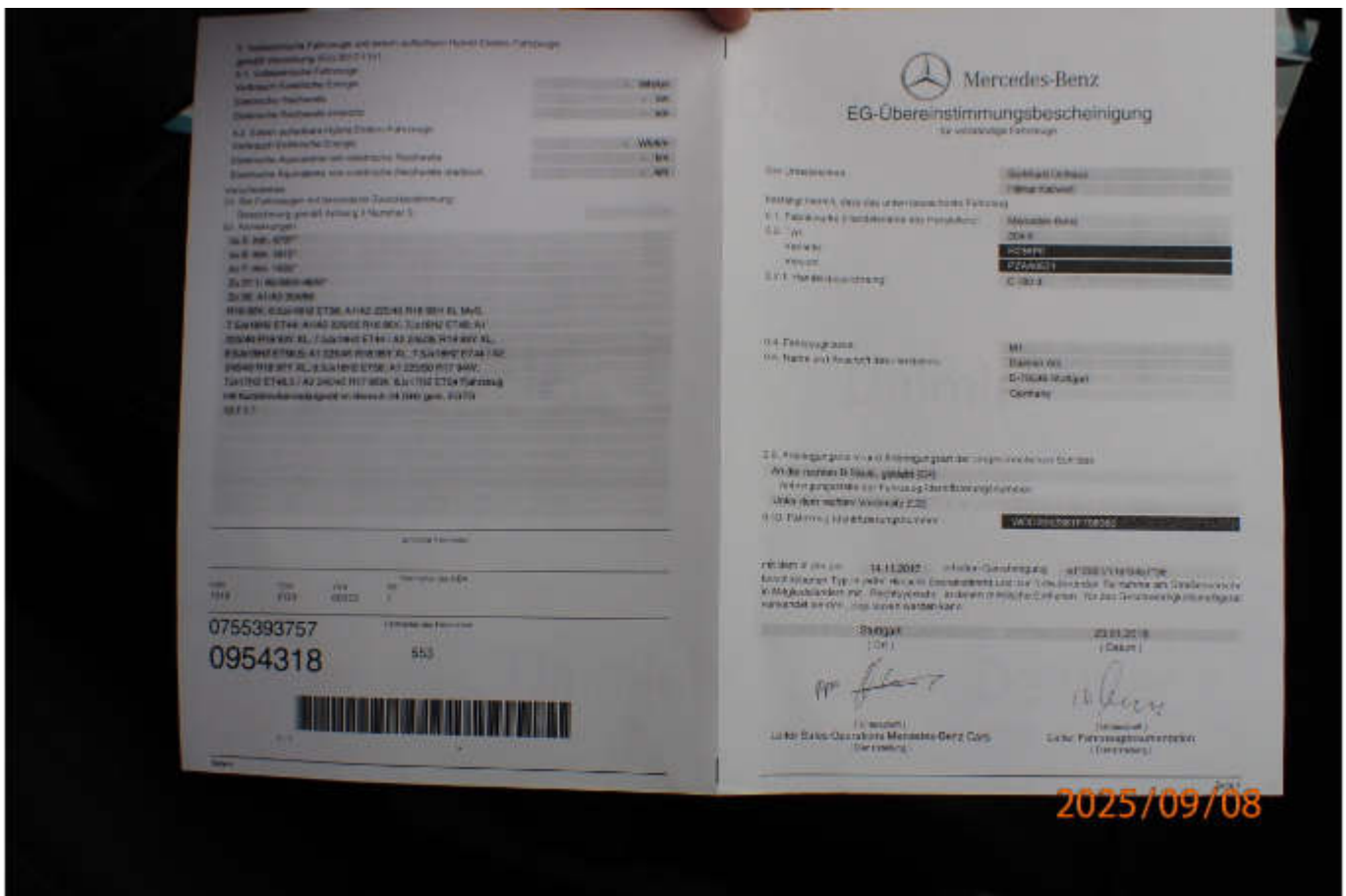
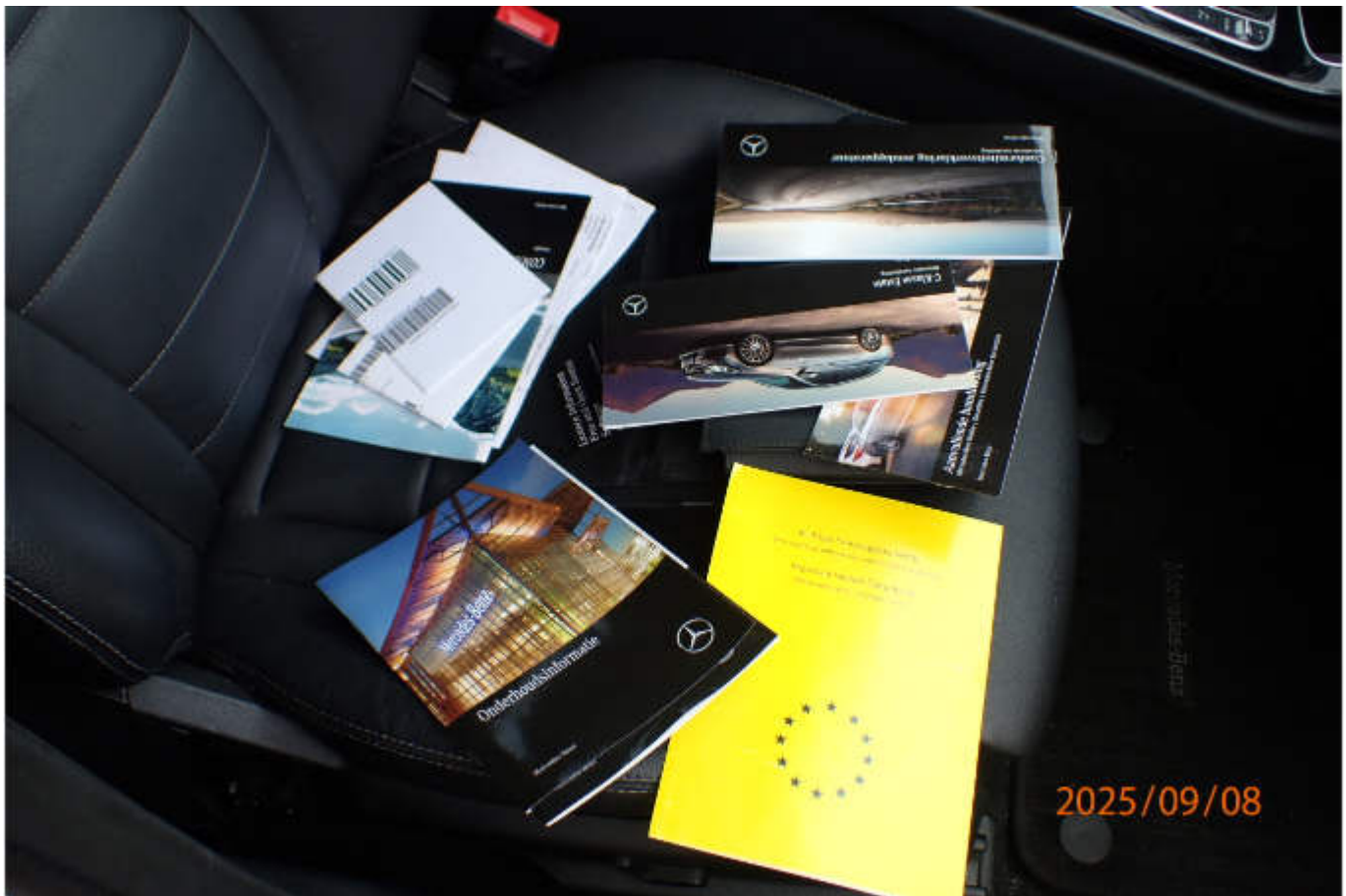









2025/09/08



2025/09/08



















2025/09/08



2025/09/08





2025/09/08



2025/09/08







2025/09/08



2025/09/08

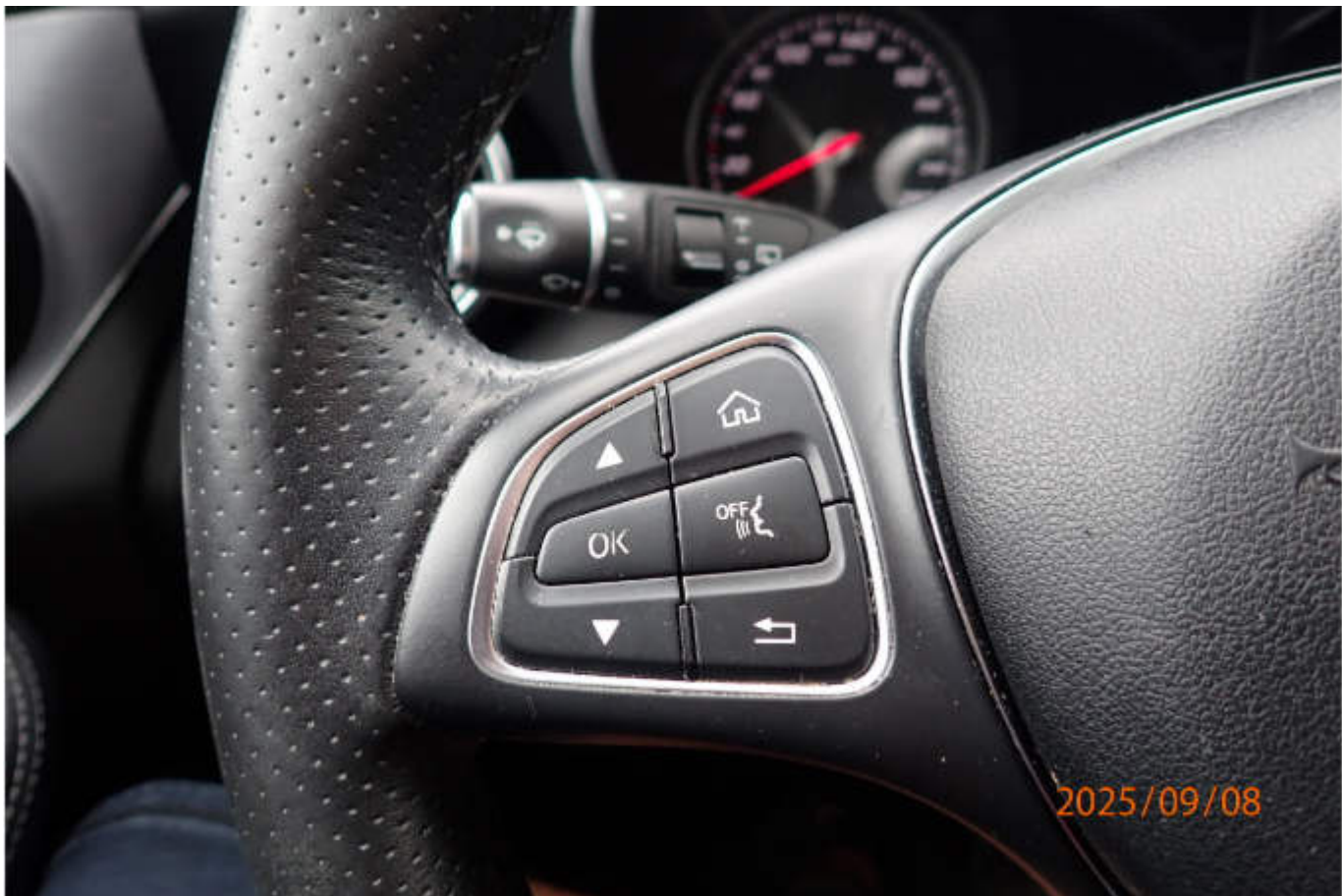











2025/09/08



2025/09/08













2025/09/08



2025/09/08



















2025/09/08



2025/09/08