

Nr zlecenia: 69/04/07/2025/STELLANTIS Dawro

z dnia: 2025/07/04

Zleceniodawca:

Stellantis Financial Services Polska Sp. z o.o.
Domaniewska 44A
02-672 Warszawa

Rzeczoznawca:

Adam Regulski/zatw. Pion Weryfikacyjny eRzeczoznawcy



P o g l d o w y R a p o r t S t a n u T e c h n i c z n e g o

Zadanie: Ocena stanu technicznego i określenie wartości rynkowej pojazdu

DANE IDENTYFIKACYJNE POJAZDU

Dane: [T] VII-2025

Rodzaj pojazdu: Samochód terenowy	VIN: ZACNJECA0PPS70870
Marka: JEEP	Nr rejestracyjny: PZ4H597
Model pojazdu: Compass 1.5 mHEV MR`21 E6d-F	Nr Info-Ekspert: 316-00848
Wersja: Limited DCT	Rok produkcji: 2023

Wartość pojazdu brutto (zakup)

106 800 PLN

Wskazanie drogomierza	12175 km
Data pierwszej rejestracji	2023/09/11
Data wykonania badania technicznego	2026/09/11
Rodzaj nadwozia	kombi (uniwersalne) 5 drzwiowe 5 osobowe
Dop. masa całkowita	2045 kg
Jednostka napędowa	z zapł. iskrowym Mild Hyb. (benzyna)
Pojemność / Moc silnika	1469 ccm / 96kW (131KM)
Doładowanie	Turbosp. z chłodn. powietrza
Liczba cylindrów / Układ cylindrów / Liczba zaworów	4 / rzędowy / 16
Rodzaj skrzyni biegów	automatyczna
Rodzaj napędu	przedni (4x2)
Kolor powłoki lakierowej, (rodzaj lakieru)	Szary 2-warstwowy z efektem metalicznym

WYPOSAŻENIE STANDARDOWE

L.p.	Nazwa elementu wyposażenia	L.p.	Nazwa elementu wyposażenia
1	ABS - system zapobiegający blokowaniu kół, hamulce tarczowe 4 kół	47	Radio cyfrowe
2	Asystent pasa ruchu	48	Reflektory przednie LED Premium
3	Asystent parkowania inteligentny	49	Reflektory wycieczane z opóźnieniem programowanym

4	Asystent ruszania pod gór (HSA)	50	Reflektory z automatycznym włącznikiem
5	Autoalarm	51	Regulacja wysoko ci pasów bezpieczeństwa
6	Centrum informacyjne pojazdu	52	Relingi dachowe czarne
7	Czujnik obecności pasa bezpieczeństwa przód/tył	53	Schówek na rękawiczki pod wietlany
8	Dach w kolorze nadwozia	54	Siedzenia tylne dzielone 60/40
9	Dzielnia zmiany biegów pokryta skórą	55	Software Mopar Connect
10	Fotel kierowcy regulowany manualnie w 6 kierunkach	56	Sterowanie systemem audio w kierownicy
11	Fotel kierowcy z regulacją wysoko ci	57	System bezkluczykowego dostępu i uruchamiania pojazdu Keyless Enter-n-Go z przyciskiem Start/Stop
12	Fotel pasa bezpieczeństwa regulowany manualnie w 6 kierunkach	58	System blokowania zamków po przekroczeniu określonej prędkości
13	Funkcja "audio streaming Bluetooth"	59	System kontroli ciśnienia w oponach z wyświetlaczem
14	Głośniki 6 szt.	60	System kontroli trakcji dla całego zakresu prędkości
15	Gniazdo 12V	61	System mocowania fotelików dziecięcych Latch
16	Grill z chromowanymi obwódkami	62	System monitorujący zmniejszenie kierownicy
17	Hamulec postojowy elektroniczny	63	System ochrony przedzderzeniowej FCW Plus
18	Inteligentny system hamowania z rozpoznawaniem pieszych i rowerzystów	64	System osuszania hamulców
19	Kamera cofania	65	System przeciwdziałający przewróceniu się pojazdu
20	Kierownica pokryta winylem Techno	66	System Smart Beam automatyczne sterowanie światłami drogowymi
21	Kieszenie w oparciach foteli przednich	67	System stabilizacji toru jazdy przyczepy TSC
22	Klamki zewnętrzne w kolorze nadwozia	68	System Start/Stop
23	Klimatyzacja automatyczna 2 strefowa z czujnikiem wilgotności	69	Szyby tylne ciemne
24	Kolumna kierownicy regulowana w 2 płaszczyznach	70	światła do jazdy dziennej LED
25	Kurtyny powietrzne boczne	71	światła p/mgienne LED
26	Lampy przeciwmgienne LED	72	światła p/mgienne tylne
27	Lusterka boczne składane automatyczne	73	światła tylne LED
28	Lusterka zewnętrzne podgrzewane elektrycznie	74	światła włączone automatycznie
29	Lusterka zewnętrzne regulowane elektrycznie	75	Tapicerka winylowa Premium Techno/materiałowa ze szwami w kolorze Diesel Grey
30	Lusterka zewnętrzne w kolorze Gloss Black	76	Tarcze kół aluminiowe 18", opony 225/55 (klasa B)
31	Lusterka zewnętrzne z kierunkowskazami	77	Tempomat adaptacyjny z funkcją Stop
32	Lusterko kierowcy zewnętrzne asferyczne	78	Tylne nawiewy wentylacyjne
33	Lusterko wewnętrzne ciemniane automatycznie	79	Uchwyt na przedni panel rejestracyjny
34	Ładowarka bezprzewodowa do smartfonów	80	Uchwyty do mocowania bagażu
35	Maty podłogowe przednie i tylne	81	Wejście pod wietlane
36	Ochrona rozładowania akumulatora	82	Wielostopniowe przednie poduszki powietrzne
37	Oparcie fotela pasa bezpieczeństwa z przodu składane	83	Wlew paliwa bezkorkowy
38	Organizer do bagażnika	84	Wskaźnik temperatury zewnętrznej
39	Ostony przeciwsłoneczne z lusterkami pod wietlanymi	85	Wspomaganie układu kierowniczego elektryczne
40	Oświetlenie bagażnika	86	Wycieraczki z czujnikiem deszczu
41	Pasy bezpieczeństwa 3-punktowe dla rodzinnego pasa bezpieczeństwa z tyłu	87	Wykładzina bagażnika
42	Podłokietnik przedni przesuwany ze schowkiem	88	Wyświetlacz wskaźników i zegarów 10,25" kolorowy
43	Podłokietnik siedzeń tylnych z uchwytem na kubki	89	Zabezpieczenie drzwi tylnych przed otwarciem od wewnątrz
44	Poduszka powietrzna pasa bezpieczeństwa z możliwością odłączenia	90	Zagłówki siedzeń tylnych 3 szt.
45	Poduszki powietrzne boczne przednie	91	Złącze "USB"
46	Pokrywa wlewu paliwa blokowana elektrycznie	92	Złącze USB typ A i C w drugim rzędzie

L.p. Nazwa pakietu / elementu pakietu wyposażenia standardowego

- 1 Fotele przednie z regulacją odcinka l d wiowego elektryczn (w 2 płaszczyznach)
Fotel pasażera z regulacją odcinka l d wiowego elektryczn w 2 kierunkach
Fotel kierowcy z regulacją odcinka l d wiowego elektryczn w 2 kierunkach
- 2 System multimedialny Uconnect 10.1
System Bluetooth
System multimedialny uconnect
Funkcja Android Auto / Apple CarPlay
Wyświetlacz dotykowy 10,1"
- 3 System stabilizacji toru jazdy ESC ze wspomaganiami hamowania awaryjnego BAS
System stabilizacji toru jazdy ESC
System wspomagania nagłego hamowania BAS
- 4 Szyby przednie i tylne regulowane elektrycznie
Szyby przednie regulowane elektrycznie
Szyby tylne regulowane elektrycznie

WYPOSAŻENIE DODATKOWE

L.p. Nazwa elementu wyposażenia

- 1 Koło zapasowe dojazdowe
- 2 Lakier Graphite Gray gąfitowy

OPIS ZAMONTOWANEGO W POJEŻDŻENIU OGUMIENIA

Koło	Marka, typ	Wielkość	Wzrost kierowcy	Wzrost kierowcy	Wzrost kierowcy	Bieżnik [mm]
Przednie lewe:	*BRIDGESTONE 225/55 R18	102Y	TURANZA T005			7,0
Przednie prawe:	*BRIDGESTONE 225/55 R18	102Y	TURANZA T005			7,0
Tylne lewe:	*BRIDGESTONE 225/55 R18	102Y	TURANZA T005			7,0
Tylne prawe:	*BRIDGESTONE 225/55 R18	102Y	TURANZA T005			7,5

WYLICZENIE WARTOŚCI RYNKOWEJ

WARTOŚĆ BAZOWA (ZAKUP) BRUTTO (26 mies.)			104 000 PLN
KOREKTA ZA PIERWSZĄ REJESTRACJĘ	2 875 PLN	po korekcie:	106 875 PLN
KOREKTA ZA WYPOSAŻENIE	2 190 PLN	po korekcie:	109 065 PLN
KOREKTA ZA PRZEBIEG	3 250 PLN	po korekcie:	112 315 PLN
KOREKTY RÓŻNE:			
Stan utrzymania i dbałość o pojazd	-4 492 PLN		
Weryfikacja serwisowa	-1 000 PLN		
KOREKTY RÓŻNE RAZEM	- 5 492 PLN	po korektach:	106 823 PLN
KOREKTA ZA OGUMIENIE	- 8 PLN	po korekcie:	106 815 PLN
WARTOŚĆ RYNKOWA (ZAKUP) BRUTTO PO ZAOKRĄGLeniu			106 800 PLN

UWAGI RZECZOZNAWCY DOTYCZĄCE WYCENY

Dokonano sprawdzenia historii pojazdu w bazie CEPiK.
 Dnia 30.07.2024 - Zgłoszenie kradzieży pojazdu!
 Dnia 03.10.2024 - Odnalezienie pojazdu lub zakończenie poszukiwania

Nie weryfikowano gwarancji, statusu pakietów serwisowych i kompletności w zakresie osprzętu dodatkowego, z którym przedmiot był zamówiony.

Ustalenie wszystkich uszkodzeń, wad i braków w ukończeniu pojazdu nie jest możliwe w warunkach parkingowych, konieczna weryfikacja w warunkach warsztatowych. Warunki w jakich przeprowadzono oględziny pojazdu uniemożliwiają dokładne określenie jego sprawności oraz kompletności.

Nie udostępniono specyfikacji wyposażenia fabrycznego wycenianego pojazdu.
 Mając na uwadze powyższe wyposażenie zostało ustalone na podstawie oględzin z natury. Aby ustalić specyfikację fabryczną wyposażenia należy zwrócić się do dealera. Nie można wykluczyć, że mogą wystąpić różnice w wyposażeniu.

Oglądający wykonywał: Karol Bączkowski
Wycena wykonana: Adam Regulski

Wartość brutto (zakup*) wyceny zidentyfikowanego pojazdu, określona na miesiąc lipiec 2025 roku wynosi:

* Wartość określona jak przy zakupie pojazdu w celu ponownej jego sprzedaży przez podmiot handlujący pojazdami u innych.

106800 PLN

(słownie: sto sześć tysięcy osiemset złotych)

w tym VAT (23,0%) 19970,73 PLN

Wartość określono na podstawie:

- notowa wartości rynkowych z bazy pojazdów "Komputerowego Systemu INFO-EKSPERT" na VII-2025 zaakceptowanych przez wykonawcę opinii,
- korekty mających wpływ na wartość pojazdu.

OPIS STANU TECHNICZNEGO ZESPOŁÓW POJAZDU



NADWOZIE - Szkielet i poszycia zewnętrzne

L.p.	Nazwa elementu	L / P	Rodzaj uszkodzenia	Opis	Fot. nr
1	Drzwi boczne tylne	P	Zarysowania i odpryski powłoki lakierowej		
2	Próg	P	Zarysowana osłona		
3	Drzwi tyłu nadwozia		Naklejka reklamowa		
4	Wnęka koła tylna	L	Zarysowania powłoki lakierowej do powierzchni metalu		

Na pozostałych elementach obłachowania bryły nadwozia stwierdzono również typowe dla jego okresu eksploatacji uszkodzenia powłoki lakierowej (zarysowania, odpryski, itp.).
Szczegółowy stan pojazdu zobrazowany w dokumentacji zdjęciowej.



NADWOZIE – Opis powłoki lakierowej

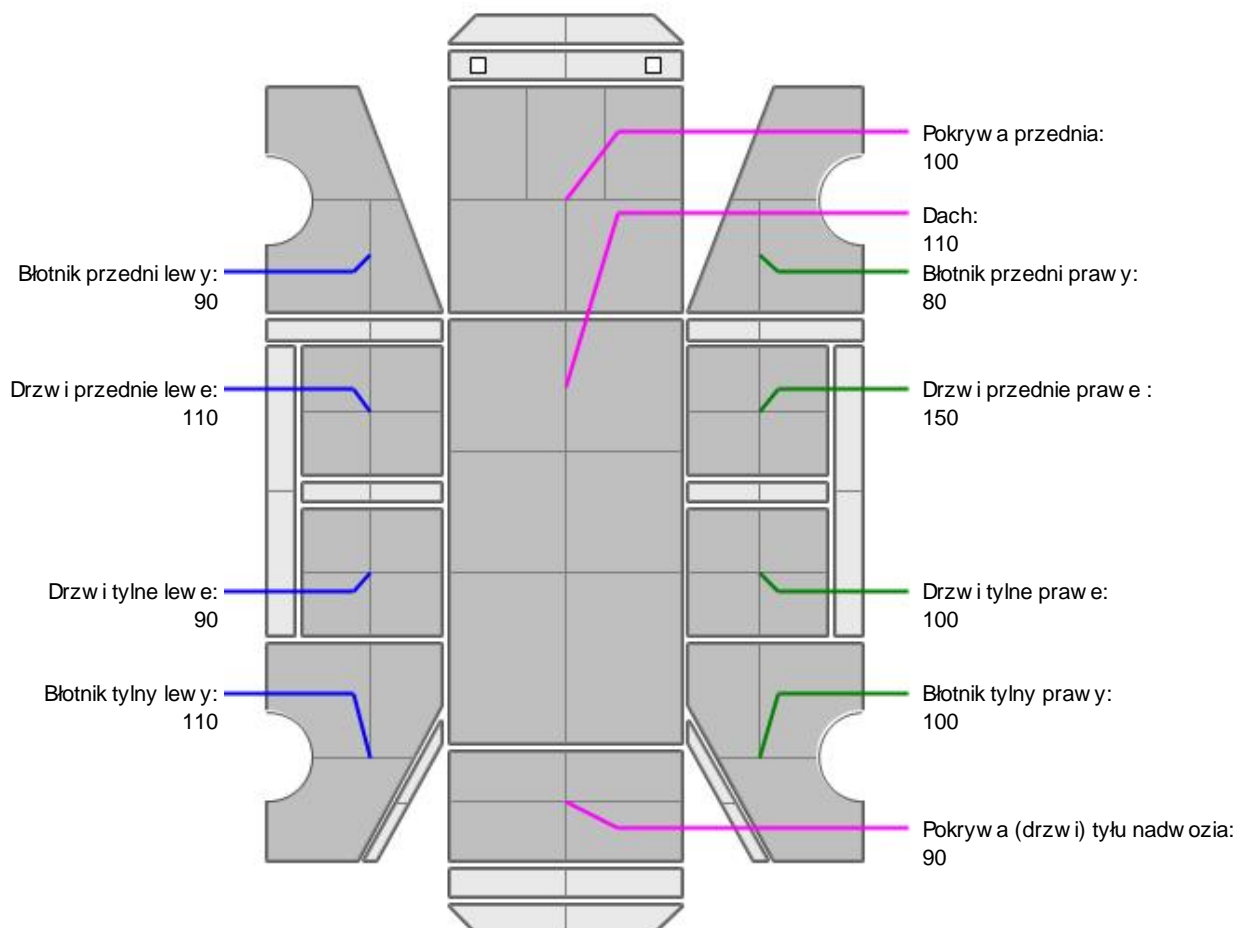

L.p.	Nazwa elementu	L / P	Grubość powłoki [µm]	Opis
1	Pokrywa przednia		100	
2	Dach		110	
3	Błotnik przedni	L	90	
4	Drzwi przednie	L	110	
5	Drzwi tylne	L	90	
6	Błotnik tylny	L	110	
7	Błotnik przedni	P	80	
8	Drzwi przednie	P	150	
9	Drzwi tylne	P	100	
10	Błotnik tylny	P	100	
11	Pokrywa (drzwi) tyłu nadwozia		90	

Podane przedziały grubości powłoki lakierowej, dotyczą punktów pomiarowych. Nie mogą być traktowane jako gwarancja, że grubość powłoki lakierowej w innych punktach nie wykracza poza te przedziały. Pomiar powłoki lakierowej został wykonany urządzeniem bezdźwiękowym w posiadaniu rzeczoznawcy. Pomiar wykonany innym przyrządem może się różnić.



NADWOZIE – Wyposażenie wewnętrzne

Wnętrze pojazdu nosi typowe dla jego okresu eksploatacji zabrudzenia oraz zużycie wszystkich elementów.



SILNIK z osprzętem, układem paliwowym i wydechowym

Akumulator rozładowany, silnik uruchomiono po podłączeniu do zewnętrznego źródła zasilania.
Po odłączeniu zewnętrznego źródła zasilania silnik gaśnie - brak możliwości wykonania próby ruchowej.
Istnieje możliwość wykrycia dodatkowych uszkodzeń po uruchomieniu i wykonaniu próby ruchowej.
Komunikaty na zestawie wskaźników.
Konieczna weryfikacja serwisowa.



UKŁAD HAMULCOWY

L.p.	Nazwa elementu	L / P	Rodzaj uszkodzenia	Opis	Fot. nr
1	Tarcza hamulcowa przednia	L	Korozja		
2	Tarcza hamulcowa przednia	P	Korozja		
3	Tarcza hamulcowa tylna	L	Korozja		
4	Tarcza hamulcowa tylna	P	Korozja		

JAZDA KONTROLNA

- 1 Głośno pracy silnika PO ODŁĄCZENIU ZEWNĘTRZNEGO ŹRÓDŁA ZASILANIA SILNIK
GAŚNIE/ KOMUNIKATY NA ZESTAWIE WSKAŹNIKÓW

Akumulator rozładowany, silnik uruchomiono po podłączeniu do zewnętrznego źródła zasilania.
Po odłączeniu zewnętrznego źródła zasilania silnik gaśnie - brak możliwości wykonania próby ruchowej.
Istnieje możliwość wykrycia dodatkowych uszkodzeń po uruchomieniu i wykonaniu próby ruchowej.
Komunikaty na zestawie wskaźników.
Konieczna weryfikacja serwisowa.

DOKUMENTY I KOMPLETACJA POJAZDU

- 1 Książka serwisowa TAK
2 Kluczyki (ilość sztuk) okazano 2szt.
3 Dowód rejestracyjny TAK SKAN DOWODU TYMCZASOWEGO

POZOSTAŁE INFORMACJE

- 1 **Pochodzenie pojazdu**
Krajowy
- 2 **Badanie poprawności numerów identyfikacyjnych**
Numer VIN wybity na karoserii oraz numer VIN tabliczki znamionowej zgodny z DR.
- 3 **Weryfikacja odczytanego stanu drogomierza**
Odczytany z licznika.

Zastrzeżenia ograniczające opinię.

Ü Zawarte w niniejszej Ocenie/Raporcie informacje (w tym dotyczące wyposażenia) służy jedynie ogólnym celom informacyjnym. Ocena/Raport nie może być zatem traktowana jako oferta w rozumieniu przepisów Kodeksu Cywilnego oraz opisu towaru ani zapewnienia w rozumieniu art. 4 Ustawy z dnia 27 lipca 2002 roku o szczególnych warunkach sprzedaży konsumenckiej.

Ü Ocena/Raport została sporządzona w celu ustalenia istnienia albo nieistnienia uszkodzeń nieakceptowalnych podczas korzystania z samochodu lub innych okoliczności uzgodnionych w zleceniu. Ocena/Raport nie obejmuje typowych uszkodzeń wynikających z eksploatacji samochodu oraz jego standardowego użytkowania.

Ü Jeżeli chcesz traktować ten dokument jako źródło wiedzy o samochodzie przy jego zakupie, czynisz to na własną odpowiedzialność. Rzeczoznawca sp.j. nie ponosi odpowiedzialności za takie użycie tej Oceny/Raporu.

Ü Niniejsza wycena służy wyłącznie do oszacowania wartości rynkowej przedmiotu wyceny i nie może być wykorzystywana do żadnego innego celu, niż wymieniony powyżej. W szczególności wycena nie może stanowić podstawy do oceny cech i stanu wycenianego obiektu przy jego zakupie.

Ü Rzeczoznawca nie bierze na siebie odpowiedzialności za wady ukryte (prawne i fizyczne) oraz ewentualne skutki wynikające z dalszego użytkowania przedmiotu wyceny, a także za skutki wykorzystania samej wyceny.

Ü Powyższa wycena nie jest ekspertyzą stanu technicznego przedmiotu wyceny i za taką nie może być uznawana, w szczególności nie może być traktowana jako gwarancja sprzedaży przedmiotu wyceny za oszacowaną wartość.

Ü Wycenę przeprowadzono w oparciu o dostarczoną dokumentację oraz badanie organoleptyczne wycenianego obiektu. Nie prowadzono badań diagnostycznych oraz weryfikacji warsztatowej przedmiotu wyceny.

Ü Nie stwierdzono dodatkowych niesprawności i/lub uszkodzeń i/lub braków w zakresie możliwym do ustalenia w warunkach oględzin tj. bez dostępu do spodu pojazdu, specjalistycznego sprzętu diagnostycznego, jazdy próbnej wykonanej w warunkach drogowych z obciążeniem.

Ü Rzeczoznawca podczas oględzin poza warszatem nie jest w stanie stwierdzić wypadkowej przeszłości pojazdu. W przypadku podwyższonych wartości pomiarów powłoki lakierowej, konieczna jest ekspertyza w warunkach warsztatowych.

Ü Rok produkcji pojazdu - nie weryfikowano. Przyjeto w oparciu o dane przekazane przez Zleceniodawcę.

Ü Niniejsza wycena nie może być publikowana w całości w jakimkolwiek dokumencie bez zgody wykonawców i bez uzgodnienia z nimi formy i treści takiej publikacji. Zakaz publikacji nie dotyczy posługiwania się wyceną w umowach cywilno-prawnych zawieranych przez zleceniodawcę i dotyczących przedmiotu.

Ü Przed odbiorem pojazdu, kupujący zobowiązany jest do konfrontacji rzeczywistego stanu z informacjami zawartymi w wycenie. Odbiór przedmiotu jest równoznaczny ze zrzeczeniem się wszelkich roszczeń, co do stanu technicznego.

Ü Nie badano poprawności i/lub budowy numerów identyfikacyjnych/seryjnych obiektu oraz nie weryfikowano prawdziwości danych obiektu.

Ü Niniejsza wycena nie może być traktowana jako gwarancja sprzedaży przedmiotu wyceny za oszacowaną wartość.

Ü W przypadku ujawnienia dodatkowych informacji dotyczących przedmiotowego pojazdu, niedostępnych w czasie wykonywania niniejszej opinii, zaprezentowane stanowisko może ulec zmianie.

Ü W opinii założono, że nie wykryto żadnych faktów, które mogłyby istotnie wpływać na wartość wycenionego pojazdu, jeżeli w opisie pojazdu nie widnieje inaczej.

Ü Rzeczoznawca nie ponosi odpowiedzialności za ewentualne błędy wynikające z przedstawionych informacji otrzymanych od użytkownika/sprzedawcy/zamawiającego wycenę, jeżeli brak podstaw do kwestionowania ich zgodnie ze stanem rzeczywistym lub te ustalenie stanu rzeczywistego przez rzeczoznawcę było niemożliwe lub znacznie utrudnione.

Ü Wyposażenie standardowe wg. Info - Ekspert/Eurotax. Rzeczoznawca nie ponosi odpowiedzialności za ewentualne błędy programu. Opis stanu technicznego pojazdu jest ważny na dzień oględzin. Rzeczoznawca nie bierze odpowiedzialności za zmiany stanu pojazdu wynikające z dalszej eksploatacji lub postoju (np. uszkodzenie akumulatora, powiększenie lub powstanie ognisk korozji, uszkodzenie układu hamulcowego, itp.).

Ü Jeżeli elementy jednostki napędowej, układu przeniesienia napędu itp., są rozmontowane, rzeczoznawca nie weryfikuje kompletności poszczególnych układów. Możliwość wystąpienia braków w kompletacji (np. ze względu na wykorzystanie unieruchomionego pojazdu jako „dawcy części”).

Ü Nie weryfikowano odczytanego stanu drogomierza z zapisami w urządzeniach elektronicznych pojazdu.

Dokument wystawiony elektronicznie, ważny bez podpisu

DOKUMENTACJA FOTOGRAFICZNA



Fot. nr 1



Fot. nr 2



Fot. nr 3



Fot. nr 4



Fot. nr 5

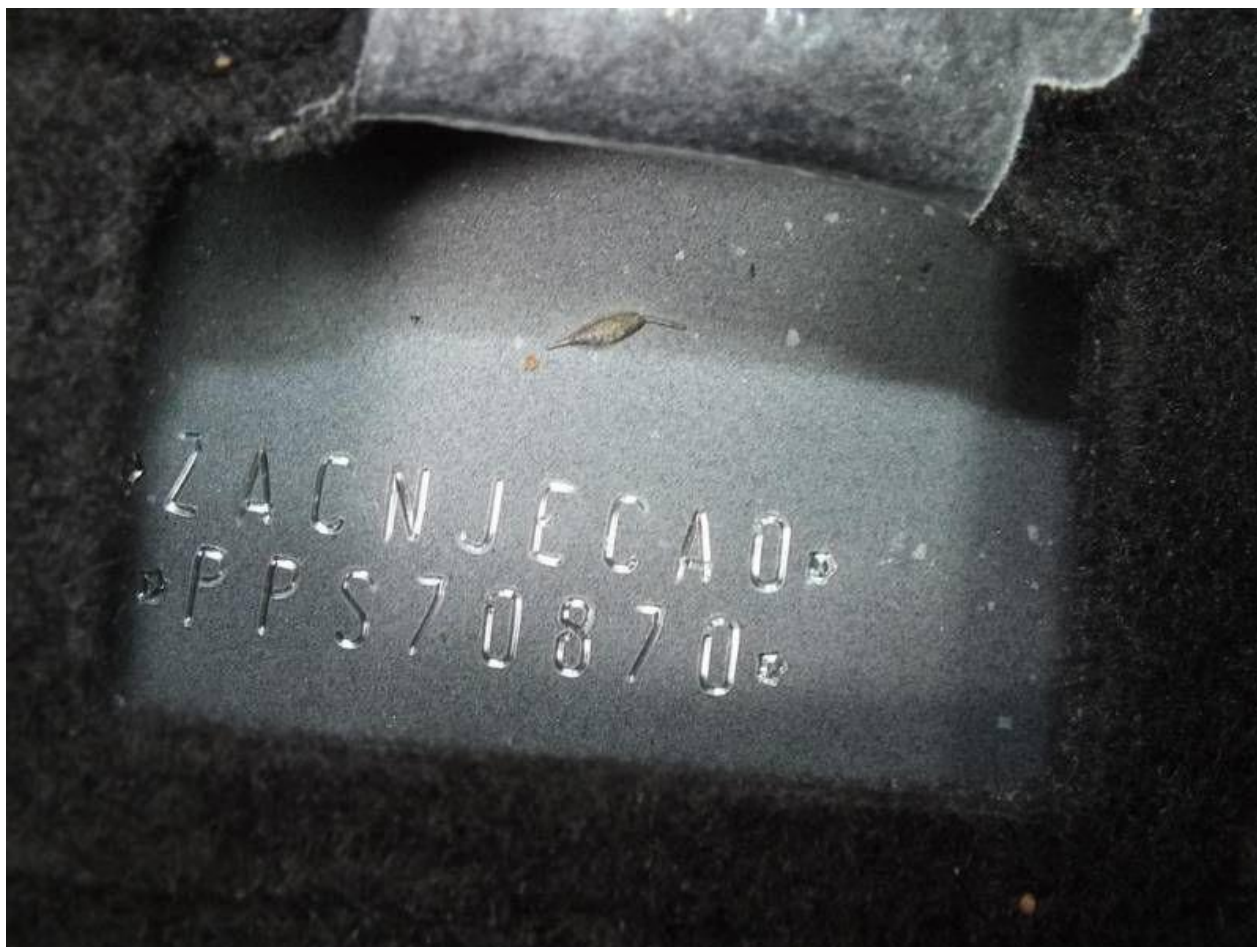

Fot. nr 6



Fot. nr 7



Fot. nr 8



Fot. nr 9



Fot. nr 10



Fot. nr 11



Fot. nr 12



Fot. nr 13



Fot. nr 14

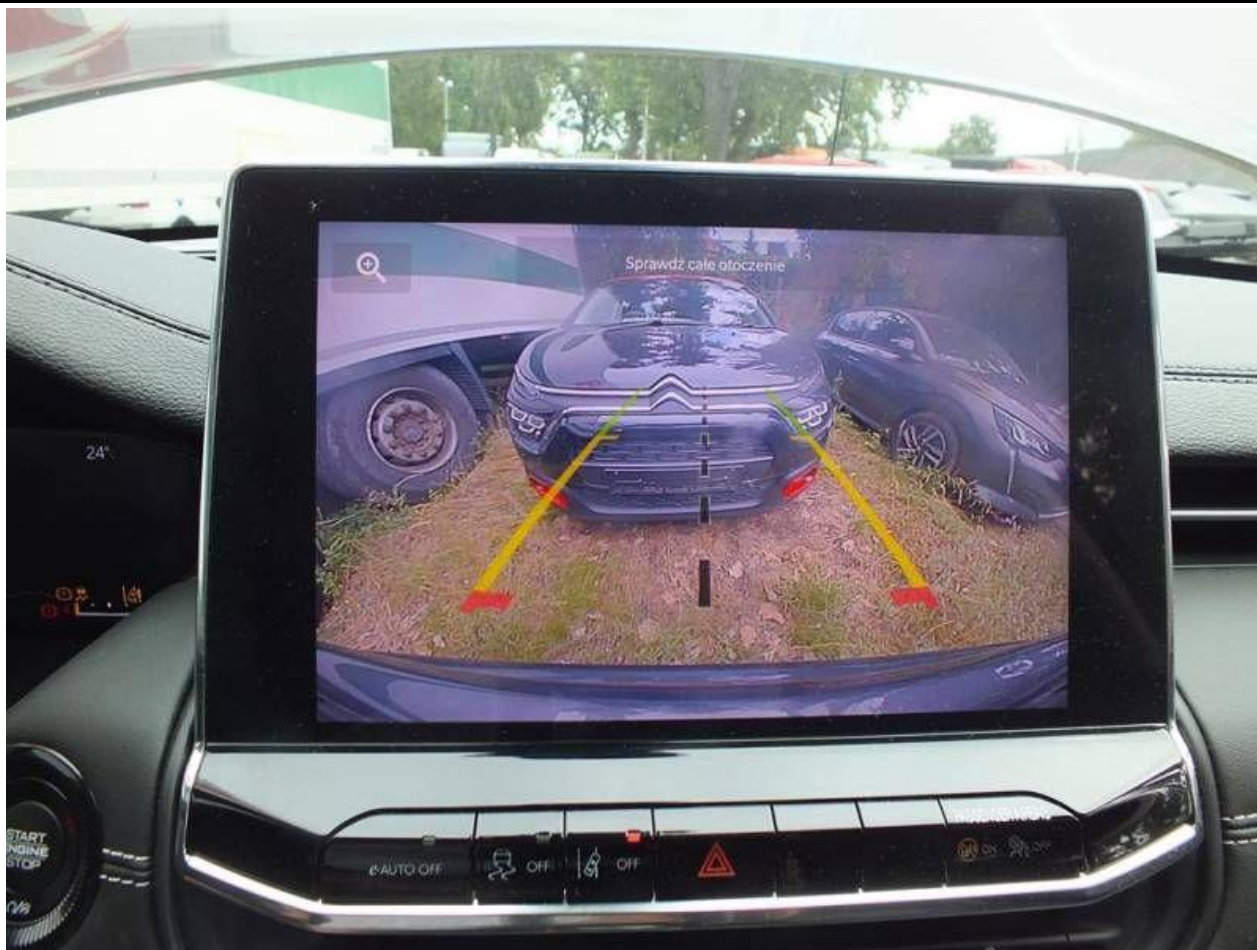

Fot. nr 15



Fot. nr 16



Fot. nr 17



Fot. nr 18



Fot. nr 19



Fot. nr 20



Fot. nr 21

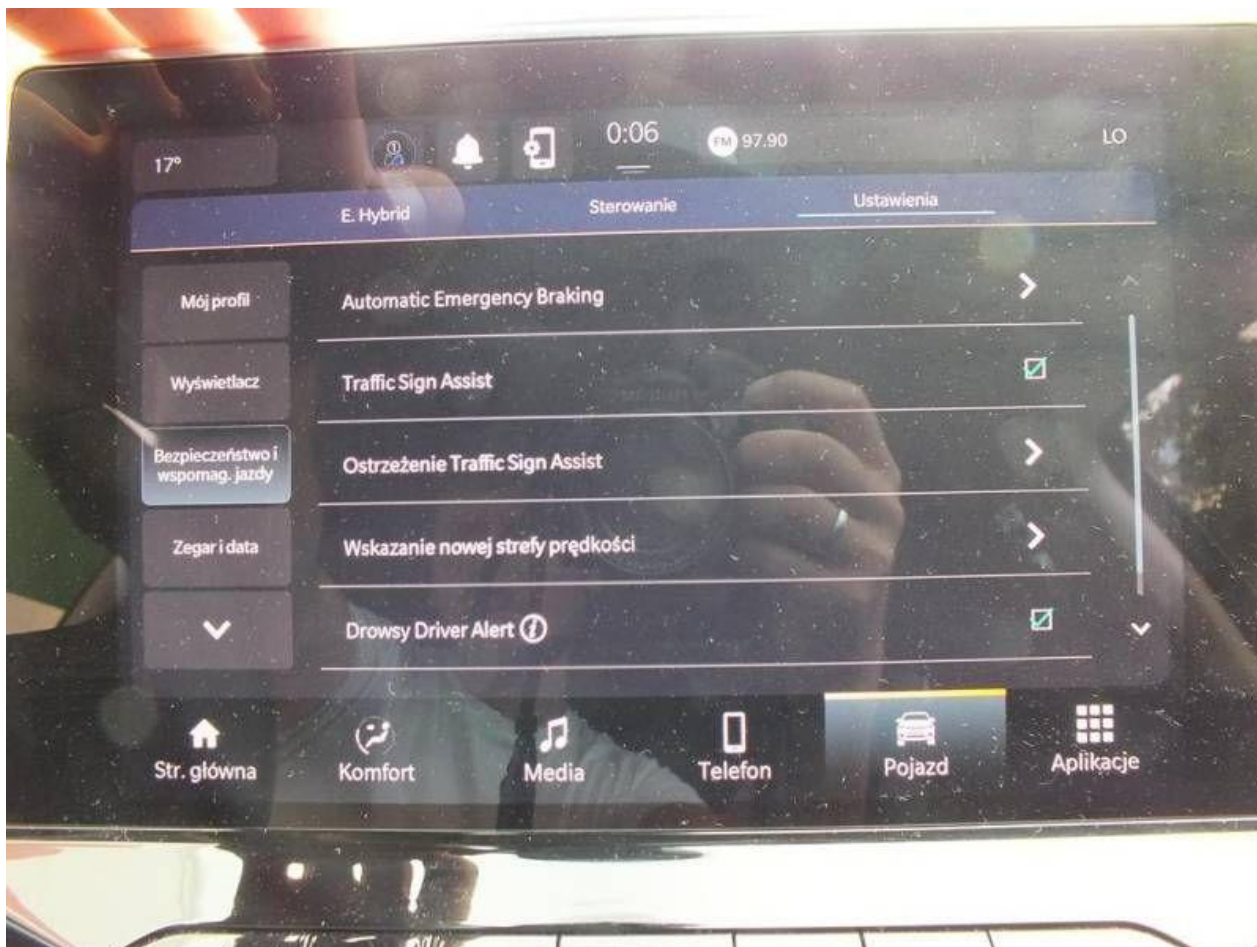

Fot. nr 22



Fot. nr 23



Fot. nr 24



Fot. nr 25



Fot. nr 26



Fot. nr 27



Fot. nr 28



Fot. nr 29



Fot. nr 30



Fot. nr 31



Fot. nr 32



Fot. nr 33



Fot. nr 34



Fot. nr 35

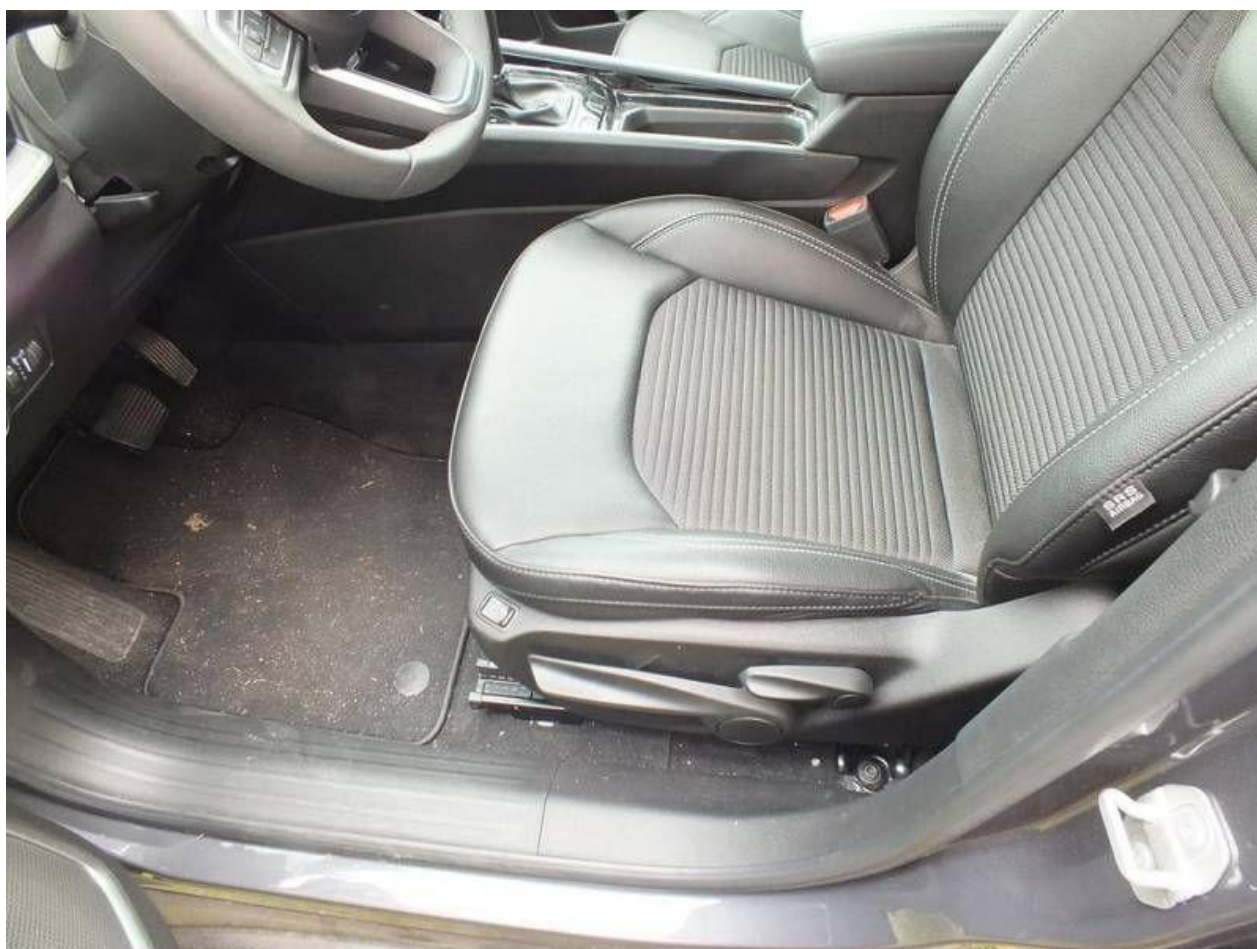

Fot. nr 36



Fot. nr 37



Fot. nr 38



Fot. nr 39



Fot. nr 40



Fot. nr 41



Fot. nr 42



Fot. nr 43



Fot. nr 44



Fot. nr 45



Fot. nr 46



Fot. nr 47



Fot. nr 48



Fot. nr 49



Fot. nr 50



Fot. nr 51



Fot. nr 52



Fot. nr 53



Fot. nr 54



Fot. nr 55



Fot. nr 56



Fot. nr 57



Fot. nr 58



Fot. nr 59



Fot. nr 60



Fot. nr 61



Fot. nr 62



Fot. nr 63



Fot. nr 64



Fot. nr 65



Fot. nr 66



Fot. nr 67



Fot. nr 68



Fot. nr 69



Fot. nr 70



Fot. nr 71



Fot. nr 72



Fot. nr 73



Fot. nr 74



Fot. nr 75



Fot. nr 76



Fot. nr 77



Fot. nr 78



Fot. nr 79



Fot. nr 80



Fot. nr 81



Fot. nr 82



Fot. nr 83



Fot. nr 84



Fot. nr 85



Fot. nr 86



Fot. nr 87



Fot. nr 88



Fot. nr 89



Fot. nr 90



Fot. nr 91



Fot. nr 92



Fot. nr 93



Fot. nr 94



Fot. nr 95



Fot. nr 96

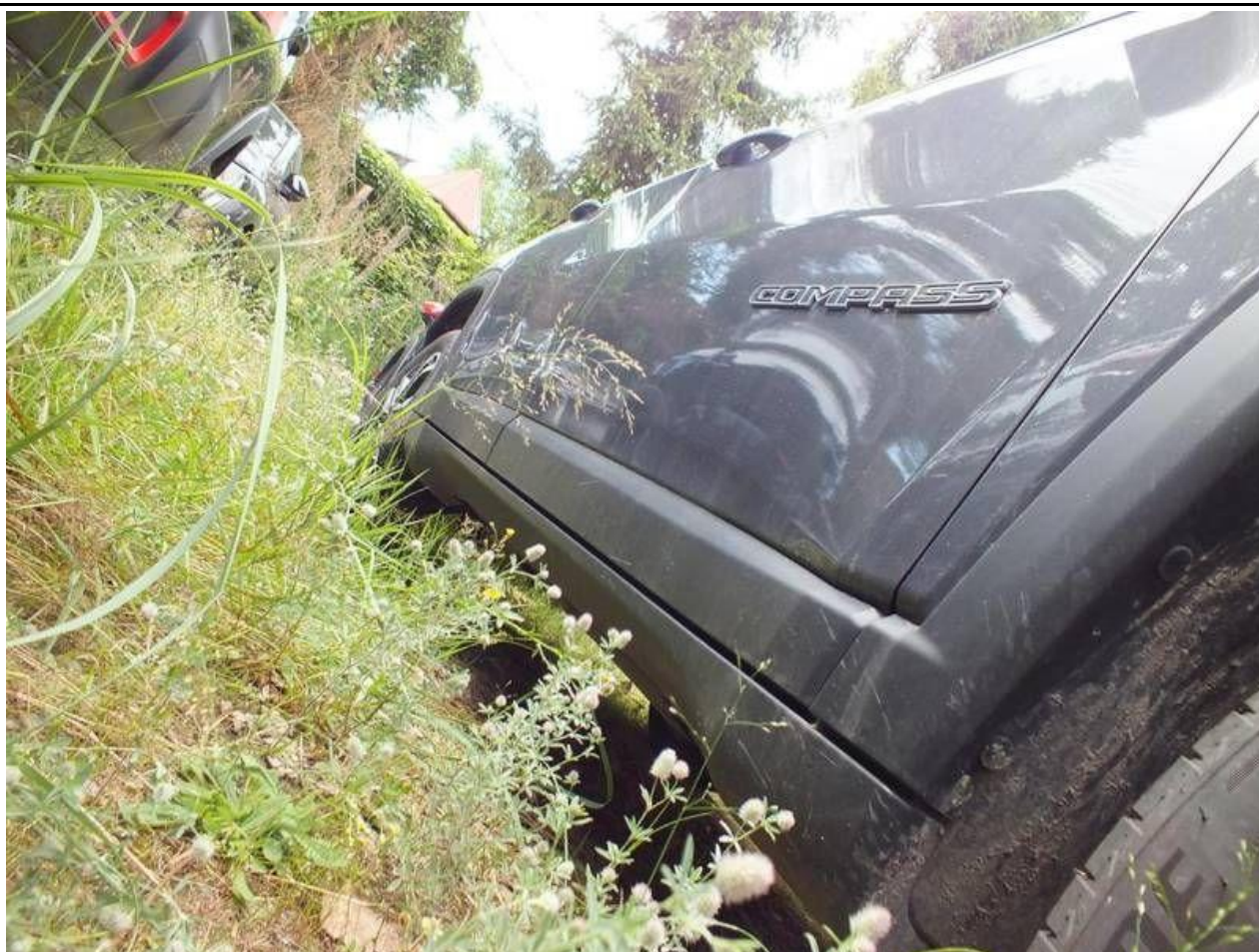

Fot. nr 97



Fot. nr 98



Fot. nr 99



Fot. nr 100

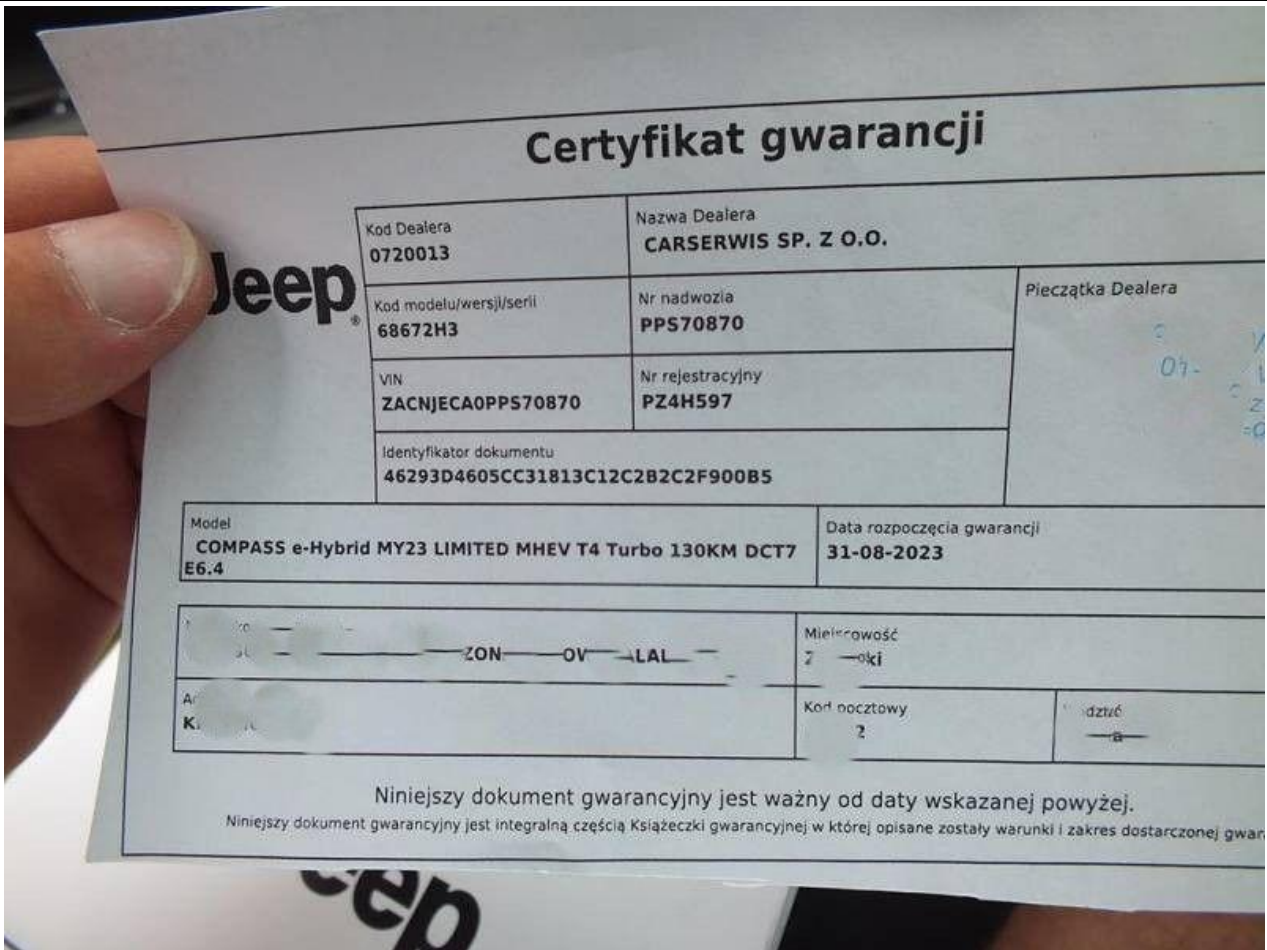

Fot. nr 101

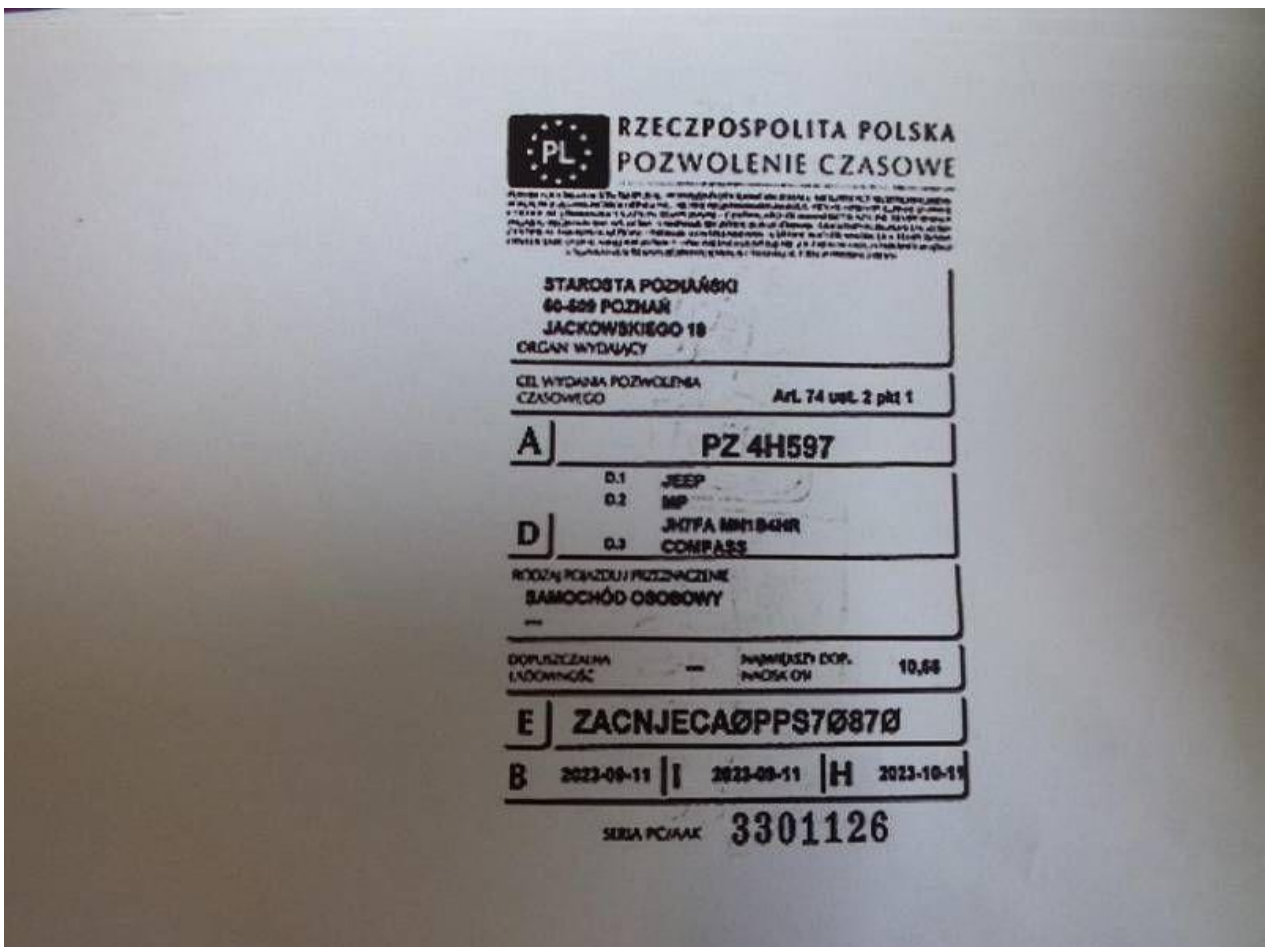

Fot. nr 102

C					
E.1	1695	E.2	1695	E.3	2795
G	1090	O.1	1200	O.2	650
P.1	1199,00	P.2	74,00	P.3	Pł... ..
S.1	5	S.2	—	L	2

STAROSTA

STAROSTA

Fot. nr 103

Dokument wystawiony elektronicznie, wa ny bez podpisu