

## EKSPERTYZA TECHNICZNA NR SM-107/2026\_WE995WN

Numer szkody / sprawy SM-107/2026\_WE995WN  
Nr kalkulacji 9304

### DANE WYKONUJĄCEGO

Użytkownik Walewski Andrzej  
Nr licencji 35006

### DANE KLIENTA / WŁAŚCICIELA

Imię i nazwisko: Santander Consumer Multirent Sp. z o.o.  
Adres: 54-202 Wrocław  
ul. Legnicka 48B

### DANE POJAZDU - kod EC 0139536

Numer rejestracyjny: WE995WN  
Numer nadwozia: ----  
Marka: OPEL  
Model: Astra V Sports Tourer 19-22  
Typ: Astra V 1.2 T Edition S&S  
Data pierwszej rejestracji: 02.07.2019  
Rok produkcji: 2019

### WYCENA

Nr wyceny: 9186  
Data wyceny: 20.03.2026  
Wycena na dzień: 20.03.2026  
Wersja bazy danych: 2026.03  
Wartość:

Numer wyceny **9304**  
Data wyceny **20.03.2026**  
Wycena na dzień **20.03.2026**  
Numer licencji / użytkownik **35006 / Walewski Andrzej**

**DANE SZKODY / SPRAWY**

Numer szkody / sprawy SM-107/2026\_WE995WN

**DANE KLIENTA / WŁAŚCICIELA**

Imię i nazwisko Santander Consumer Multirent Sp. z o.o.  
Adres 54-202 Wrocław  
ul. Legnicka 48B

**DANE POJAZDU - kod EC 0139536**

Numer rejestracyjny / numer VIN WE995WN / ---  
Data pierwszej rejestracji / wiek w miesiącach 02.07.2019 / 80  
Rok produkcji 2019  
Przebieg rzeczywisty (km) / sposób ustalenia 192 100 / Odczytany  
Przebieg standardowy / różnica (km) 105 800 / 86 300  
Lakier srebrny metalik  
Liczba właścicieli Nie podano  
Stan pojazdu Dobry  
Specjalne zabezpieczenia antykradzieżowe NIE  
Marka OPEL  
Model Astra V Sports Tourer 19-22  
Typ Astra V 1.2 T Edition S&S  
Rodzaj nadwozia / liczba drzwi / liczba miejsc Kombi / 5 / 5  
Okres dostępności 01.09.2019 - 30.04.2022  
Pojemność silnika (ccm) 1199  
Moc kW / KM 81 / 110  
Paliwo / katalizator Benzyna / Katalizator (3drozny)+GPF  
Układ / liczba cylindrów R / 3  
Skrzynia / liczba biegów M / 6

**WYCENA POJAZDU****Zakup**

Notowanie Eurotax (baza danych 2026.03) PLN  
Korekta na miesiąc pierwszej rejestracji PLN  
Korekta na przebieg PLN  
Wartość wyposażenia dealerskiego PLN  
Wartość czynników obniżających wartość PLN  
Korekta na stan opon PLN

**Wartość pojazdu (brutto)****PLN**

**WYPOSAŻENIE STANDARDOWE POJAZDU**

- ABS z ESP oraz HSA
- Automatyczny włącznik świateł z czujnikiem tunelu
- Czujnik deszczu
- Felgi stalowe 16, strukturalne, z ogumieniem
- Fotel kierowcy z regulacją wysokości
- Klimatyzacja sterowana manualnie
- Komputer pokładowy
- Konsola centralna z przesuwającym podłokietnikiem i zamykanym schowkiem
- Lakier uni
- Lampki do czytania z tyłu
- Lusterka boczne regulowane elektrycznie i ogrzewane w kolorze nadwozia
- Lusterka podświetlane w osłonach przeciwsłonecznych
- Lusterko wsteczne światłoczułe
- Mocowania fotelików dziecięcych ISOFIX w 2. rzędzie foteli
- Napinacze przednich pasów bezpieczeństwa
- Nawiew wentylacji-ogrzewania w drugim rzędzie siedzeń
- Poduszki powietrzne przednie i boczne kierowcy i pasażera oraz kurtynowe poduszki w obu rzędach
- Relingi dachowe, czarne
- Spojler tylny
- System monitorujący ciśnienie w oponach
- Szyby elektrycznie podnoszone z przodu i z tyłu
- Światła do jazdy dziennej LED
- Tapicerka materiałowa Talino, czarna
- Tempomat z ogranicznikiem prędkości
- Tylne oparcie składane, dzielone 60:40
- Zestaw naprawczy do opon

**WYPOSAŻENIE DODATKOWE - DEALERSKIE****Zakup**

- Czujniki odległości przy parkowaniu - przód i tył PLN
- Klimatyzacja automatyczna, 2-strefowa, sterowana elektronicznie z czujnikiem wilgotności PLN
- Lakier metaliczny/brylantowy PLN
- Usunięcie oznaczeń silnika (G) PLN

**SUMA****PLN****CZYNNIKI OBNIŻAJĄCE WARTOŚĆ****Zakup**

- Konieczność naprawy pojazdu (-10%) PLN

**SUMA****PLN****OPONY****Zakup****Oś 1, Opona 1 (lewa), GOODYEAR, 205/55R16**

Nominalna głębokość bieżnika [mm]:	8
Rzeczywista głębokość bieżnika [mm]:	4
Zużycie [%]:	66
Obniżka na zniszczenie [%]:	0

**Wartość (brutto)****PLN****Oś 1, Opona 2 (prawa), GOODYEAR, 205/55R16**

Nominalna głębokość bieżnika [mm]:	8
Rzeczywista głębokość bieżnika [mm]:	4
Zużycie [%]:	66
Obniżka na zniszczenie [%]:	0

**Wartość (brutto)****PLN****Oś 2, Opona 1 (lewa), GOODYEAR, 205/55R16**

Nominalna głębokość bieżnika [mm]:	8
Rzeczywista głębokość bieżnika [mm]:	3
Zużycie [%]:	83
Obniżka na zniszczenie [%]:	0

**Wartość (brutto)****PLN****Oś 2, Opona 2 (prawa), GOODYEAR, 205/55R16**

Nominalna głębokość bieżnika [mm]:	8
Rzeczywista głębokość bieżnika [mm]:	4
Zużycie [%]:	66
Obniżka na zniszczenie [%]:	0

**Wartość (brutto)****PLN****SUMA****PLN**

## NOTATKI

### Notatka do wyceny:

#### OCENA STANU TECHNICZNEGO POJAZDU.

Do oceny przedstawiono pojazd kompletny.

Oględzin pojazdu dokonano na terenie parkingu firmy AUTO - Przetarg w Łyszkowicach, ul. Targowa 15.

W czasie oględzin dokonano jazdy próbnej (próby ruchowej) po terenie parkingu.

W czasie oględzin stwierdzono:

#### SILNIK/UKŁAD PRZENIESIENIA NAPĘDU:

Silnik wraz z osprzętem kompletny, bez widocznych braków i uszkodzeń mechanicznych.

Silnik wraz z komorą silnikową – brudny.

Silnik uruchomiono.

Praca silnika nie budzi zastrzeżeń.

#### PODWOZIE:

Podzespoły podwozia kompletne, bez widocznych braków.

#### UKŁAD KIEROWNICZY:

Układ kierowniczy w warunkach przeprowadzonej próby ruchowej nie budzi zastrzeżeń.

#### UKŁAD HAMULCOWY:

Układ hamulcowy w warunkach przeprowadzonej próby ruchowej nie budzi zastrzeżeń.

#### UKŁAD WYDECHOWY:

Układ wydechowy w warunkach przeprowadzonej próby ruchowej nie budzi zastrzeżeń.

#### NADWOZIE:

Nadwozie koloru srebrnego - lakier dwuwarstwowy metalik.

Dokonano pomiaru grubości powłoki lakierowej przyrządem elektronicznym.

Stwierdzono brak śladów napraw blacharsko lakierniczych nadwozia.

Powłoka lakierowa całego pojazdu - powierzchniowo porysowana.

Części nadwozia uszkodzone kwalifikujące się do naprawy:

- pokrywa komory silnika – punktowe odpryski powłoki lakierowej,
- błotnik tylny lewy – zarysowany.

Części wyposażenia uszkodzone kwalifikujące się do naprawy:

- zderzak przedni – punktowe odpryski powłoki lakierowej,
- szyba czołowa – punktowe odpryski,
- zderzak tylny – zarysowany,
- kołpaki ozdobne kół – porysowane.

#### WYPOSAŻENIE:

Do oględzin przedstawiono dwa kluczyki do stacyjki zapłonu i zamka drzwi.

---

#### ZASTRZEŻENIA OGRANICZAJĄCE:

Istotą niniejszego opracowania jest określenie aktualnej wartości urządzenia, a nie jego ceny.

Ocena nie może być powielana i publikowana bez zgody autora.

Niniejsza opinia nie może być wykorzystana do żadnego innego celu niż określony w niniejszej opinii.

Wydając niniejszą opinię rzeczoznawca zastrzega, że nie bierze odpowiedzialności za wady ukryte przedmiotu opinii oraz za wszelkie inne czynniki niemożliwe do wykrycia przy zachowaniu należytej staranności, jak i za skutki innego wykorzystania wyceny lub opinii.

Wszelkie roszczenia klienta wynikające z błędnej wyceny, spowodowanej wyłącznie niezachowaniem należytej staranności przez rzeczoznawcę, mogą być egzekwowane jedynie gdy po stronie klienta powstanie szkoda w rozumieniu Kodeksu Cywilnego.

Za szkodę w rozumieniu ust. 5 nie może zostać uznany taki błąd w wycenie, który powoduje jedynie marginalną różnicę między wartością wycenioną rzeczy a jej wartością faktyczną.

Wartość przedmiotu wyceny została ustalona na dzień sporządzenia wyceny.

Niniejsze oszacowanie wartości nie jest ekspertyzą stanu technicznego przedmiotu wyceny i za taką nie może być uznawane.

Niniejsze oszacowanie wartości nie jest ekspertyzą stanu technicznego przedmiotu wyceny i za taką nie może być uznawane, w szczególności nie może być traktowane jako gwarancja sprzedaży przedmiotu wyceny za oszacowaną wartość.

Nie badano tytułu użytkowania, przebiegu eksploatacji ani tytułu własności wycenianego obiektu i ewentualnego istnienia ograniczenia praw rzeczowych, a także prawdziwości danych identyfikacyjnych przedmiotu wyceny zamieszczonych na tabliczkach znamionowych i w przedstawionych dokumentacjach technicznych oraz nie weryfikowano odczytanego stanu drogomierza z zapisami w urządzeniach elektronicznych pojazdu.

Specyfikacja wg programu operacyjnego w zakresie wyposażenia standardowego i dodatkowego nie gwarantuje zgodności ze stanem faktycznym w zakresie niemożliwym do ustalenia przez rzeczoznawcę podczas oględzin.

Klient oświadcza, że jest świadom stanu technicznego rzeczy będącej przedmiotem wyceny.  
Do spraw nieuregulowanych w niniejszych zastrzeżeniach stosuje się odpowiednio przepisy Kodeksu Cywilnego oraz Polisy Ubezpieczeniowej PZU, którą związany jest rzeczoznawca.  
Klient oświadcza, że zapoznał się z powyższą treścią zastrzeżeń ograniczających, zgadza się z ich brzmieniem i nie będzie w przyszłości egzekwował praw stojących w sprzeczności z wymienionymi zastrzeżeniami ograniczającymi.

Na tym wycenę zakończono.

Dokument wygenerowany elektronicznie, ważny bez podpisu.

RZECZOZNAWCA  
Andrzej Walewski

**Objaśnienia:**

- \* *wartość zmodyfikowana przez użytkownika*
- V *pojazd lub wyposażenie wybrane na bazie rozkodowania numeru VIN (VinCheck)*
- G *bezpłatna opcja wyposażenia*
- A *Wartość korekty określona automatycznie z systemu Eurotax*
- P *Wartość korekty określona automatycznie z profilu użytkownika*













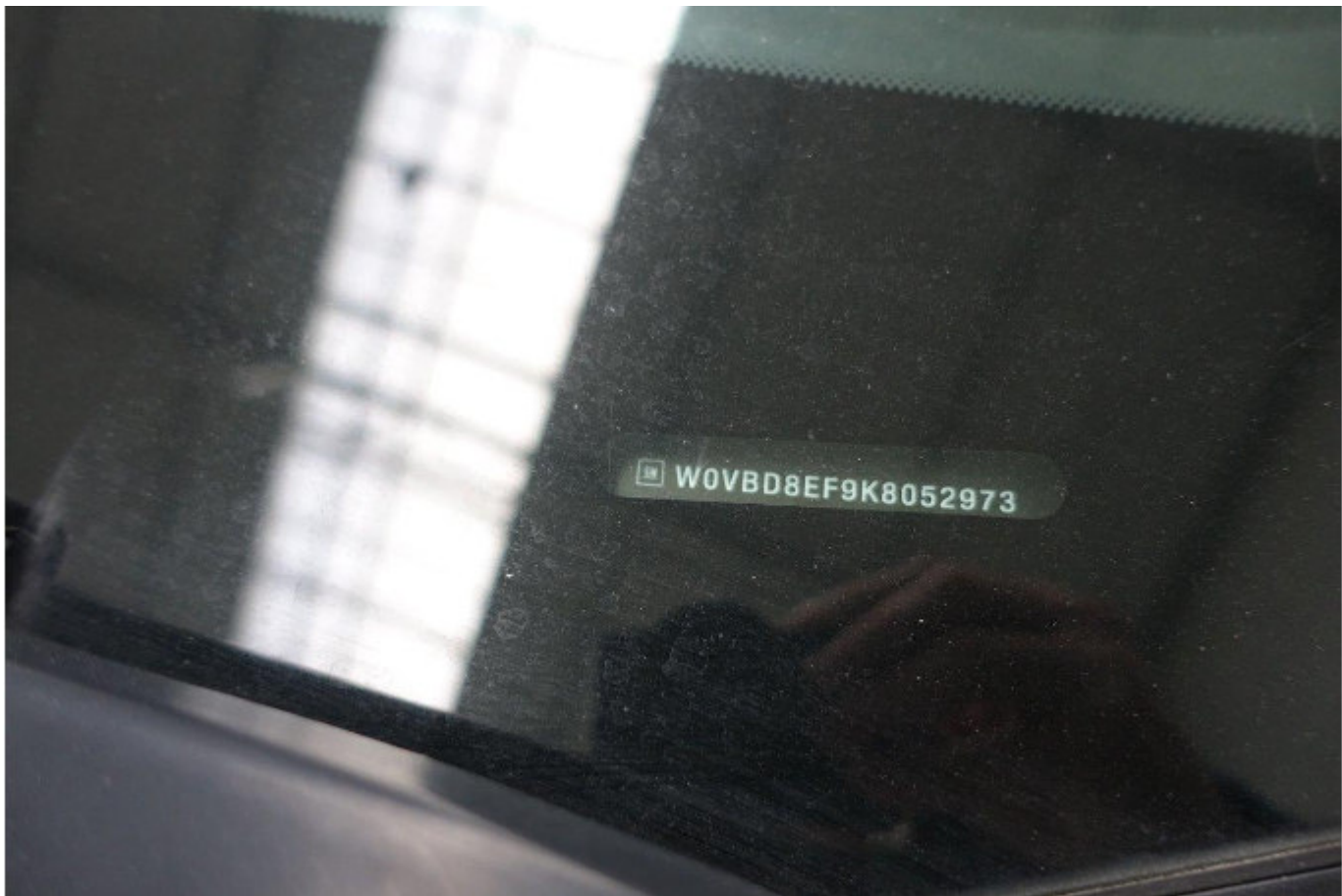

W0VBD8EF9K8052973

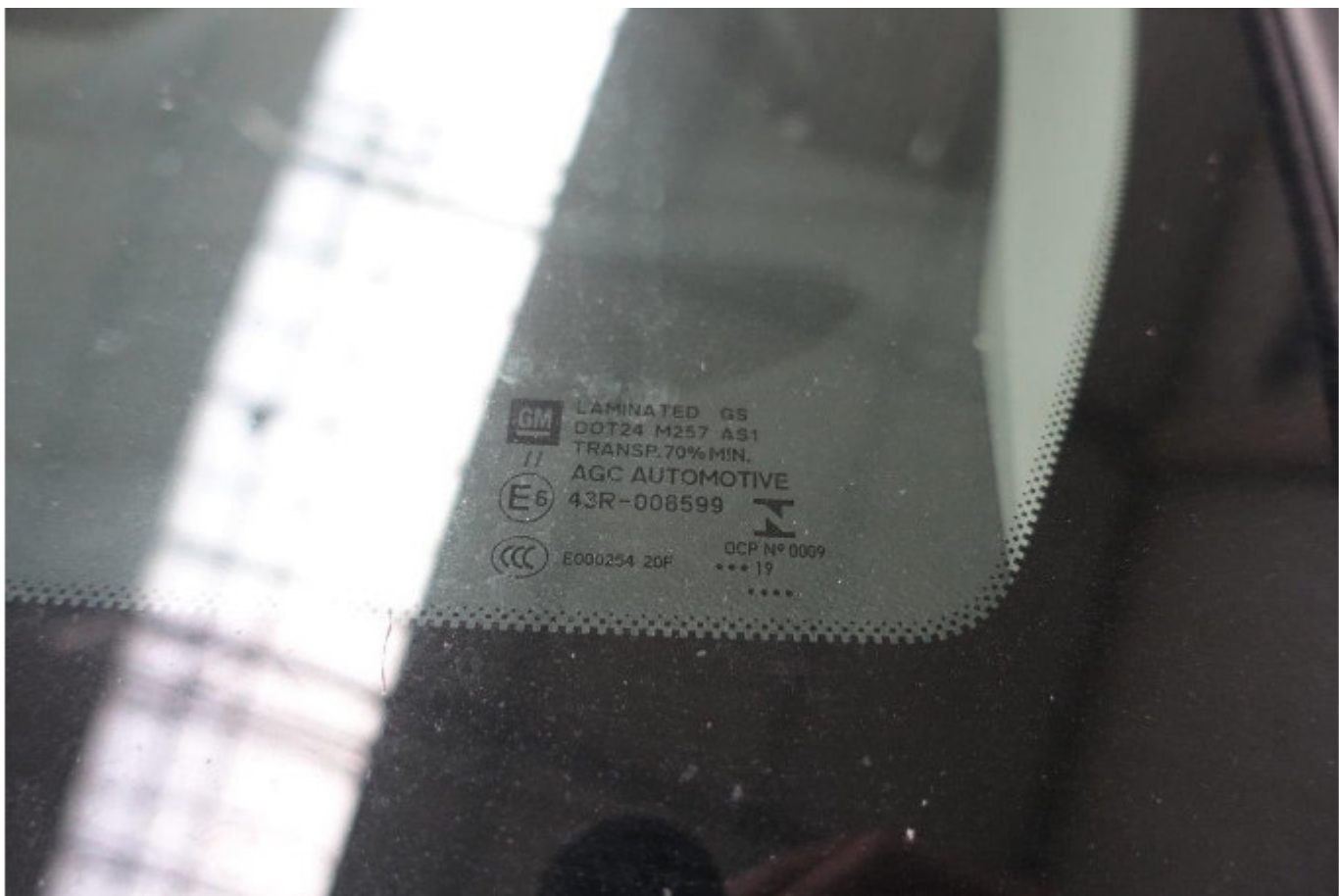

LAMINATED G5  
DOT24 M257 A31  
TRANSP. 70% MIN.  
AGC AUTOMOTIVE  
43R-008599  
 E000254 20F GCP N° 0009  
\*\*\* 19





























