

Nr zlecenia: 71/08/10/2025/STELLANTIS CarArena

z dnia: 2025/10/08

**Zleceniodawca:**

CARARENA  
ul. Budowlanych 7  
62-081 Baranowo

**Rzeczoznawca:**

Albert Kalu ny/zatw. pion weryfikacyjny eRzeczoznawcy



# WYCENA WARTO CI

Zadanie: Ocena stanu technicznego i okre lenie warto ci rynkowej pojazdu

DANE IDENTYFIKACYJNE POJAZDU		Dane: [D] X-2025
Rodzaj pojazdu:	<b>Samochód ci arowy do 3.5t</b>	VIN: <b>VF3YDCNFC12P07082</b>
Marka:	<b>PEUGEOT</b>	Nr rejestracyjny: <b>P1TFS</b>
Model pojazdu:	<b>Boxer 435 2.2 BlueHDi MR`14 E6.2 3.5t</b>	Nr Info-Ekspert: <b>029-03900</b>
Wersja:	<b>L4H2 Premium</b>	Rok produkcji: <b>2020</b>
Wskaźnik drogomierza	268991 km	
Data pierwszej rejestracji	2020/09/28	
Data wa no ci badania technicznego	2026/09/18	
Rodzaj nadwozia	furgon z podwy szonym dachem, wydłu ony 4 drzwiowy 7 osobowy	
Dop. masa całk. / Ładowno	3500 kg* / 1057 kg	
Liczba osi / Rodzaj nap du / Skrzynia biegów	2 / przedni (4x2) / manualna	
Rozstaw osi	4035 mm	
Jednostka nap dowy	z zapłonem samoczynnym	
Pojemno / Moc silnika	2179 ccm / 121kW (165KM)	
Doładowanie	Turbosp. z chłodn. powietrza	
Liczba cylindrów / Układ cylindrów	4 / rz dowy	
Norma spalin	E6.2	
Kolor powłoki lakierowej, (rodzaj lakieru)	Biały 2-warstwowy typu uni	

**Warto pojazdu brutto (zakup)** .....

**33 800 PLN**

## WYPOSA ENIE STANDARDOWE

L.p.	Nazwa elementu wyposażenia	L.p.	Nazwa elementu wyposażenia
1	Antena radiowa dachowa	11	Przegroda przestrzeni bagażowej
2	Drzwi boczne prawe przesuwne	12	Schówek w desce rozdzielczej zamykany
3	Drzwi tylne dwuskrzydłowe pełne	13	System elektronicznej kontroli toru jazdy ESP
4	Fotel pasażera z regulacją odcinka lędźwiowego	14	System wspomagania ruszania pod górę
5	Immobilizer	15	Szyby przednie regulowane elektrycznie
6	Klimatyzacja	16	Tempomat
7	Kolumna kierownicy regulowana	17	Wspomaganie układu kierowniczego
8	Koło zapasowe pełnowymiarowe	18	Wyłożenie ścian bocznych płyt do 1/2 wysokości
9	Komputer pokładowy	19	Zamek centralny zdalnie sterowany
10	Poduszka powietrzna kierowcy		

### L.p. Nazwa pakietu / elementu pakietu wyposażenia standardowego

- 1 ABS + system wspomagania nagłego hamowania  
ABS - system zapobiegający blokowaniu kół  
System wspomagania nagłego hamowania
- 2 Fartuchy p/błotne 4 szt.  
Fartuchy p/błotne przednie  
Fartuchy p/błotne tylne
- 3 Fotel kierowcy z regulacją wysokości i odcinka lędźwiowego + podłokietnik  
Fotel kierowcy z regulacją wysokości  
Fotel kierowcy z regulacją odcinka lędźwiowego  
Podłokietnik fotela pasażera  
Podłokietnik fotela kierowcy
- 4 Lusterka zewnętrzne podgrzewane i regulowane elektrycznie  
Lusterka zewnętrzne regulowane elektrycznie  
Lusterka zewnętrzne podgrzewane elektrycznie
- 5 Pakiet Multimedialny Ekran Dotykowy  
Głośniki 4 szt.  
Sterowanie radiem w kierownicy  
Radioodtwarzacz CD + MP3  
Zestaw głośnomówiący "Bluetooth"  
System Bluetooth  
Wyświetlacz wielofunkcyjny 5"

## WYPOSA ENIE DODATKOWE

- 1 +Hak holowniczy
- 2 Pakiet Multimedialny Ekran Dotykowy + kamera cofania (dopłata)  
Głośniki 4 szt.  
Sterowanie radiem w kierownicy  
Kamera cofania  
Radioodtwarzacz CD + MP3  
Zestaw głośnomówiący "Bluetooth"  
System Bluetooth  
Wyświetlacz wielofunkcyjny 5"
- 3 Szyba w drzwiach prawych przesuwnych stała
- 4 Wiatła p/mgienne przednie

## OPIS ZAMONTOWANEGO W POJE DZIE OGUMIENIA

Koło	Marka, typ	Bieżnik [mm]
Przednie lewe:	KLEBER 215/75 R16C 116R	TRANSPO TL 5,0
Przednie prawe:	KLEBER 215/75 R16C 116R	TRANSPO TL 5,0
Tylne lewe:	KLEBER 215/75 R16C 116R	TRANSPO TL 6,0
Tylne prawe:	KLEBER 215/75 R16C 116R	TRANSPO TL 6,0

**WYLICZENIE WARTO CI RYNKOWEJ**

<b>WARTO BAZOWA (ZAKUP) BRUTTO (65 mies.)</b>			<b>61 869 PLN</b>
KOREKTA ZA PIERWSZ REJESTRACJ	1 722 PLN	po korekcje:	63 591 PLN
KOREKTA ZA WYPOSA ENIE	1 212 PLN	po korekcje:	64 803 PLN
KOREKTA ZA PRZEBIEG	- 12 294 PLN	po korekcje:	52 509 PLN
KOREKTY RÓ NE:			
Stan utrzymania i dbała o pojazd	-8 401 PLN		
Weryfikacja serwisowa	-4 725 PLN		
Regionalna sytuacja rynkowa	-5 250 PLN		
KOREKTY RÓ NE RAZEM	- 18 376 PLN	po korektach:	34 133 PLN
KOREKTA ZA OGUMIENIE	- 302 PLN	po korekcje:	33 831 PLN
<b>WARTO RYNKOWA (ZAKUP) BRUTTO PO ZAOKR GLENIU</b>			<b>33 800 PLN</b>

**UWAGI RZECZOZNAWCY DOTYCZ CE WYCENY**

Pojazd zweryfikowany w bazie danych historii pojazdu.gov.pl

Nie udost piono specyfikacji wyposa enia fabrycznego wycenianego pojazdu. Maj c na uwadze powy sze wyposa enie zostało ustalone na podstawie ogl dzin z natury. Aby ustali specyfikacje fabryczna wyposa enia nale y zwrócić się do dealera. Nie można wykluczyć, że mogą występować różnice w wyposażeniu.

Ogl dziny wykonał: Janusz Chomicz

Wycena wykonana: Albert Kalu ny

**Warto brutto (zakup\*) wy ej zidentyfikowanego pojazdu, okre lona na miesi c pa dziernik 2025 roku wynosi:**

\* Warto okre lona jak przy zakupie pojazdu w celu ponow nej jego sprzeda y przez podmiot handluj cy pojazdami u yw anymi.

**33800 PLN**

(słownie: trzydzie ci trzy tysi ce osiemset złotych)

w tym VAT (23,0%) 6320,33 PLN

**Warto okre lono na podstawie:**

- notowa warto ci rynkowych z bazy pojazdów "Komputerowego Systemu INFO-EKSPERT" na X-2025 zaakceptowanych przez wykonawc opinii,
- korekt maj cych wpływ na warto pojazdu.

**OPIS STANU TECHNICZNEGO ZESPOŁÓW POJAZDU****NADWOZIE - Szkielet i poszycia zewn trzne**

L.p.	Nazwa elementu	L / P	Rodzaj uszkodzenia	Opis	Fot. nr
1	Pokrywa przednia		Odpryski powłoki lakierowej z miejscow korozj blachy		
2	Próg	L	Starcia powłoki lakierowej odstaniaj ce powierzchni metalu		
3	Dach		Wgnieciony z zarysowaniami powłoki lakierowej		
4	ciana boczna nadwozia	P	Wgnieciona z zarysowaniami powłoki lakierowej		
5	Drzwi tyłu nadwozia		Zarysowania powłoki lakierowej		

Na pozostałych elementach oblachowania bryły nadwozia stwierdzono równie typowe dla jego okresu

eksploatacji uszkodzenia powłoki lakierowej (zarysowania, odpryski, itp.)



## NADWOZIE – Opis powłoki lakierowej

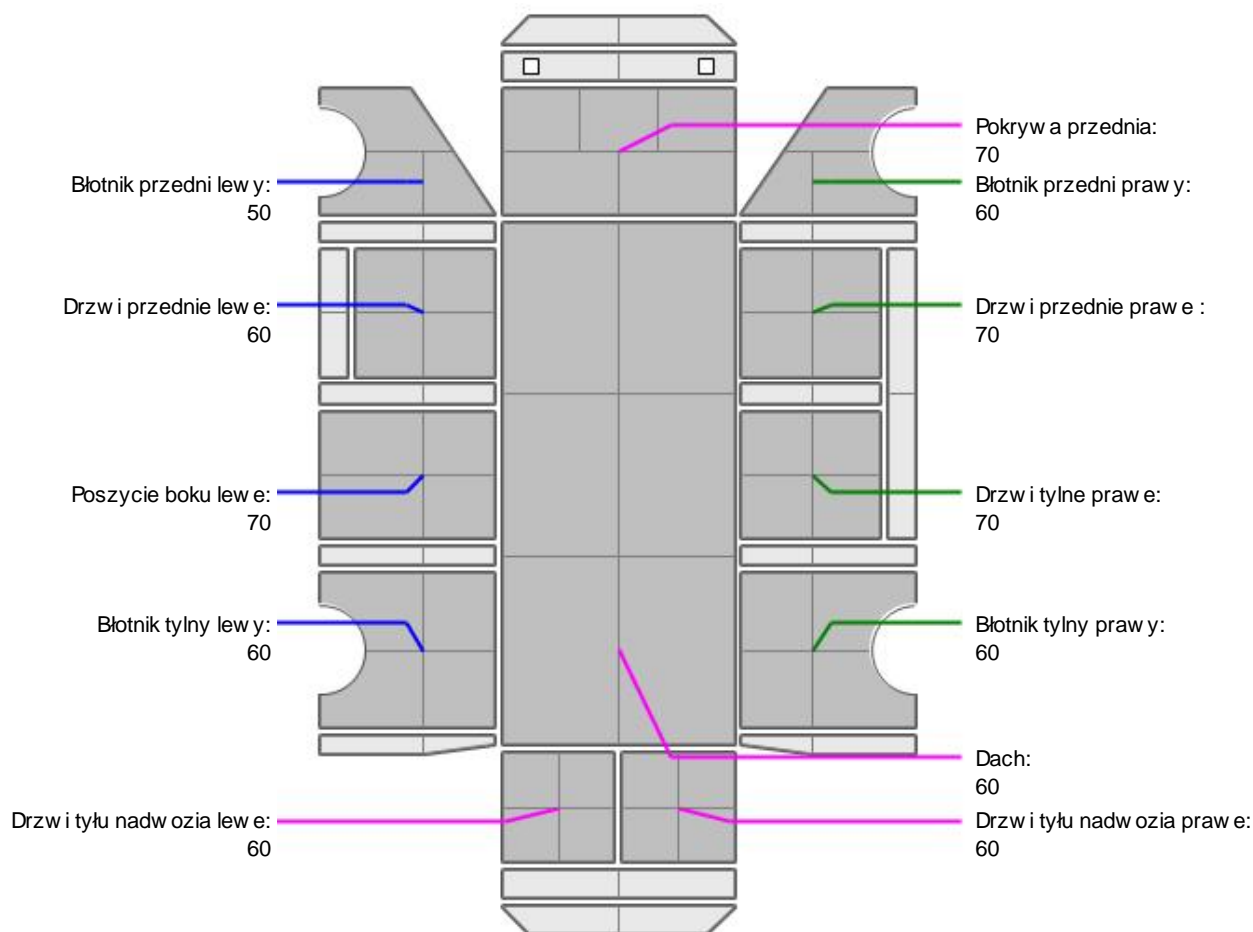

L.p.	Nazwa elementu	L / P	Grubość powłoki [µm]	Opis
1	Pokrywa przednia		70	
2	Dach		60	
3	Błotnik przedni	L	50	
4	Drzwi przednie	L	60	
5	Poszycie boku	L	70	
6	Błotnik tylny	L	60	
7	Drzwi tyłu nadwozia		60	
8	Błotnik przedni	P	60	
9	Drzwi przednie	P	70	
10	Drzwi tylne	P	70	
11	Błotnik tylny	P	60	
12	Drzwi tyłu nadwozia		60	

Podane przedziały grubości powłoki lakierowej, dotyczą punktów pomiarowych. Nie mogą być traktowane jako gwarancja, że grubość powłoki lakierowej w innych punktach nie wykracza poza te przedziały. Pomiar powłoki lakierowej został wykonany urządzeniem bezdźwiękowym w posiadaniu rzeczoznawcy. Pomiar wykonany innym przyrządem może się różnić.

**WYPOSA ENIE ZEWN TRZNE**

L.p.	Nazwa elementu	L / P	Rodzaj uszkodzenia	Opis	Fot. nr
1	Zderzak przedni		Zarysowania		
2	Zderzak tylny		Odkształcenia, zarysowania		
3	Lampa zespolona tylna	L	P kni ty klosz		
4	Lampa zespolona tylna	P	P kni ty klosz		

**NADWOZIE – Wyposa enie wewn trzne**

L.p.	Nazwa elementu	L / P	Rodzaj uszkodzenia	Opis	Fot. nr
1	Fotel przedni	L	Poplamiony		
2	Fotel przedni	P	Poplamiony		
3	Kanapa tylna		Przepalone miejscowo poszycie		
4	Wykładzina dachu (podsufitka)		Poplamiona		

Wn trze pojazdu nosi typowe dla jego okresu eksploatacji zabrudzenia oraz zu ycie wszystkich elementów.

**JAZDA KONTROLNA**

Podczas ogl dzin brak mo liwo ci uruchomienia pojazdu, wykonania próby ruchowej. Rozrusznik kr ci, silnik nie uruchamia si . Brak szczegółowych informacji odno nie uszkodzde . Konieczno weryfikacji w warunkach serwisowych.

Istnieje ryzyko wykrycia dodatkowych uszkodzde .

**DOKUMENTY I KOMPLETACJA POJAZDU**

1	Kluczyki (ilo sztuk)	3szt
2	Dowód rejestracyjny	TAK
3	Zestaw narz dzi fabrycznych	TAK
4	Podno nik samochodowy	TAK
5	Instrukcja obsługi	TAK
6	Ga nica	TAK
7	Trójk t ostrzegawczy	TAK
8	Apteczka	TAK

Zastrze enia ograniczaj ce opini .

ü Zawarte w niniejszej Ocenie/Raporcie informacje (w tym dotycz ce wyposa enia) słu jedynie ogólnym celom informacyjnym. Ocena/Raport nie mo e by zatem traktowana jako oferta w rozumieniu przepisów Kodeksu Cywilnego oraz opisu towaru ani zapewnienia w rozumieniu art. 4 Ustawy z dnia 27 lipca 2002 roku o szczególnych warunkach sprzeda y konsumenckiej.

ü Ocena/Raport została sporz dzona w celu ustalenia istnienia albo nieistnienia uszkodzde nieakceptowalnych po zako nczeniu umowy korzystania z samochodu lub innych okoliczno ci uzgodnionych w zleceniu. Ocena/Raport nie obejmuje typowych uszkodzde wynikaj cych z eksploatacji samochodu oraz jego standardowego zu ycia.

ü Je li chcesz traktowa ten dokument jako ródo wiedzy o samochodzie przy jego zakupie, czynisz to na własn odpowiedzialno . eRzeczoznawcyp.j. nie ponosi odpowiedzialno ci za takie u ycie tej Oceny/Raporu

ü Niniejsza wycena słu y wył cznie do oszacowania warto ci rynkowej przedmiotu wyceny i nie mo e by wykorzystywana do adnego innego celu, ni wymieniony powy ej. W szczególno ci wycena nie mo e stanowi podstawy do oceny cech i stanu wycenianego obiektu przy jego zakupie.

ü Rzeczoznawca nie bierze na siebie odpowiedzialno ci za wady ukryte (prawne i fizyczne) oraz ewentualne skutki wynikaj ce z dalszego u ytkowania przedmiotu wyceny, a tak e za skutki wykorzystania samej wyceny.

- ü Powyższa wycena nie jest ekspertyzą stanu technicznego przedmiotu wyceny i za taką nie może być uznawana, w szczególności nie może być traktowana jako gwarancja sprzedaży przedmiotu wyceny za oszacowaną wartość.
- ü Wycenę przeprowadzono w oparciu o dostarczoną dokumentację oraz badanie organoleptyczne wycenianego obiektu. Nie prowadzono badań diagnostycznych oraz weryfikacji warsztatowej przedmiotu wyceny.
- ü Nie stwierdzono dodatkowych niesprawności i/lub uszkodzeń i/lub braków w zakresie możliwym do ustalenia w warunkach oględzin tj. bez dostępu do spodu pojazdu, specjalistycznego sprzętu diagnostycznego, jazdy próbnej wykonanej w warunkach drogowych z obciążeniem.
- ü Rzeczoznawca podczas oględzin poza warsztatem nie jest w stanie stwierdzić wypadkowej przeszłości pojazdu. W przypadku podwyższonych wartości pomiarów powłoki lakierowej, konieczna jest ekspertyza w warunkach warsztatowych.
- ü Rok produkcji pojazdu - nie weryfikowano. Przyjeto w oparciu o dane przekazane przez Zleceniodawcę.
- ü Niniejsza wycena nie może być publikowana w całości w jakimkolwiek dokumencie bez zgody wykonawców i bez uzgodnienia z nimi formy i treści takiej publikacji. Zakaz publikacji nie dotyczy posługiwania się wyceną w umowach cywilno-prawnych zawieranych przez zleceniodawcę i dotyczących przedmiotu.
- ü Przed odbiorem pojazdu, kupujący zobowiązany jest do konfrontacji rzeczywistego stanu z informacjami zawartymi w wycenie. Odbiór przedmiotu jest równoznaczny ze zrzeczeniem się wszelkich roszczeń, co do stanu technicznego.
- ü Nie badano poprawności i/lub budowy numerów identyfikacyjnych/seryjnych obiektu oraz nie weryfikowano prawdziwości danych obiektu.
- ü Niniejsza wycena nie może być traktowana jako gwarancja sprzedaży przedmiotu wyceny za oszacowaną wartość.
- ü W przypadku ujawnienia dodatkowych informacji dotyczących przedmiotowego pojazdu, niedostępnych w czasie wykonywania niniejszej opinii, zaprezentowane stanowisko może ulec zmianie.
- ü W opinii załono, że nie wykryto żadnych faktów, które mogłyby istotnie wpływać na wartość wycenionego pojazdu, jeżeli w opisie pojazdu nie widnieje inaczej.
- ü Rzeczoznawca nie ponosi odpowiedzialności za ewentualne błędy wynikające z przedstawionych informacji otrzymanych od użytkownika/sprzedawcy/zamawiającego wycenę, jeżeli brak podstaw do kwestionowania ich zgodnie ze stanem rzeczywistym lub te ustalenie stanu rzeczywistego przez rzeczoznawcę było niemożliwe lub znacznie utrudnione.
- ü Wyposażenie standardowe wg. Info - Ekspert. Rzeczoznawca nie ponosi odpowiedzialności za ewentualne błędy programu. Opis stanu technicznego pojazdu jest ważny na dzień oględzin. Rzeczoznawca nie bierze odpowiedzialności za zmiany stanu pojazdu wynikające z dalszej eksploatacji lub postoju (np. uszkodzenie akumulatora, powiększenie lub powstanie ognisk korozji, uszkodzenie układu hamulcowego, itp.)
- ü Jeżeli elementy jednostki napędowej, układu przeniesienia napędu itp., są rozmontowane, rzeczoznawca nie weryfikuje kompletności poszczególnych układów. Możliwość wystąpienia braków w komplecie (np. ze względu na wykorzystanie unieruchomionego pojazdu jako „dawcy części”).
- ü Nie weryfikowano odczytanego stanu drogomierza z zapisami w urzędzeniach elektronicznych pojazdu.
- ü W przypadku pojazdów z niesprawnym akumulatorem lub bez niego - podłączenie sprawnego akumulatora nie gwarantuje sprawności technicznej pojazdu.
- ü Nie weryfikowano gwarancji, statusu pakietów serwisowych i kompletności w zakresie osprzętu dodatkowego, z którym przedmiot był zamówiony.

*Dokument wystawiony elektronicznie, ważny bez podpisu*

## DOKUMENTACJA FOTOGRAFICZNA



Fot. nr 1



Fot. nr 2



Fot. nr 3



Fot. nr 4



Fot. nr 5



Fot. nr 6



Fot. nr 7



Fot. nr 8



Fot. nr 9



Fot. nr 10



Fot. nr 11



Fot. nr 12



Fot. nr 13



Fot. nr 14



Fot. nr 15



Fot. nr 16



Fot. nr 17



Fot. nr 18



Fot. nr 19



Fot. nr 20



Fot. nr 21



Fot. nr 22



Fot. nr 23



Fot. nr 24



Fot. nr 25



Fot. nr 26



Fot. nr 27

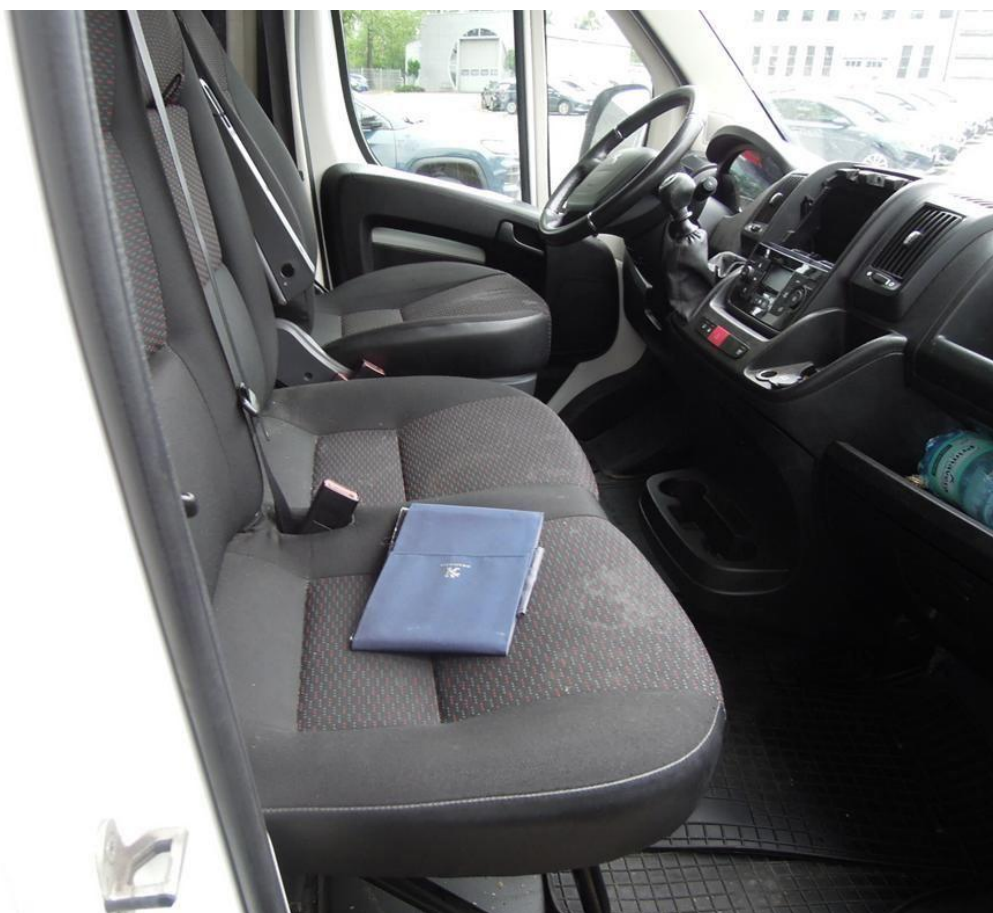

Fot. nr 28



Fot. nr 29



Fot. nr 30



Fot. nr 31



Fot. nr 32



Fot. nr 33



Fot. nr 34



Fot. nr 35



Fot. nr 36



Fot. nr 37



Fot. nr 38



Fot. nr 39



Fot. nr 40



Fot. nr 41



Fot. nr 42



Fot. nr 43



Fot. nr 44



Fot. nr 45



Fot. nr 46



Fot. nr 47



Fot. nr 48



Fot. nr 49



Fot. nr 50



Fot. nr 51



Fot. nr 52



Fot. nr 53



Fot. nr 54



Fot. nr 55



Fot. nr 56



Fot. nr 57



Fot. nr 58



Fot. nr 59



Fot. nr 60



Fot. nr 61



Fot. nr 62



Fot. nr 63



Fot. nr 64



Fot. nr 65



Fot. nr 66

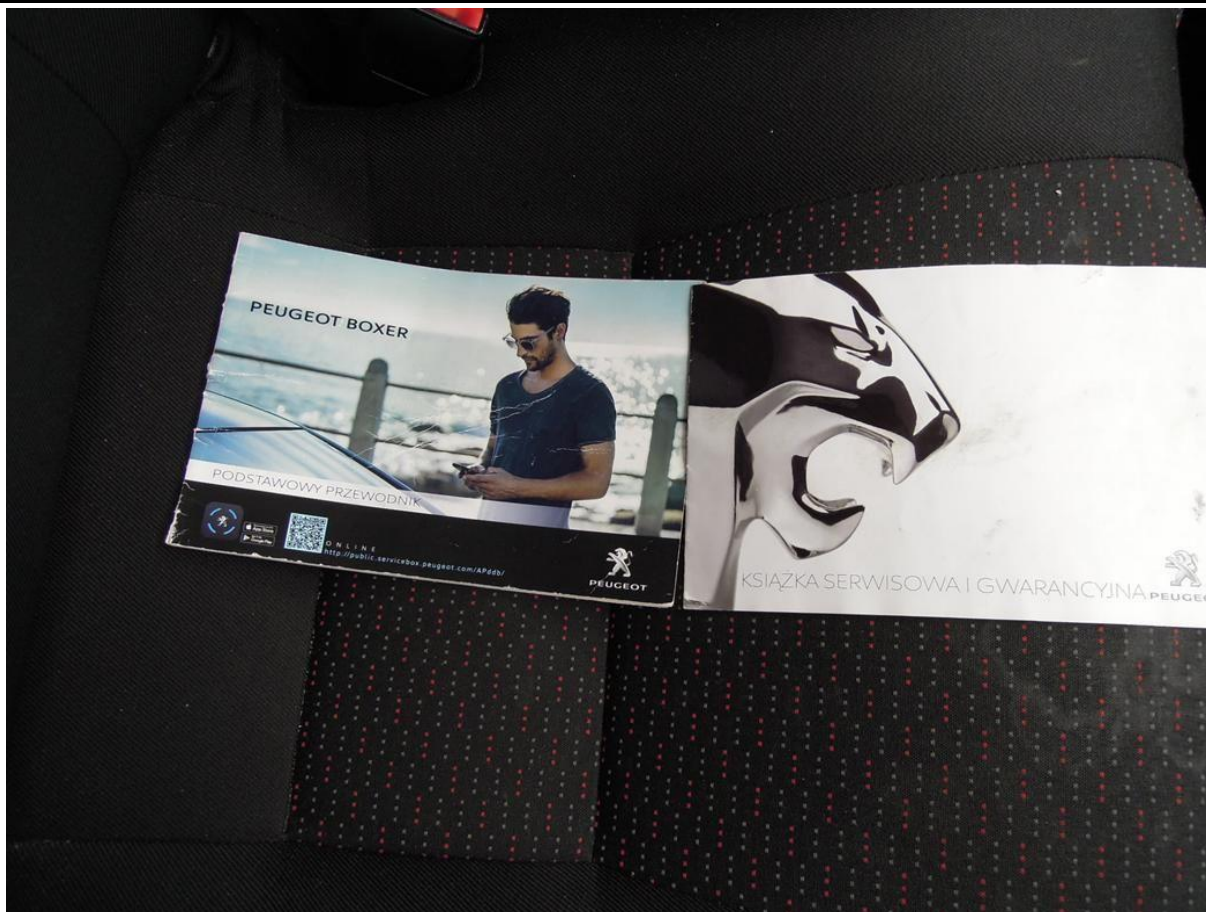

Fot. nr 67

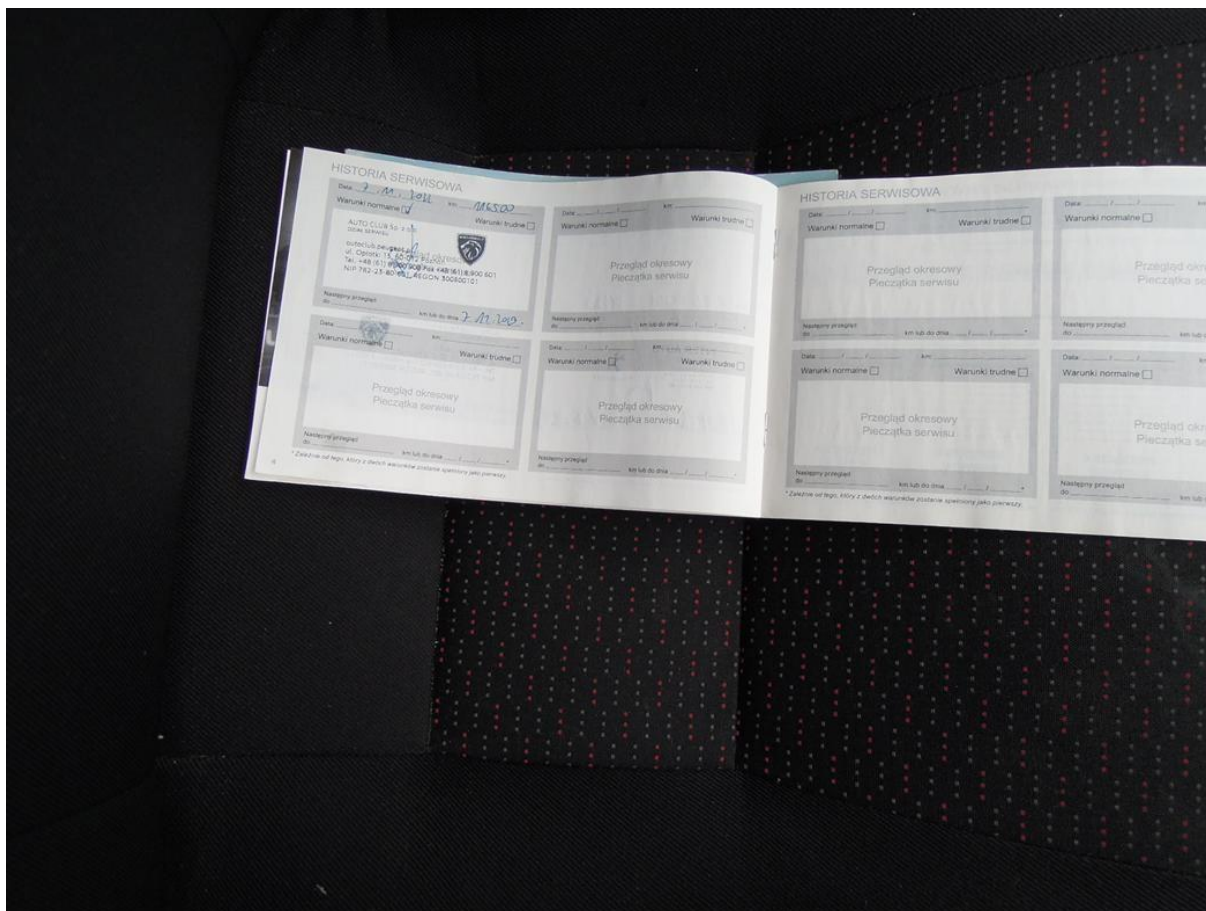

Fot. nr 68

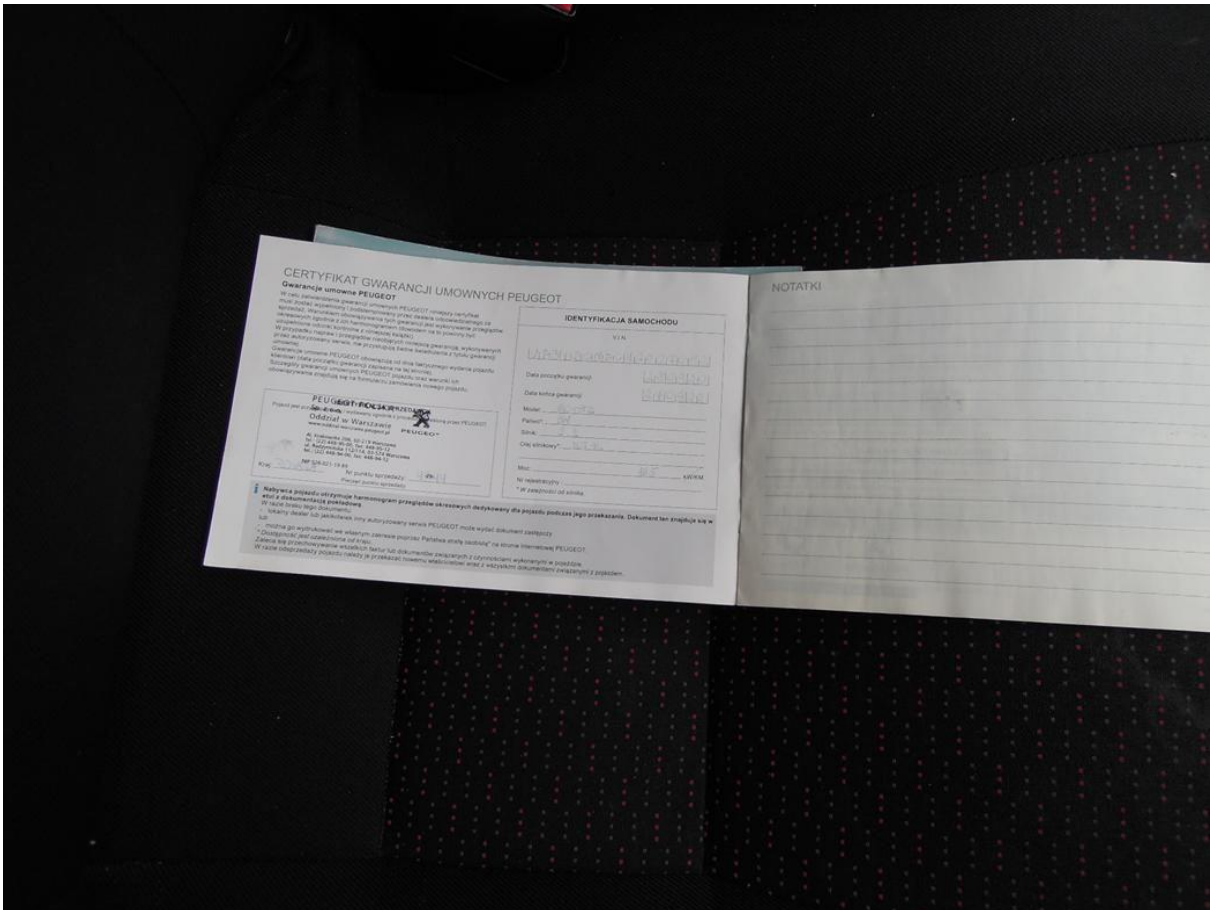

Fot. nr 69

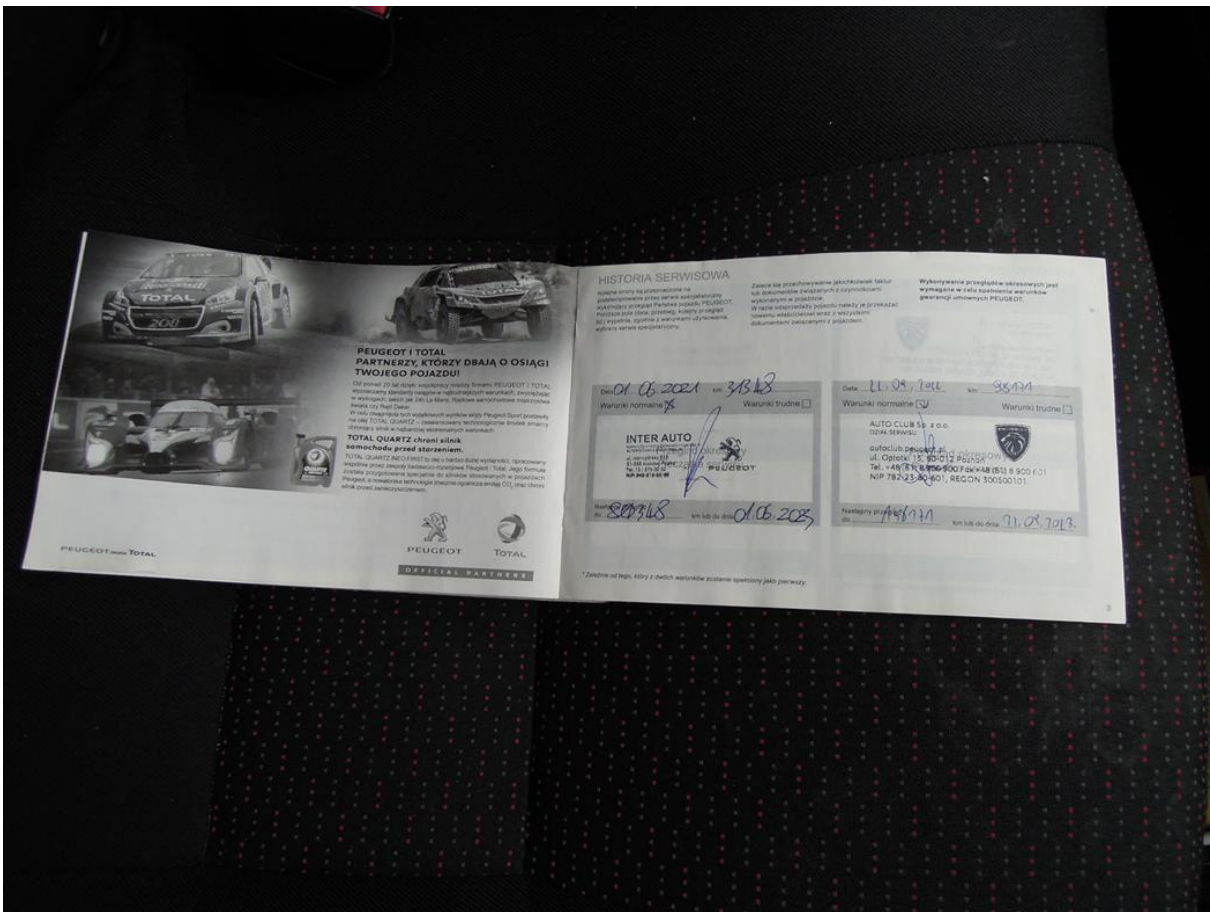

Fot. nr 70

Dokument wystawiony elektronicznie, wa ny bez podpisu