

Nr zlecenia: 129/27/03/2026/STELLANTIS Dawro

z dnia: 2026/03/27

Zeceniodawca:

Stellantis Financial Services Polska Sp. z o.o.
Domaniewska 44A
02-672 Warszawa

Rzeczoznawca:

Albert Kalu ny/zatw. Pion Weryfikacyjny eRzeczoznawcy



Wycena wartości

Zadanie: Ocena stanu technicznego i określenie wartości rynkowej pojazdu

DANE IDENTYFIKACYJNE POJAZDU		Dane: [T] IV-2026
Rodzaj pojazdu:	Samochód terenowy	VIN: VF3MRHNSUMS252474
Marka:	PEUGEOT	Nr rejestracyjny: SR1517R
Model pojazdu:	3008 1.2 MR`20 E6d	Nr Info-Ekspert: 029-04219
Wersja:	Allure Pack 130 S&S EAT	Rok produkcji: 2021
Wskazanie drogomierza	93055 km	
Data pierwszej rejestracji	2022/01/13	
Data wykonania badania technicznego	2027/01/13	
Rodzaj nadwozia	hatchback 5 drzwiowy 5 osobowy	
Dop. masa całkowita	1940 kg	
Jednostka napędowa	z zapłonem iskrowym (wtrysk)	
Pojemność / Moc silnika	1199 ccm / 96kW (131KM)	
Liczba cylindrów / Układ cylindrów / Liczba zaworów	3 / rzędowy / 12	
Rodzaj skrzyni biegów	automatyczna	
Rodzaj napędu	przedni (4x2)	
Kolor powłoki lakierowej, (rodzaj lakieru)	Szary 2-warstwowy z efektem metalicznym	

Wartość pojazdu brutto (zakup)

67 400 PLN

WYPOSA ENIE STANDARDOWE

L.p. Nazwa elementu wyposażenia	L.p. Nazwa elementu wyposażenia
1 Chromowane przełączniki typu Toggle Switch do obsługi ekranu dotykowego	29 Podłoga bagażnika dwupoziomowa
2 Chromowane wstawki na zderzak przednim	30 Podłokietnik centralny z podświetlanym i chłodzonym schowkiem
3 Czarne nadkola	31 Podłokietnik tylny z uchwytem na napoje i otworem do przewozu nart
4 Czujniki ciśnienia w oponach po rdnie	32 Podświetlenie w podsufitce z lampkami do czytania z przodu x2 i z tyłu x2
5 Czujniki cofania	33 Poduszka powietrzna kierowcy
6 Deska rozdzielcza i panele drzwiowe wykończone tak jak w kolorze Brumeo	34 Poduszka powietrzna pasażera z możliwością odłączenia
7 Fotel kierowcy z manualną regulacją odcinka lędźwiowego	35 Poduszki powietrzne boczne
8 Fotel kierowcy z regulacją manualną	36 Poduszki powietrzne kurtynowe
9 Fotel pasażera składany do pozycji stolika	37 Reflektory Eco LED
10 Funkcja Mirror Screen	38 Relingi dachowe aluminiowe
11 Gniazdo 12V w konsoli przedniej	39 System monitorowania ograniczenia prędkości (SLI/ISA)
12 Hamulec postojowy elektryczny z funkcją Hill Assist	40 System rozpoznawania znaków drogowych ESTR
13 Kanapa tylna dzielona w stosunku 60/40	41 Szyba tylna ogrzewana z wbudowanymi antenami
14 Kanapa tylna składa się z bagażnika	42 Szyby tylne przyciemniane
15 Kierownica pokryta skórą liców	43 Światła tylne LED
16 Klimatyzacja automatyczna 2 strefowa	44 Tapicerka półskórzna Colyn Mistral
17 Krata wlotu powietrza z chromowanym wykończeniem z motywem szachownicy	45 Tarcze kół aluminiowe 18" "Detroit"
18 Lakier bazowy metalizowany	46 Wskaźnik zmiany biegu
19 Listwa zderzaka tylnego chromowana	47 Wspomaganie układu hamulcowego elektryczne
20 Lusterka zewnętrzne lakierowane na czarno	48 Wycieraczka szyby tylnej włączana automatycznie przy biegu wstecznym
21 Lusterka zewnętrzne składane elektrycznie	49 Wycieraczki z wbudowanymi spryskiwaczami Magic Wash
22 Lusterka zewnętrzne z oświetleniem powitalnym	50 Wykończenie elementów wnętrza chromem
23 Mocowanie fotelika dziecięcego ISOFIX na fotelu pasażera z przodu	51 Wykończenie ze stali nierdzewnej na osłonach drzwiowych
24 Mocowanie fotelika dziecięcego ISOFIX na tylnych skrajnych siedzeniach	52 Wykończenie ze stali nierdzewnej wzdłuż linii dachu
25 Nawiew powietrza na siedzenia tylne	53 Zamki ryglowane automatycznie po ruszeniu
26 Pakiet Oświetlenia Ambiente	54 Zestaw naprawczy opon
27 Pasy bezpieczeństwa z ogranicznikiem siły napięcia	55 Złącze USB w konsoli centralnej
28 Pasy bezpieczeństwa z regulacją wysokości mocowania przednie i tylne	
L.p. Nazwa pakietu / elementu pakietu wyposażenia standardowego	
1 Lusterka zewnętrzne podgrzewane i regulowane elektrycznie	
Lusterka zewnętrzne regulowane elektrycznie	
Lusterka zewnętrzne podgrzewane elektrycznie	
2 Nawigacja Peugeot Connect NAV	
System Bluetooth	
System Mirror Screen	
Funkcja rozpoznawania głosu	
System nawigacji satelitarnej 3D online	
Złącze USB w konsoli centralnej	
3 lata subskrypcji dla usługi TomTom Traffic, ceny paliw, parkingi, pogoda	
Tuner radiowy cyfrowy DAB	
Złącze USB typ A 1szt+ typ C 1szt	
3 Pakiet City 1	
Czujniki parkowania - przód	
Kamera cofania z funkcją Top Rear Vision z wizualizacją na ekranie	

- Wy wietlacz kamery cofania dotykowy
- 4 Pakiet Safety Plus
 - System ostrzegania przed kolizj - Distance Alert (FCW)
 - System Smartbeam (CAFR)
 - System wykrywania zm czenia kierowcy (DAA3)/Kamera monitoruj ca kierowc
 - System aktywnego monitorowania martwego pola (ABSD)
 - System Active Safety Brake
 - System rozpoznawania znaków drogowych ESTR
 - System aktywnego monitorowania pasa ruchu (LKA Road Edge)
- 5 Pakiet Widoczno
 - Lusterko wewn trzne ciemniane automatycznie
 - Czujnik zmierzchu
 - Czujnik deszczu
 - Funkcja Follow-Me-Home
- 6 Radio MP3 z DAB Ekran 10"
 - Kierownica wielofunkcyjna
 - Główniki 6 szt.
 - Złazce Bluetooth (z audio streaming)
 - Tuner cyfrowy (DAB – Digital Audio Broadcast)
 - Wy wietlacz dotykowy 10"
- 7 System ABS + EBFD + EBA + ESP + ASR
 - ABS - system zapobiegaj cy blokowaniu kół
 - System p/po lizgowy przy przyspieszaniu ASR
 - System elektronicznej kontroli toru jazdy ESP
 - System wspomagania nagłego hamowania EBA
 - System dystrybucji siły hamowania elektroniczny EBFD
- 8 System bezkluczykowego dost pu do auta ADML
 - System uruchamiania pojazdu bez kluczyka
 - System bezkluczykowego dost pu do auta ADML/Klamki drzwi w kolorze czarnym Perla Nera+chrom
- 9 Szyby przednie i tylne regulowane elektrycznie
 - Szyby przednie regulowane elektrycznie
 - Szyby tylne regulowane elektrycznie
- 10 Tempomat z ogranicznikiem pr dko ci
 - Ogranicznik pr dko ci
 - Tempomat
- 11 Zagłwki przednie i tylne regulowane
 - Zagłwki foteli przednich regulowane
 - Zagłwki siedze tylnych regulowane

WYPOSA ENIE DODATKOWE

L.p. Nazwa elementu wyposażenia

- 1 Fotele przednie podgrzewane
 - Fotel kierowcy podgrzewany
 - Fotel pasażera podgrzewany
- 2 Lakier metalizowany (dopłata)
- 3 Pakiet City 2 (dopłata)
 - Kamera przednia
 - Asystent parkowania równoległego
 - Asystent parkowania prostopadłego
 - Kamera cofania z funkcj Top Rear Vision z wizualizacj na ekranie
 - Wy wietlacz kamery cofania dotykowy

OPIS ZAMONTOWANEGO W POJE DZIE OGUMIENIA

Koło	Marka, typ	Bieżnik [mm]
Przednie lewe:	*AUSTONE 225/55 R18 102V FIXCLIME SP401	8,0
Przednie prawe:	*AUSTONE 225/55 R18 102V FIXCLIME SP401	8,0
Tylne lewe:	*AUSTONE 225/55 R18 102V FIXCLIME SP401	7,0
Tylne prawe:	*AUSTONE 225/55 R18 102V FIXCLIME SP401	7,0

WYLICZENIE WARTO CI RYNKOWEJ

WARTO BAZOWA (ZAKUP) BRUTTO (59 mies.)			73 700 PLN
KOREKTA ZA PIERWSZ REJESTRACJ	3 950 PLN	<i>po korekcie:</i>	77 650 PLN
KOREKTA ZA WYPOSA ENIE	2 071 PLN	<i>po korekcie:</i>	79 721 PLN
KOREKTA ZA PRZEBIEG	- 6 095 PLN	<i>po korekcie:</i>	73 626 PLN
KOREKTY RÓ NE:			
Zadana szacunkowa korekta z tytułu wcze niejszych napraw	-2 945 PLN		
Stan utrzymania i dbała o pojazd	-3 681 PLN		
KOREKTY RÓ NE RAZEM	- 6 626 PLN	<i>po korektach:</i>	67 000 PLN
KOREKTA ZA OGUMIENIE	402 PLN	<i>po korekcie:</i>	67 402 PLN
WARTO RYNKOWA (ZAKUP) BRUTTO PO ZAOKR GLENIU			67 400 PLN

UWAGI RZECZOZNAWCY DOTYCZ CE WYCENY

Pojazd zweryfikowany w bazie danych historii pojazdu.gov.pl

Ogl dziny wykonał: Marcin Szura

Wycena wykonana: Albert Kalu ny

Warto brutto (zakup*) wy ej zidentyfikowanego pojazdu, okre lona na miesi c kwiecie 2026 roku wynosi:

* Warto okre lona jak przy zakupie pojazdu w celu ponow nej jego sprzeda y przez podmiot handluj cy pojazdami u yw anymi.

67400 PLN

(słownie: sze dziesi t siedem tysi cy czterysta złotych)

w tym VAT (23,0%) 12603,25 PLN

Warto okre lono na podstawie:

- notowa warto ci rynkowych z bazy pojazdów "Komputerowego Systemu INFO-EKSPERT" na IV-2026 zaakceptowanych przez wykonawc opinii,
- korekt maj cych wpływ na warto pojazdu.

OPIS STANU TECHNICZNEGO ZESPOŁÓW POJAZDU**NADWOZIE - Szkielet i poszycia zewn trzne**

L.p.	Nazwa elementu	L / P	Rodzaj uszkodzenia	Opis	Fot. nr
1	Wn ka drzwi tylnych	L	Zarysowania powłoki lakierowej		
2	Wn ka drzwi tylnych	P	Zarysowania powłoki lakierowej		
3	Pokrywa przednia		Odpryski powłoki lakierowej		
4	Drzwi boczne przednie	L	Zarysowania powłoki lakierowej		
5	Drzwi boczne tylne	L	Zarysowania powłoki lakierowej		
6	Próg	L	Zarysowania powłoki lakierowej		
7	Błotnik tylny	L	Listwa - zarysowania		
8	Błotnik tylny	P	Zarysowania powłoki lakierowej	Listwa - zarysowania	

Na pozostałych elementach oblachowania bryły nadwozia stwierdzono równie typowe dla jego okresu eksploatacji uszkodzenia powłoki lakierowej (zarysowania, odpryski, itp.)



NADWOZIE – Opis powłoki lakierowej

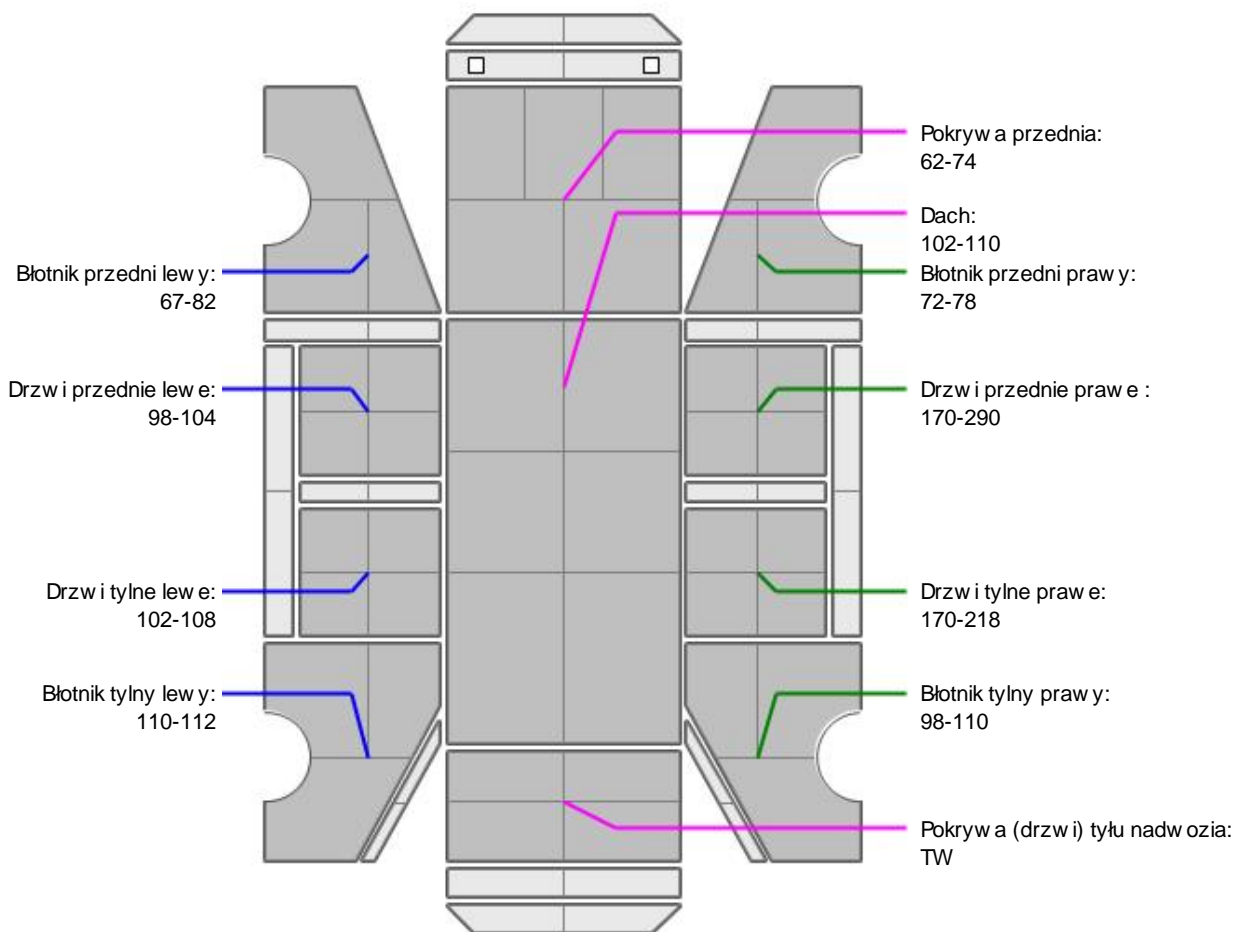

L.p.	Nazwa elementu	L / P	Grubość powłoki [µm]	Opis
1	Pokrywa przednia		62-74	
2	Dach		102-110	
3	Błotnik przedni	L	67-82	
4	Drzwi przednie	L	98-104	
5	Drzwi tylne	L	102-108	
6	Błotnik tylny	L	110-112	
7	Błotnik przedni	P	72-78	
8	Drzwi przednie	P	170-290	
9	Drzwi tylne	P	170-218	
10	Błotnik tylny	P	98-110	
11	Pokrywa (drzwi) tyłu nadwozia		TW	

Podane przedziały grubości powłoki lakierowej poszczególnych elementów dotyczą wyłącznie punktów pomiarowych, tj. trzech wybranych miejsc na danym elemencie nadwozia. Nie oznacza to, że w pozostałych obszarach danego elementu grubość powłoki jest jednakowa ani że nie może wykraczać poza wskazane zakresy. Pomiary wykonano urządzeniem bezdźwiękowym w posiadaniu rzeczoznawcy. Pomiar wykonany innym przyrządem może się różnić.

**NADWOZIE – Wyposażenie zewnętrzne**

L.p.	Nazwa elementu	L / P	Rodzaj uszkodzenia	Opis	Fot. nr
1	Zderzak przedni		Odpryski powłoki lakierowej		
2	Zderzak tylny		Zarysowania		

**NADWOZIE – Wyposażenie wewnętrzne**

L.p.	Nazwa elementu	L / P	Rodzaj uszkodzenia	Opis	Fot. nr
1	Wykładzina dachu (podsufitka)		Poplamiona		

Wnętrze pojazdu nosi typowe dla jego okresu eksploatacji zabrudzenia oraz zużycie wszystkich elementów.

**PODWOZIE – ZAWIESZENIE I KOŁA**

L.p.	Nazwa elementu	L / P	Rodzaj uszkodzenia	Opis	Fot. nr
1	Tarcza koła przedniego ze stopu lekkiego	L	Zadrapania krawędzi bocznej		
2	Tarcza koła przedniego ze stopu lekkiego	P	Zadrapania krawędzi bocznej		
3	Tarcza koła tylnego ze stopu lekkiego	L	Zadrapania krawędzi bocznej		
4	Tarcza koła tylnego ze stopu lekkiego	P	Zadrapania krawędzi bocznej		

**UKŁAD HAMULCOWY**

L.p.	Nazwa elementu	L / P	Rodzaj uszkodzenia	Opis	Fot. nr
1	Tarcza hamulcowa przednia	L	Zużycie		
2	Tarcza hamulcowa przednia	P	Zużycie		
3	Tarcza hamulcowa tylna	L	Zużycie		
4	Tarcza hamulcowa tylna	P	Zużycie		

JAZDA KONTROLNA

- | | | |
|---|---------------------------------------|----------|
| 1 | Głośność pracy silnika | BEZ UWAG |
| 2 | Praca układu kierowniczego | BEZ UWAG |
| 3 | Głośność (stuk) zawieszenia | BEZ UWAG |
| 4 | Skuteczność hamulca zasadniczego | BEZ UWAG |
| 5 | Skuteczność hamulca pomocniczego | BEZ UWAG |
| 6 | Działanie drogomic i szybkościomierza | BEZ UWAG |
| 7 | Wskaźnik temperatury silnika | BEZ UWAG |

Próba ruchowa przeprowadzona na zimnym silniku w warunkach parkingowych z prędkością do 15km/h.

DOKUMENTY I KOMPLETACJA POJAZDU

- | | | |
|---|------------------------|------|
| 1 | Książka serwisowa | TAK |
| 2 | Kluczyki (ilość sztuk) | 2szt |
| 3 | Dowód rejestracyjny | TAK |
| 4 | Instrukcja obsługi | TAK |

5	Ga nica	TAK
6	Trójk t ostrzegawczy	TAK

POZOSTAŁE INFORMACJE

1 Pochodzenie pojazdu

Krajowy

2 Badanie poprawno ci numerów identyfikacyjnych

Numer VIN wybity na karoserii i numer VIN tabliczki znamionowej zgodny z dowodem rejestracyjnym

3 Weryfikacja odczytanego stanu drogomierza

Odczytany z drogomierza

Zastrze enia ograniczaj ce opini .

ü Zawarte w niniejszej Wycenie/Raporcie informacje (w tym dotycz ce wyposa enia) słu jedynie ogólnym celom informacyjnym. Wycena/Raport nie mo e by zatem traktowana jako oferta w rozumieniu przepisów Kodeksu Cywilnego oraz opisu towaru ani zapewnienia w rozumieniu art. 4 Ustawy z dnia 27 lipca 2002 roku o szczególnych warunkach sprzeda y konsumenckiej.

ü Wycena/Raport została sporz dzona w celu ustalenia istnienia albo nieistnienia uszkodze nieakceptowalnych po zako czeniu umowy korzystania z samochodu lub innych okoliczno ci uzgodnionych w zleceniu. Wycena/Raport nie obejmuje typowych uszkodze wynikaj cych z eksploatacji samochodu oraz jego standardowego zu ycia.

ü Je li chcesz traktowa ten dokument jako ródło wiedzy o samochodzie przy jego zakupie, czynisz to na własn odpowiedzialno . eRzeczoznawcy sp.j. nie ponosi odpowiedzialno ci za takie u ycie tej Wyceny/Raportu

ü Niniejsza wycena słu y wyłącznie do oszacowania warto ci rynkowej przedmiotu wyceny i nie mo e by wykorzystywana do adnego innego celu, ni wymieniony powy ej. W szczególno ci wycena nie mo e stanowi podstawy do oceny cech i stanu wycenianego obiektu przy jego zakupie.

ü Rzeczoznawca nie bierze na siebie odpowiedzialno ci za wady ukryte (prawne i fizyczne) oraz ewentualne skutki wynikaj ce z dalszego u ytkowania przedmiotu wyceny, a tak e za skutki wykorzystania samej wyceny.

ü Powy sza wycena nie jest ekspertyz stanu technicznego przedmiotu wyceny i za tak nie mo e by uznawana, w szczególno ci nie mo e by traktowana jako gwarancja sprzeda y przedmiotu wyceny za oszacowan warto .

ü Wycen przeprowadzono w oparciu o dostarczon dokumentacj oraz badanie organoleptyczne wycenianego obiektu. Nie prowadzono bada diagnostycznych oraz weryfikacji warsztatowej przedmiotu wyceny.

ü Nie stwierdzono dodatkowych niesprawno ci i/lub uszkodze i/lub braków w zakresie mo liwym do ustalenia w warunkach ogl dzin tj. bez dost pu do spodu pojazdu, specjalistycznego sprz tu diagnostycznego, jazdy próbnej wykonanej w warunkach drogowych z obci eniem.

ü Rzeczoznawca podczas ogl dzin poza warsztatem nie jest w stanie stwierdzi wypadkowej przeszło ci pojazdu. W przypadku podwy szonych warto ci pomiarów powłoki lakierowej, konieczna jest ekspertyza w warunkach warsztatowych.

ü Rok produkcji pojazdu - nie weryfikowano. Przyj to w oparciu o dane przekazane przez Zleceniodawc .

ü Niniejsza wycena nie mo e by publikowana w cało ci w jakimkolwiek dokumencie bez zgody wykonawców i bez uzgodnienia z nimi formy i tre ci takiej publikacji. Zakaz publikacji nie dotyczy postępowania si wycen w umowach cywilno-prawnych zawieranych przez zleceniodawc i dotycz cych przedmiotu

ü Przed odbiorem pojazdu, kupuj cy zobowi zany jest do konfrontacji rzeczywistego stanu z informacjami zawartymi w wycenie. Odbiór przedmiotu jest równoznaczny ze zrzeczeniem si wszelkich roszcze , co do stanu technicznego.

ü Nie badano poprawno ci i/lub budowy numerów identyfikacyjnych/seryjnych obiektu oraz nie weryfikowano prawdziwo ci danych obiektu.

ü Niniejsza wycena nie mo e by traktowana jako gwarancja sprzeda y przedmiotu wyceny za oszacowan warto .

ü W przypadku ujawnienia dodatkowych informacji dotycz cych przedmiotowego pojazdu, niedost pnych w czasie

wykonywania niniejszej opinii, zaprezentowane stanowisko może ulec zmianie.

Ü W opinii założono, że nie wykryto żadnych faktów, które mogłyby istotnie wpływać na wartość wycenionego pojazdu, jeżeli w opisie pojazdu nie widnieje inaczej.

Ü Rzeczoznawca nie ponosi odpowiedzialności za ewentualne błędy wynikające z przedstawionych informacji otrzymanych od użytkownika/sprzedawcy/zamawiającego wyceny, jeżeli brak podstaw do kwestionowania ich zgodnie ze stanem rzeczywistym lub tego ustalenie stanu rzeczywistego przez rzeczoznawcę było niemożliwe lub znacznie utrudnione.

Ü Wyposażenie standardowe wg. Info - Ekspert. Rzeczoznawca nie ponosi odpowiedzialności za ewentualne błędy programu. Lista wyposażenia w wycenie ma charakter poglądowy i nie potwierdza kompletności. Aby ustalić specyfikacje fabryczne wyposażenia należy zwrócić się do dealera.

Ü W warunkach, w jakich przeprowadzono oględziny rzeczoznawca nie miał możliwości zweryfikowania poprawności działania całego wyposażenia.

Ü Opis stanu technicznego pojazdu jest ważny na dzień oględzin. Rzeczoznawca nie bierze odpowiedzialności za zmiany stanu pojazdu wynikające z dalszej eksploatacji lub postoju (np. uszkodzenie akumulatora, powiększenie lub powstanie ognisk korozji, uszkodzenie układu hamulcowego, itp.) – zaleca się sprawdzenie daty wyceny.

Ü Jeżeli elementy jednostki napędowej, układu przeniesienia napędu itp., są rozmontowane, rzeczoznawca nie weryfikuje kompletności poszczególnych układów. Możliwość wystąpienia braków w kompletacji (np. ze względu na wykorzystanie unieruchomionego pojazdu jako „dawcy części”).

Ü Nie weryfikowano odczytanego stanu drogomierza z zapisami w urzędzeniach elektronicznych pojazdu. Rzeczoznawca nie dokonuje oceny autentyczności przebiegu.

Ü W przypadku pojazdów z niesprawnym akumulatorem lub bez niego - podłączenie sprawnego akumulatora nie gwarantuje sprawności technicznej pojazdu. W związku z tym przyjmuje się, że stan techniczny pojazdu jest nieznany, istnieje ryzyko ujawnienia wad ukrytych i dodatkowych uszkodzeń.

Ü Nie weryfikowano gwarancji, statusu pakietów serwisowych i kompletności w zakresie sprzętu dodatkowego, z którym przedmiot był zamówiony.

Dokument wystawiony elektronicznie, ważny bez podpisu

DOKUMENTACJA FOTOGRAFICZNA



Fot. nr 1



Fot. nr 2



Fot. nr 3



Fot. nr 4



Fot. nr 5



Fot. nr 6



Fot. nr 7



Fot. nr 8



Fot. nr 9



Fot. nr 10



Fot. nr 11



Fot. nr 12



Fot. nr 13



Fot. nr 14



Fot. nr 15



Fot. nr 16

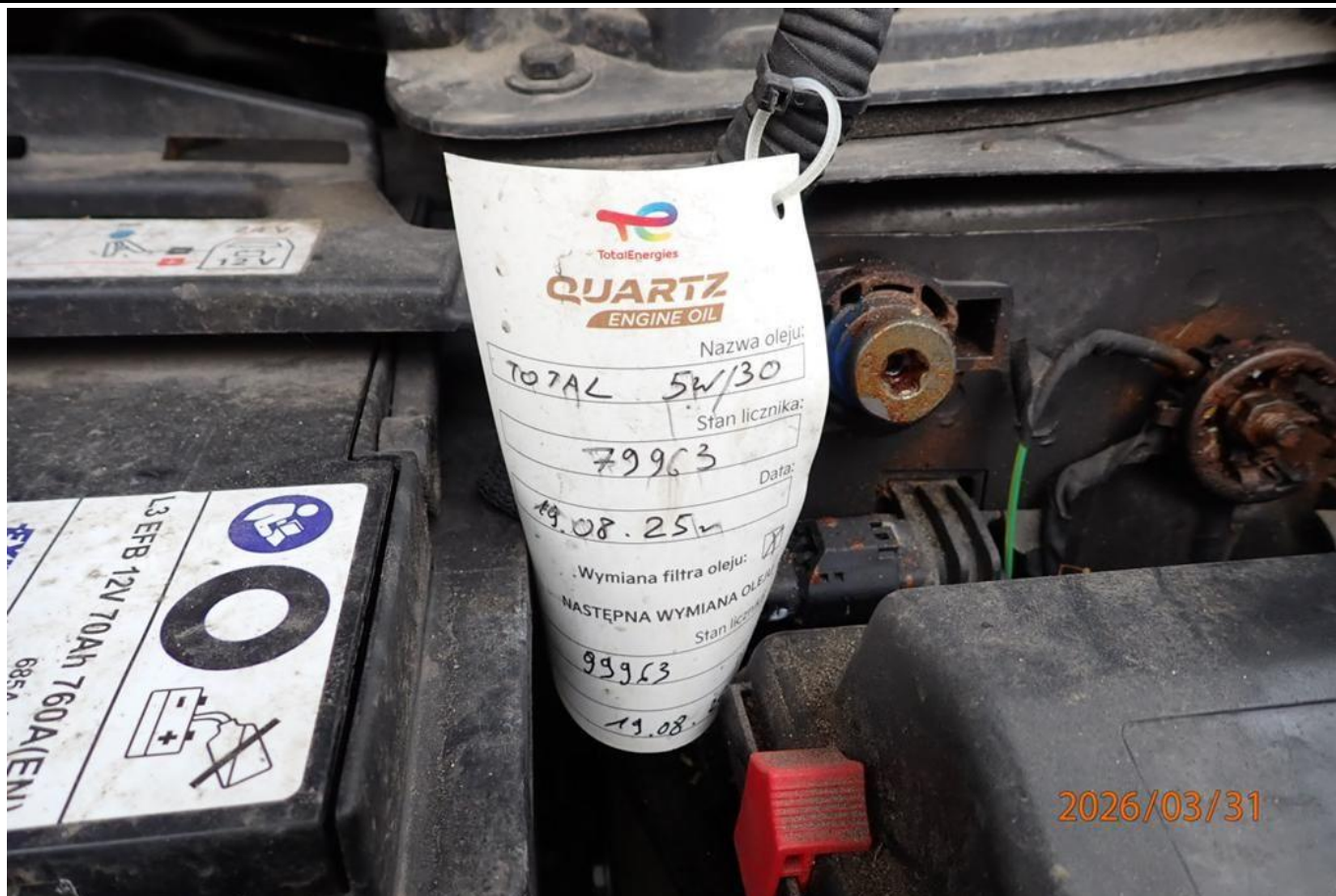

Fot. nr 17



Fot. nr 18



Fot. nr 19



Fot. nr 20



Fot. nr 21



Fot. nr 22



Fot. nr 23



Fot. nr 24



Fot. nr 25



Fot. nr 26



Fot. nr 27



Fot. nr 28



Fot. nr 29



Fot. nr 30



Fot. nr 31



Fot. nr 32



Fot. nr 33



Fot. nr 34



Fot. nr 35



Fot. nr 36



Fot. nr 37

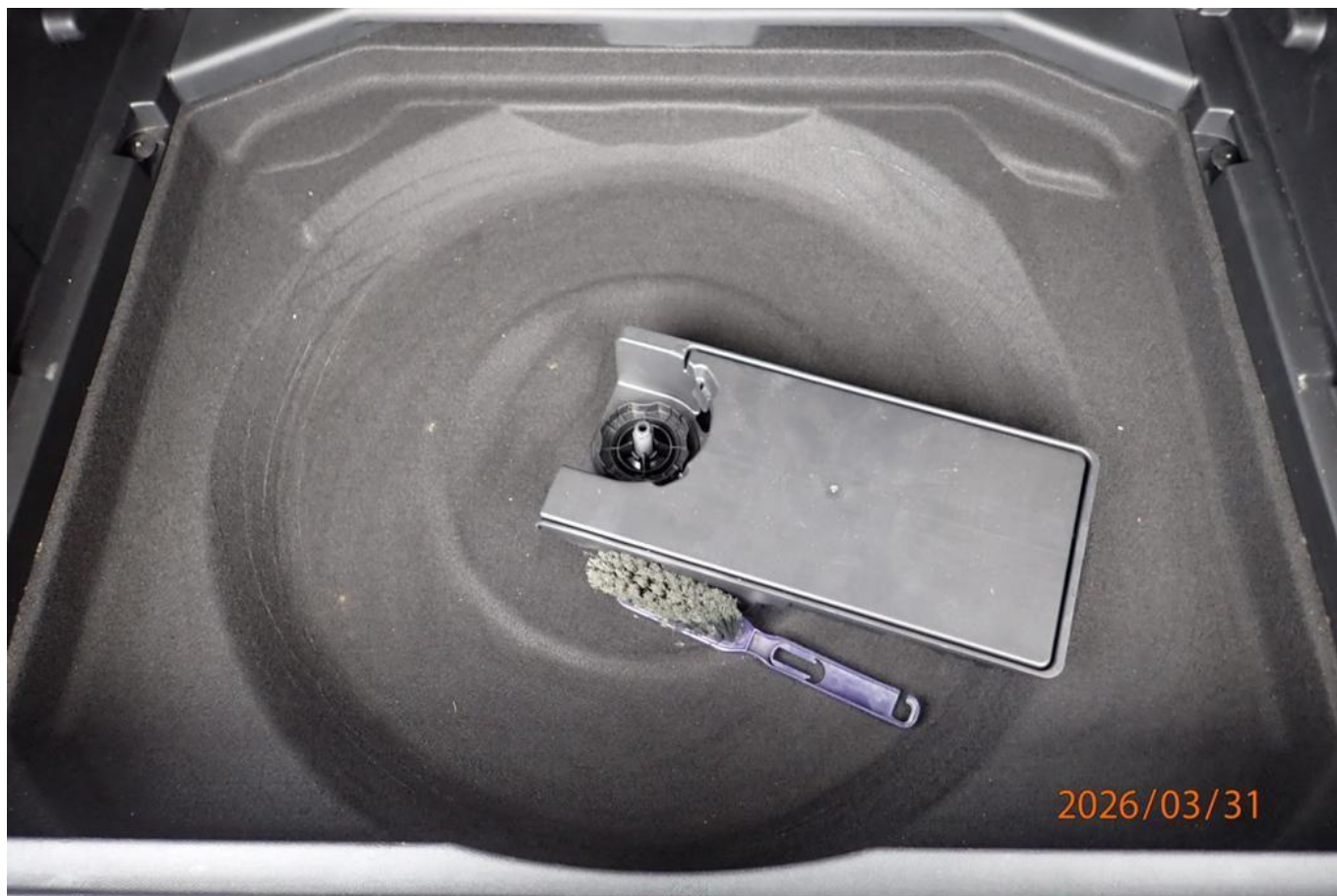

Fot. nr 38



Fot. nr 39



Fot. nr 40



Fot. nr 41



Fot. nr 42



Fot. nr 43



Fot. nr 44



Fot. nr 45



Fot. nr 46



Fot. nr 47



Fot. nr 48



Fot. nr 49



Fot. nr 50



Fot. nr 51



Fot. nr 52



Fot. nr 53



Fot. nr 54



Fot. nr 55



Fot. nr 56



Fot. nr 57



Fot. nr 58



Fot. nr 59



Fot. nr 60



Fot. nr 61



Fot. nr 62



Fot. nr 63



Fot. nr 64



Fot. nr 65



Fot. nr 66



Fot. nr 67



Fot. nr 68

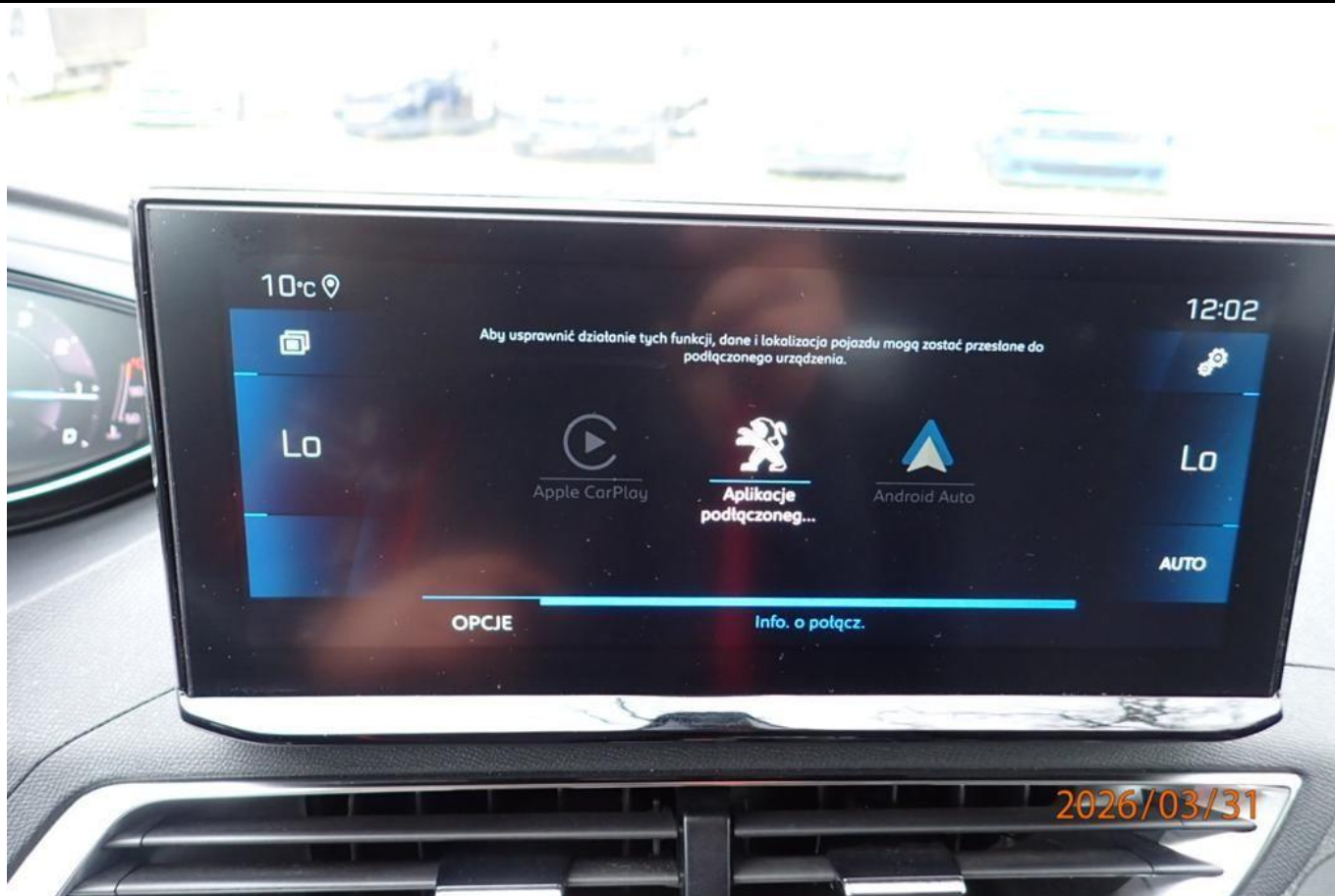

Fot. nr 69



Fot. nr 70



Fot. nr 71



Fot. nr 72



Fot. nr 73



Fot. nr 74



Fot. nr 75



Fot. nr 76



Fot. nr 77



Fot. nr 78



Fot. nr 79



Fot. nr 80



Fot. nr 81



Fot. nr 82



Fot. nr 83



Fot. nr 84



Fot. nr 85



Fot. nr 86



Fot. nr 87



Fot. nr 88



Fot. nr 89



Fot. nr 90



Fot. nr 91



Fot. nr 92



Fot. nr 93



Fot. nr 94



Fot. nr 95



Fot. nr 96



Fot. nr 97



Fot. nr 98



Fot. nr 99



Fot. nr 100



Fot. nr 101



Fot. nr 102



Fot. nr 103



Fot. nr 104



Fot. nr 105



Fot. nr 106



Fot. nr 107



Fot. nr 108



Fot. nr 109



Fot. nr 110



Fot. nr 111



Fot. nr 112



Fot. nr 113



Fot. nr 114



Fot. nr 115

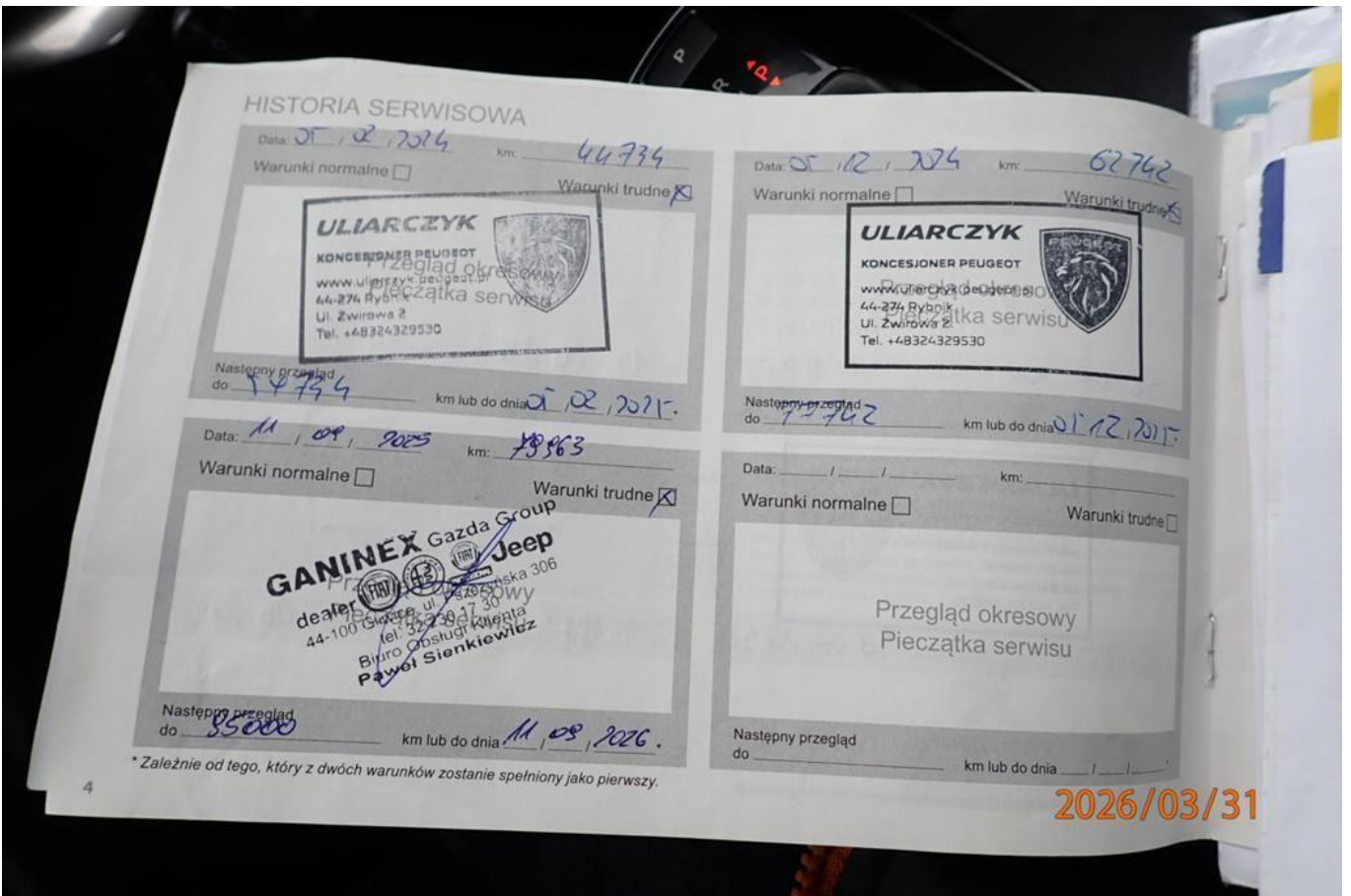

Fot. nr 116



Fot. nr 117

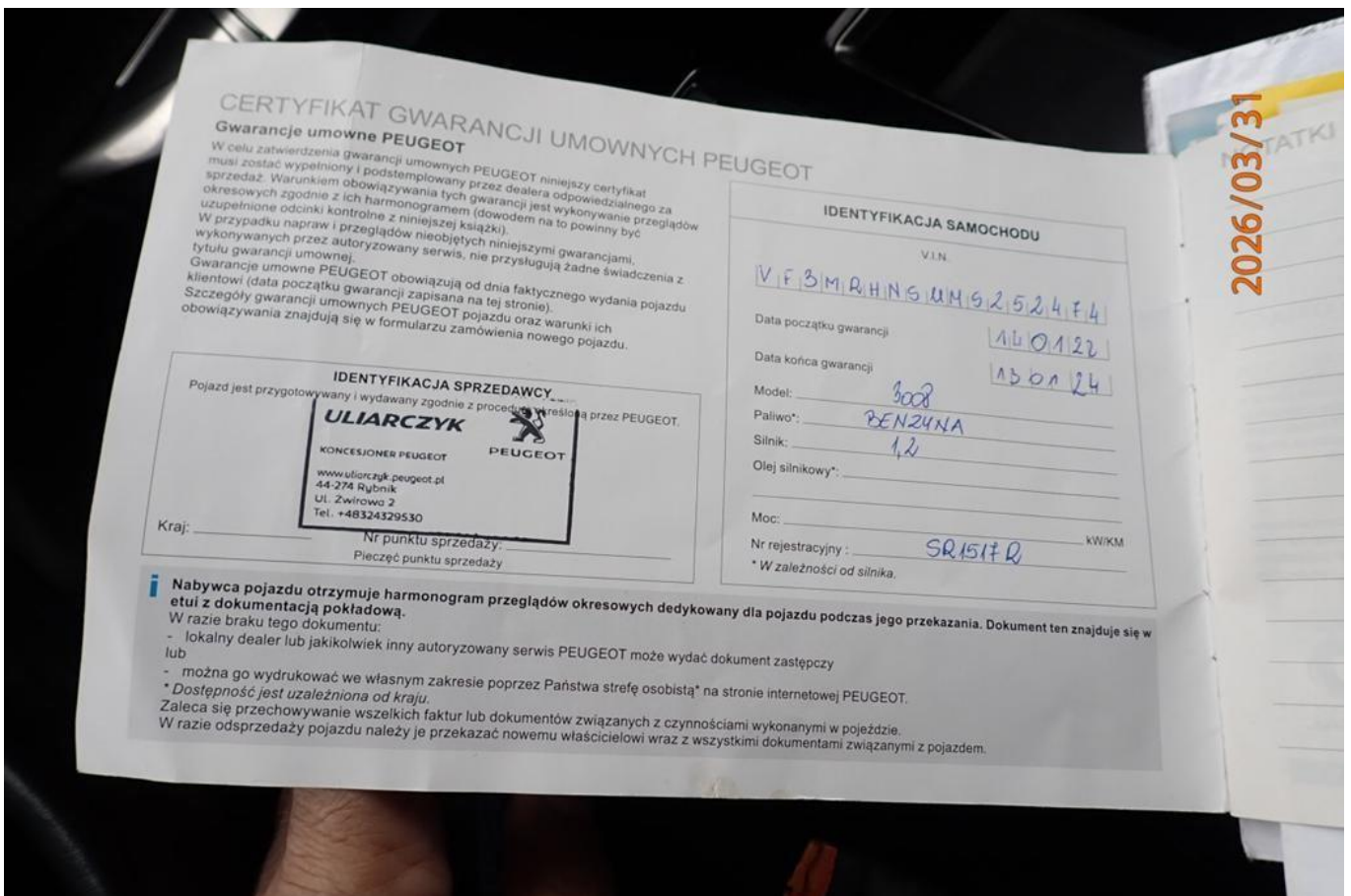

Fot. nr 118

Dokument wystawiony elektronicznie, wa ny bez podpisu