

Nr zlecenia: 56/07/04/2026/STELLANTIS CarArena

z dnia: 2026/04/07

Zleceniodawca:

Stellantis Financial Services Polska Sp. z o.o.
Domaniewska 44A
02-672 Warszawa

Rzeczoznawca:

Rafał Choroma ski/zatw. Pion Weryfikacyjny eRzeczoznawcy



WYCENA WARTO CI

Zadanie: Ocena stanu technicznego i okre lenie warto ci rynkowej pojazdu

DANE IDENTYFIKACYJNE POJAZDU

Dane: [T] IV-2026

Rodzaj pojazdu: Samochód terenowy	VIN: W0VZRHNS8KS247589
Marka: OPEL	Nr rejestracyjny: CB428PU
Model pojazdu: Grandland X 1.2 MR`17 E6	Nr Info-Ekspert: 028-06661
Wersja: Enjoy S&S	Rok produkcji: 2019

Warto pojazdu brutto (zakup) **22 800 PLN**

Wskazanie drogomierza	204671 km
Data pierwszej rejestracji	2019/09/30
Data wa no ci badania technicznego	2026/10/20
Rodzaj nadwozia	kombi (uniwersalne) 5 drzwiowe 5 osobowe
Dop. masa całk.	1930 kg
Oznaczenie silnika	B1.2XHT
Jednostka nap dowa	z zapłonem iskrowym (wtrysk)
Pojemno / Moc silnika	1199 ccm / 96kW (131KM)
Doładowanie	Turbosp. z chłodn. powietrza
Liczba cylindrów / Układ cylindrów / Liczba zaworów	3 / rz dowy / 12
Rodzaj skrzyni biegów	manualna
Rodzaj nap du	przedni (4x2)
Kolor powłoki lakierowej, (rodzaj lakieru)	Biały 2-warstwowy typu uni

WYPOSA ENIE STANDARDOWE

L.p.	Nazwa elementu wyposa enia	L.p.	Nazwa elementu wyposa enia
1	ABS - system zapobiegaj cy blokowaniu kół	24	O wietlenie wn trza ambientowe (z przodu)
2	Czarna listwa w linii okien	25	Podłokietnik centralny przedni regulowany ze schowkiem

3	Czujniki parkowania - tył	26	Poduszki powietrzne boczne przednie
4	Główniki 6 szt.	27	Pokrywa przestrzeni bagażowej
5	Hamulec postojowy elektryczny	28	Przygotowanie do montażu siatki zabezpieczającej za drugim rzędem siedzeń
6	Kamera przednia Opel Eye ostrzegająca o opuszczeniu pasa ruchu LDW	29	Radio R4.0 IntelliLink
7	Kamera przednia Opel Eye rozpoznająca znaki ograniczenia prędkości	30	Reflektory halogenowe
8	Kierownica pokryta skórą	31	Sterowanie systemem audio w kierownicy
9	Klamki zewnętrzne w kolorze nadwozia	32	Sygnalizacja niezapiętych pasów bezpieczeństwa przednich
10	Klimatyzacja	33	Sygnalizacja niezapiętych pasów bezpieczeństwa tylnych
11	Kluczyki 2-funkcyjne, 1 sztywny, 1 składany	34	Sygnalizacja spadku ciśnienia w oponach
12	Kolumna kierownicy regulowana w 2 płaszczyznach	35	System elektronicznej kontroli toru jazdy ESP
13	Komputer pokładowy	36	System wspomagania ruszania pod górę
14	Kurtyny powietrzne boczne	37	Wiatła do jazdy dziennej LED
15	Lakier biały Jade	38	Wiatła tylne LED
16	Lusterka zewnętrzne składane	39	Wiatła włączane automatycznie
17	Lusterka zewnętrzne w kolorze nadwozia	40	Tarcze kół aluminiowe 17"
18	Mocowanie fotelików dziecięcych i-Size na fotelu pasażera z przodu	41	Wycieraczka szyby tylnej
19	Mocowanie fotelików dziecięcych i-Size na tylnych zewnętrznych siedzeniach	42	Wyłącznik poduszek bezpieczeństwa dla fotela pasażera
20	Nawiew powietrza na siedzenia tylne	43	Wyświetlacz komputera pokładowego 3,5"
21	Opony 215/65 R17	44	Zagłówki siedzeń tylnych centralny
22	Ostony przeciwsłoneczne z lusterkami	45	Zamek centralny zdalnie sterowany
23	Oświetlenie sufitowe z tyłu		

L.p. Nazwa pakietu / elementu pakietu wyposażenia standardowego

- 1 Lusterka zewnętrzne trznie podgrzewane i regulowane elektrycznie
 - Lusterka zewnętrzne trznie regulowane elektrycznie
 - Lusterka zewnętrzne trznie podgrzewane elektrycznie
- 2 Poduszki powietrzne kierowcy i pasażera
 - Poduszka powietrzna kierowcy
 - Poduszka powietrzna pasażera
- 3 Szyby przednie i tylne regulowane elektrycznie
 - Szyby przednie regulowane elektrycznie
 - Szyby tylne regulowane elektrycznie
- 4 Tapicerka tekstylna czarna Bersone
 - Fotele przednie komfortowe
 - Fotel kierowcy regulowany manualnie w 6 kierunkach
 - Fotel pasażera regulowany manualnie w 6 kierunkach
 - Fotel pasażera regulowany manualnie w 4 kierunkach
 - Zagłówki foteli przednich pasywne z 2-kierunkową regulacją położenia
- 5 Tempomat z ogranicznikiem prędkości
 - Ogranicznik prędkości
 - Tempomat

WYPOSAŻENIE DODATKOWE

L.p. Nazwa elementu wyposażenia

- 1 +Koło zapasowe dojazdowe
- 2 Wiatła przednie

OPIS ZAMONTOWANEGO W POJEŻDŻENIU OGUMIENIA

Koło	Marka, typ				Bieżnik [mm]
Przednie lewe:	MICHELIN 215/65 R17	103V	XL PRIMACY 4 TL		3,8
Przednie prawe:	MICHELIN 215/65 R17	103V	XL PRIMACY 4 TL		3,7
Tylne lewe:	MICHELIN 215/65 R17	103V	XL PRIMACY 4 TL		3,5
Tylne prawe:	MICHELIN 215/65 R17	103V	XL PRIMACY 4 TL		3,4

WYLICZENIE WARTO CI RYNKOWEJ

WARTO BAZOWA (ZAKUP) BRUTTO (83 mies.)			43 600 PLN
KOREKTA ZA PIERWSZ REJESTRACJ	1 050 PLN	po korekcje:	44 650 PLN
KOREKTA ZA WYPOSA ENIE	243 PLN	po korekcje:	44 893 PLN
KOREKTA ZA PRZEBIEG	- 11 507 PLN	po korekcje:	33 386 PLN
KOREKTY RÓ NE:			
Zadana szacunkowa korekta z tytułu wcze niejszych napraw	-3 338 PLN		
Stan utrzymania i dbało o pojazd	-5 007 PLN		
Weryfikacja serwisowa	-1 500 PLN		
KOREKTY RÓ NE RAZEM	- 9 845 PLN	po korektach:	23 541 PLN
KOREKTA ZA OGUMIENIE	- 745 PLN	po korekcje:	22 796 PLN
WARTO RYNKOWA (ZAKUP) BRUTTO PO ZAOKR GLENIU			22 800 PLN

UWAGI RZECZOZNAWCY DOTYCZ CE WYCENY

Dokonano sprawdzenia historii pojazdu w bazie CEPiK.

Do pojazdu doł czono dodatkowy komplet opon 4 szt.

Opony: NOKIAN TYRES 215/65 R16 103H SNOWPROOF 2 SUV

Wysoko bie nika: 4-6mm

Ogl dziny wykonywał: Janusz Chomicz

Wycen wykonął: Rafał Choroma ski

Warto brutto (zakup*) wy ej zidentyfikowanego pojazdu, okre lona na miesi c kwiecie 2026 roku wynosi:

* Warto okre lona jak przy zakupie pojazdu w celu ponow nej jego sprzeda y przez podmiot handluj cy pojazdami u yw anymi.

22800 PLN

(słownie: dwadzie cia dwa ty si ce osiemset złotych)

w tym VAT (23,0%) 4263,41 PLN

Warto okre lono na podstawie:

- notowa warto ci rynkowych z bazy pojazdów "Komputerowego Systemu INFO-EKSPERT" na IV-2026 zaakceptowanych przez wykonawc opinii,
- korekt maj cych wpływ na warto pojazdu.

OPIS STANU TECHNICZNEGO ZESPOŁÓW POJAZDU**NADWOZIE - Szkielet i poszycia zewn trzne**

L.p.	Nazwa elementu	L / P	Rodzaj uszkodzenia	Opis	Fot. nr
1	Drzwi boczne przednie	L	Wgniecione z zarysowaniami powłoki lakierowej		
2	Drzwi tyłu nadwozia		Odpryski powłoki lakierowej, zarysowania lakieru		

Na pozostałych elementach oblachowania bryły nadwozia stwierdzono równie typowe dla jego okresu eksploatacji uszkodzenia powłoki lakierowej (zarysowania, odpryski, itp.).
Szczegółowy stan pojazdu zobrazowany w dokumentacji zdj ciowej.

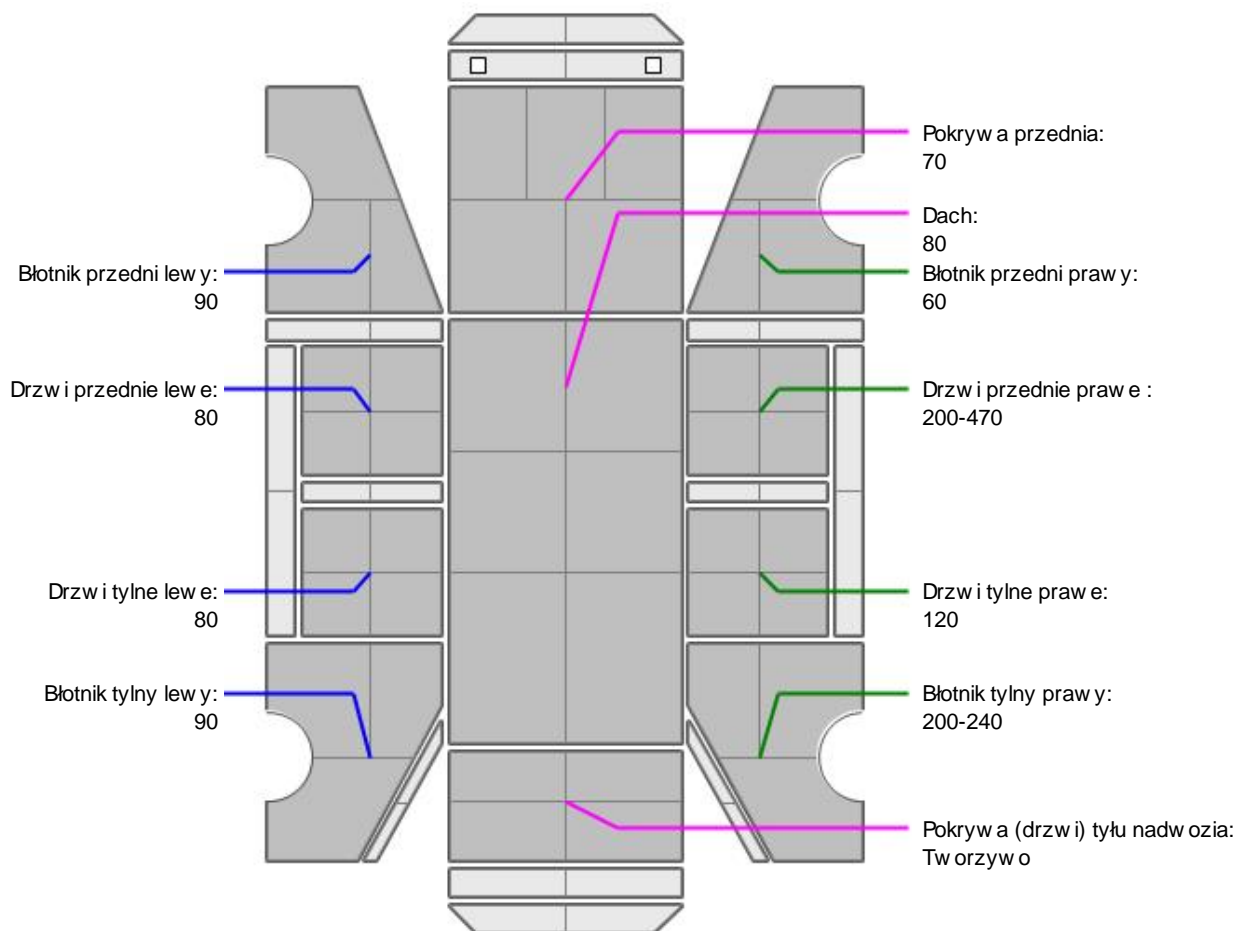
NADWOZIE – Opis powłoki lakierowej

L.p.	Nazwa elementu	L / P	Grubość powłoki [µm]	Opis
1	Pokrywa przednia		70	
2	Dach		80	
3	Błotnik przedni	L	90	
4	Drzwi przednie	L	80	
5	Drzwi tylne	L	80	
6	Błotnik tylny	L	90	
7	Błotnik przedni	P	60	
8	Drzwi przednie	P	200-470	
9	Drzwi tylne	P	120	
10	Błotnik tylny	P	200-240	
11	Pokrywa (drzwi) tyłu nadwozia		Tworzywo	

Podane przedziały grubości powłoki lakierowej poszczególnych elementów dotyczą wyłącznie punktów pomiarowych, tj. trzech wybranych miejsc na danym elemencie nadwozia. Nie oznacza to, że w pozostałych obszarach danego elementu grubość powłoki jest jednakowa ani że nie może wykraczać poza wskazane zakresy. Pomiary wykonano urządzeniem bieżącym w posiadaniu rzeczoznawcy. Pomiar wykonany innym przyrządem może się różnić.

**NADWOZIE – Wyposażenie zewnętrzne**

L.p.	Nazwa elementu	L / P	Rodzaj uszkodzenia	Opis	Fot. nr
1	Zderzak przedni		Zarysowany		
2	Obudowa lusterka bocznego	L	Pknięta		
3	Zderzak tylny		Zarysowany		

**NADWOZIE – Wyposażenie wewnętrzne**

L.p.	Nazwa elementu	L / P	Rodzaj uszkodzenia	Opis	Fot. nr
1	Kanapa tylna		Zabrudzona		
2	Wykładzina dachu (podsufitka)		Poplamiona		
3	Wykładzina podłogi bagażnika		Zabrudzona, lada sierści		

Wntrze pojazdu nosi typowe dla jego okresu eksploatacji zabrudzenia oraz zużycie wszystkich elementów.

**SILNIK z osprzętem, układem paliwowym i wydechowym**

Komunikaty na wyświetlaczu:

- aktywna kontrolka "SERWIS"
- aktywna kontrolka silnika "check engine"
- komunikat: Usterka silnika. Napraw pojazd.

Konieczna weryfikacja serwisowa.

JAZDA KONTROLNA

1	Głośno praca silnika	Podwyższona głośno praca silnika - konieczna weryfikacja serwisowa.
2	Praca układu kierowniczego	BEZ UWAG
3	Głośno (stuk) zawieszenia	BEZ UWAG
4	Zmiana biegów, działanie sprzęgła	BEZ UWAG
5	Głośno skrzyni biegów / bloku napędowego	BEZ UWAG
6	Skutecznie hamulca zasadniczego	BEZ UWAG
7	Skutecznie hamulca pomocniczego	BEZ UWAG

Próba ruchowa przeprowadzona na niewielkim dystansie, na zimnym silniku, w warunkach parkingowych, z prędkością do 15 km/h.

DOKUMENTY I KOMPLETACJA POJAZDU

1	Kluczyki (ilość sztuk)	2 szt.
2	Dowód rejestracyjny	TAK

POZOSTAŁE INFORMACJE

- 1 **Pochodzenie pojazdu**
Krajowy
- 2 **Badanie poprawności numerów identyfikacyjnych**
Numer VIN wybity na karoserii zgodny z dowodem rejestracyjnym. Brak tabliczki znamionowej na pojeździe.
- 3 **Weryfikacja odczytanego stanu drogomierza**
Odczytany z licznika.

Zastrzeżenia ograniczające opinię

ü Zawarte w niniejszej Wycenie/Raporcie informacje (w tym dotyczące wyposażenia) służy jedynie ogólnym celom informacyjnym. Wycena/Raport nie może być zatem traktowana jako oferta w rozumieniu przepisów Kodeksu Cywilnego oraz opisu towaru ani zapewnienia w rozumieniu art. 4 Ustawy z dnia 27 lipca 2002 roku o szczególnych warunkach sprzedaży konsumenckiej.

ü Wycena/Raport została sporządzona w celu ustalenia istnienia albo nieistnienia uszkodzeń nieakceptowalnych poza ocenę stanu umowy korzystania z samochodu lub innych okoliczności uzgodnionych w zleceniu. Wycena/Raport nie obejmuje typowych uszkodzeń wynikających z eksploatacji samochodu oraz jego standardowego zużycia.

ü Jeżeli chcesz traktować ten dokument jako źródło wiedzy o samochodzie przy jego zakupie, czynisz to na własną odpowiedzialność. Rzeczoznawca nie ponosi odpowiedzialności za takie użycie tej Wyceny/Raporu.

ü Niniejsza wycena służy wyłącznie do oszacowania wartości rynkowej przedmiotu wyceny i nie może być wykorzystywana do żadnego innego celu, ni wymienionego powyżej. W szczególności wycena nie może stanowić podstawy do oceny cech i stanu wycenianego obiektu przy jego zakupie.

ü Rzeczoznawca nie bierze na siebie odpowiedzialności za wady ukryte (prawne i fizyczne) oraz ewentualne skutki wynikające z dalszego użytkowania przedmiotu wyceny, a także za skutki wykorzystania samej wyceny.

ü Powyższa wycena nie jest ekspertyzą stanu technicznego przedmiotu wyceny i za taką nie może być uznawana, w szczególności nie może być traktowana jako gwarancja sprzedaży przedmiotu wyceny za oszacowaną wartość.

ü Wycenę przeprowadzono w oparciu o dostarczoną dokumentację oraz badanie organoleptyczne wycenianego obiektu. Nie prowadzono badań diagnostycznych oraz weryfikacji warsztatowej przedmiotu wyceny.

ü Nie stwierdzono dodatkowych niesprawności i/lub uszkodzeń i/lub braków w zakresie możliwym do ustalenia w warunkach oględzin tj. bez dostępu do spodu pojazdu, specjalistycznego sprzętu diagnostycznego, jazdy próbnej wykonanej w warunkach drogowych z obciążeniem.

ü Rzeczoznawca podczas oględzin poza warsztatem nie jest w stanie stwierdzić wypadkowej przeszłości pojazdu. W przypadku podwyższonych wartości pomiarów powłoki lakierowej, konieczna jest ekspertyza w warunkach warsztatowych.

ü Rok produkcji pojazdu - nie weryfikowano. Przyjeto w oparciu o dane przekazane przez Zleceniodawcę.

ü Niniejsza wycena nie może być publikowana w całości w jakimkolwiek dokumencie bez zgody wykonawców i bez uzgodnienia z nimi formy i treści takiej publikacji. Zakaz publikacji nie dotyczy posługiwania się wyceną w umowach cywilno-prawnych zawieranych przez zleceniodawcę i dotyczących przedmiotu.

ü Przed odbiorem pojazdu, kupujący zobowiązany jest do konfrontacji rzeczywistego stanu z informacjami zawartymi w wycenie. Odbiór przedmiotu jest równoznaczny ze zrzeczeniem się wszelkich roszczeń, co do stanu technicznego.

ü Nie badano poprawności i/lub budowy numerów identyfikacyjnych/seryjnych obiektu oraz nie weryfikowano prawdziwości danych obiektu.

ü Niniejsza wycena nie może być traktowana jako gwarancja sprzedaży przedmiotu wyceny za oszacowaną wartość.

ü W przypadku ujawnienia dodatkowych informacji dotyczących przedmiotowego pojazdu, niedostępnych w czasie wykonywania niniejszej opinii, zaprezentowane stanowisko może ulec zmianie.

ü W opinii założono, że nie wykryto żadnych faktów, które mogłyby istotnie wpływać na wartość wycenionego pojazdu, jeżeli w opisie pojazdu nie widnieje inaczej.

ü Rzeczoznawca nie ponosi odpowiedzialności za ewentualne błędy wynikające z przedstawionych informacji otrzymanych od użytkownika/sprzedawcy/zamawiającego wycenę, jeżeli brak podstaw do kwestionowania ich zgodnie ze stanem rzeczywistym lub jeżeli ustalenie stanu rzeczywistego przez rzeczoznawcę było niemożliwe lub znacznie utrudnione.

ü Wyposażenie standardowe wg. Info - Ekspert. Rzeczoznawca nie ponosi odpowiedzialności za ewentualne błędy programu. Lista wyposażenia w wycenie ma charakter poglądowy i nie potwierdza kompletności. Aby ustalić specyfikacje fabryczne wyposażenia należy się do dealera.

ü W warunkach, w jakich przeprowadzono oględziny rzeczoznawca nie miał możliwości zweryfikowania poprawności działania całego wyposażenia.

ü Opis stanu technicznego pojazdu jest ważny na dzień oględzin. Rzeczoznawca nie bierze odpowiedzialności za

zmiany stanu pojazdu wynikające z dalszej eksploatacji lub postoju (np. uszkodzenie akumulatora, powiększenie lub powstanie ognisk korozji, uszkodzenie układu hamulcowego, itp.) – zaleca się sprawdzenie daty wyceny

ü Jeżeli elementy jednostki napędowej, układu przeniesienia napędu itp., są rozmontowane, rzeczoznawca nie weryfikuje kompletności poszczególnych układów. Możliwość wystąpienia braków w kompletacji (np. ze względu na wykorzystanie unieruchomionego pojazdu jako „dawcy części”).

ü Nie weryfikowano odczytanego stanu drogomierza z zapisami w urzędzeniach elektronicznych pojazdu. Rzeczoznawca nie dokonuje oceny autentyczności przebiegu.

ü W przypadku pojazdów z niesprawnym akumulatorem lub bez niego - podłączenie sprawnego akumulatora nie gwarantuje sprawności technicznej pojazdu. W związku z tym przyjmuje się, iż stan techniczny pojazdu jest nieznany, istnieje ryzyko ujawnienia wad ukrytych i dodatkowych uszkodzeń.

ü Nie weryfikowano gwarancji, statusu pakietów serwisowych i kompletności w zakresie wyposażenia dodatkowego, z którym przedmiot był zamówiony.

Dokument wystawiony elektronicznie, w pełni bez podpisu

DOKUMENTACJA FOTOGRAFICZNA



Fot. nr 1



Fot. nr 2



Fot. nr 3



Fot. nr 4



Fot. nr 5



Fot. nr 6

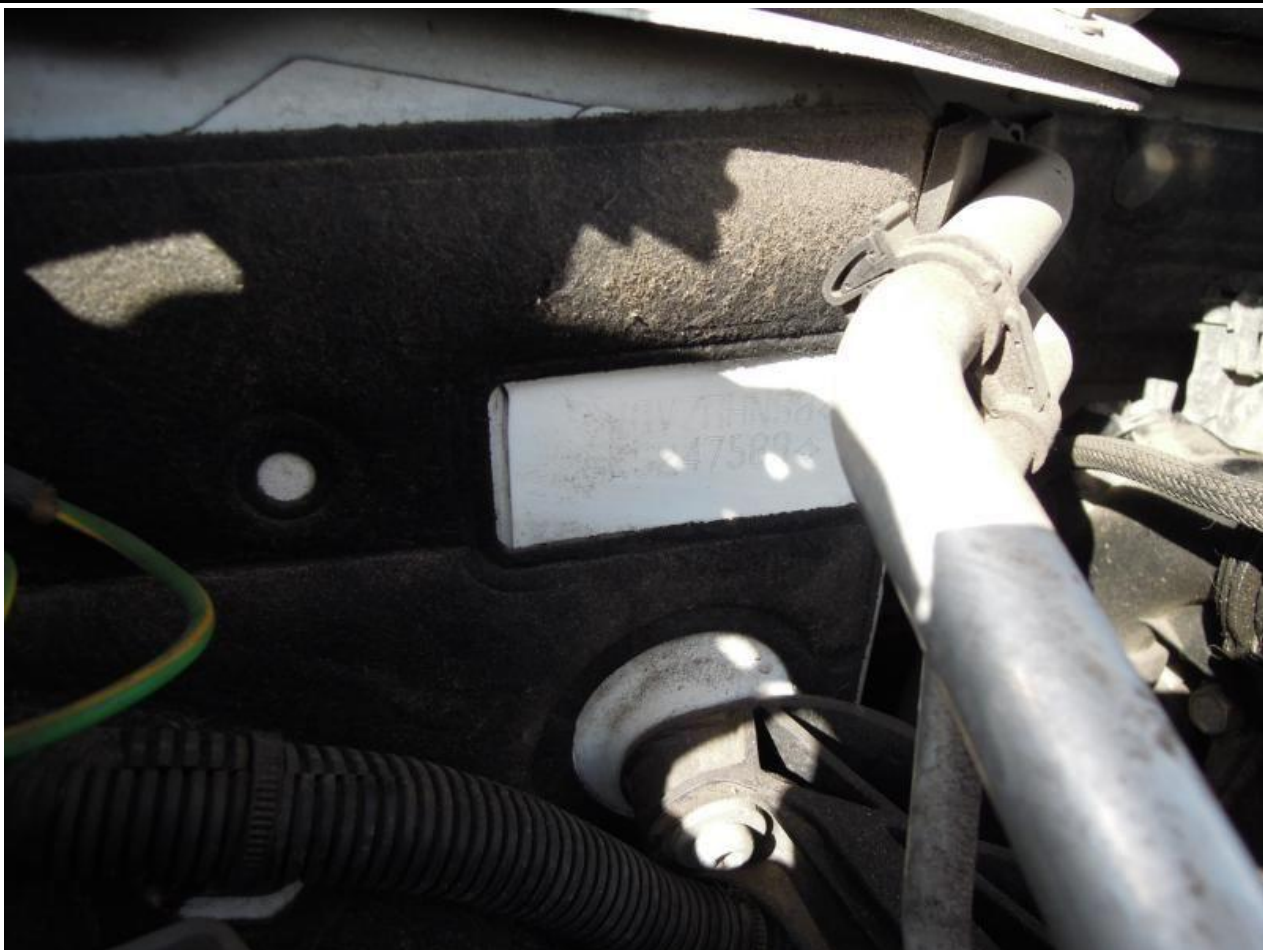

Fot. nr 7



Fot. nr 8



Fot. nr 9



Fot. nr 10



Fot. nr 11



Fot. nr 12



Fot. nr 13



Fot. nr 14



Fot. nr 15



Fot. nr 16



Fot. nr 17



Fot. nr 18



Fot. nr 19



Fot. nr 20



Fot. nr 21



Fot. nr 22



Fot. nr 23



Fot. nr 24



Fot. nr 25



Fot. nr 26



Fot. nr 27



Fot. nr 28



Fot. nr 29



Fot. nr 30



Fot. nr 31



Fot. nr 32



Fot. nr 33



Fot. nr 34



Fot. nr 35



Fot. nr 36



Fot. nr 37



Fot. nr 38



Fot. nr 39



Fot. nr 40



Fot. nr 41



Fot. nr 42



Fot. nr 43



Fot. nr 44



Fot. nr 45



Fot. nr 46



Fot. nr 47



Fot. nr 48



Fot. nr 49



Fot. nr 50



Fot. nr 51



Fot. nr 52



Fot. nr 53



Fot. nr 54



Fot. nr 55



Fot. nr 56



Fot. nr 57



Fot. nr 58

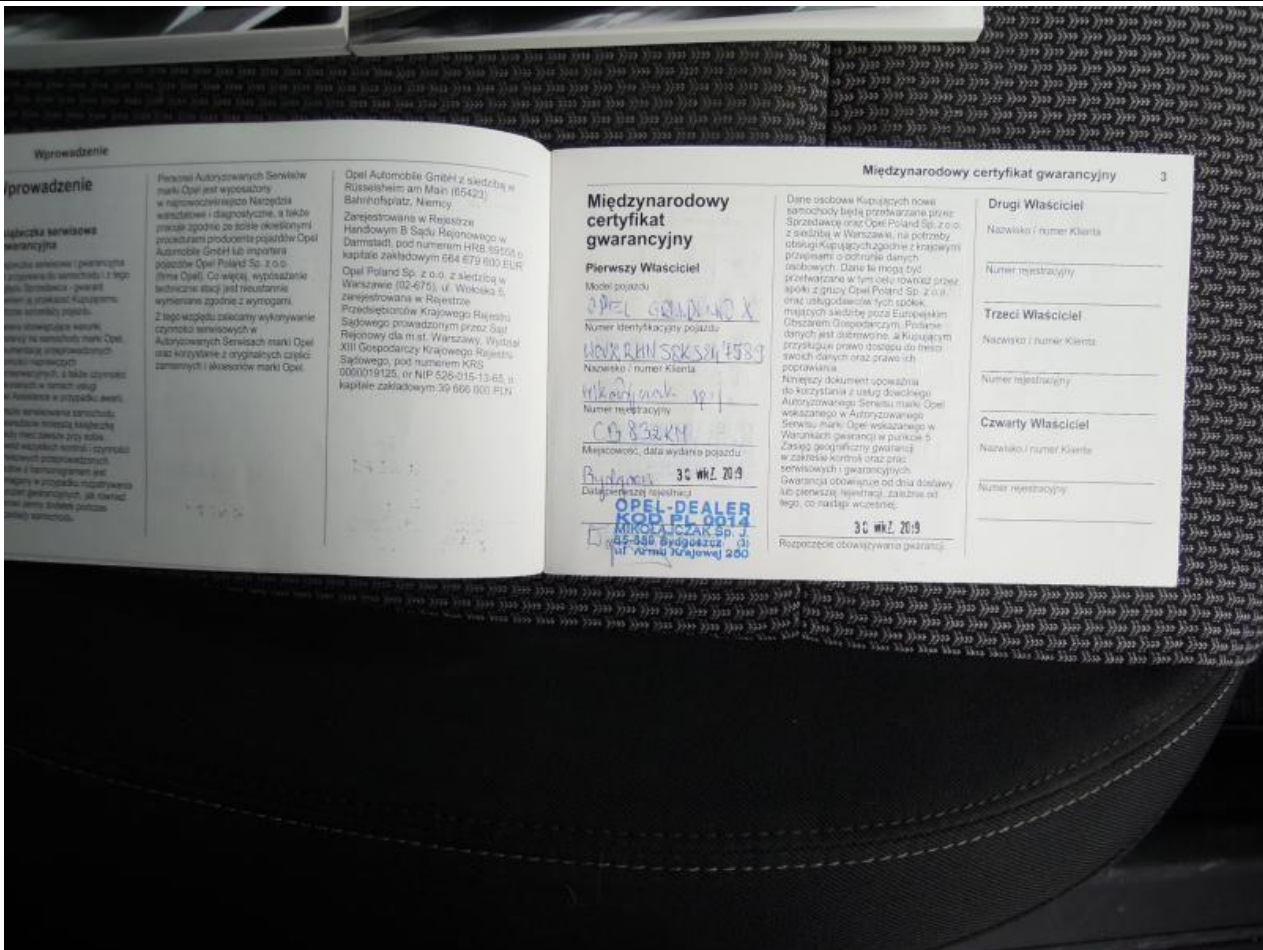

Fot. nr 59

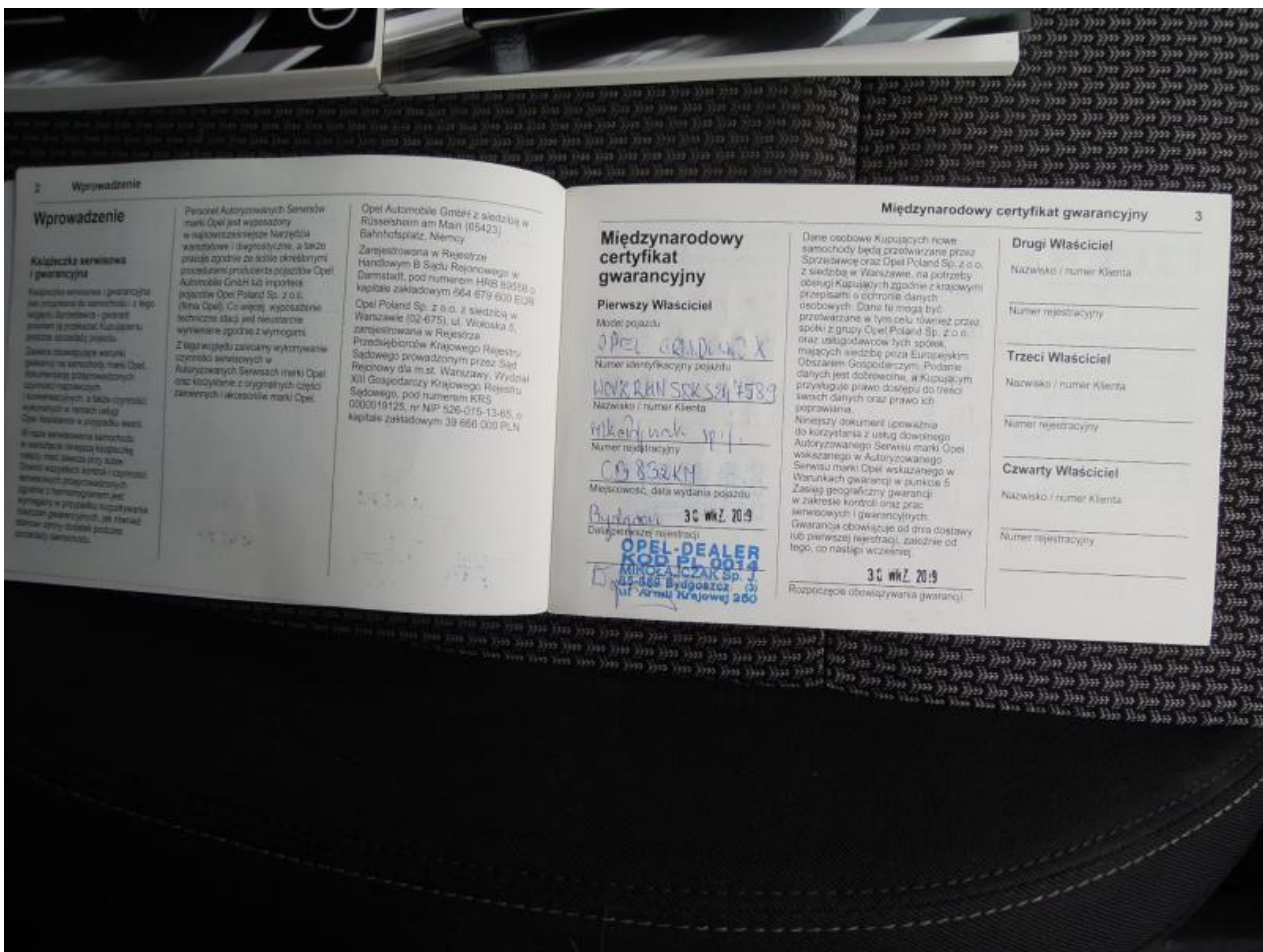

Fot. nr 60



Fot. nr 61



Fot. nr 62

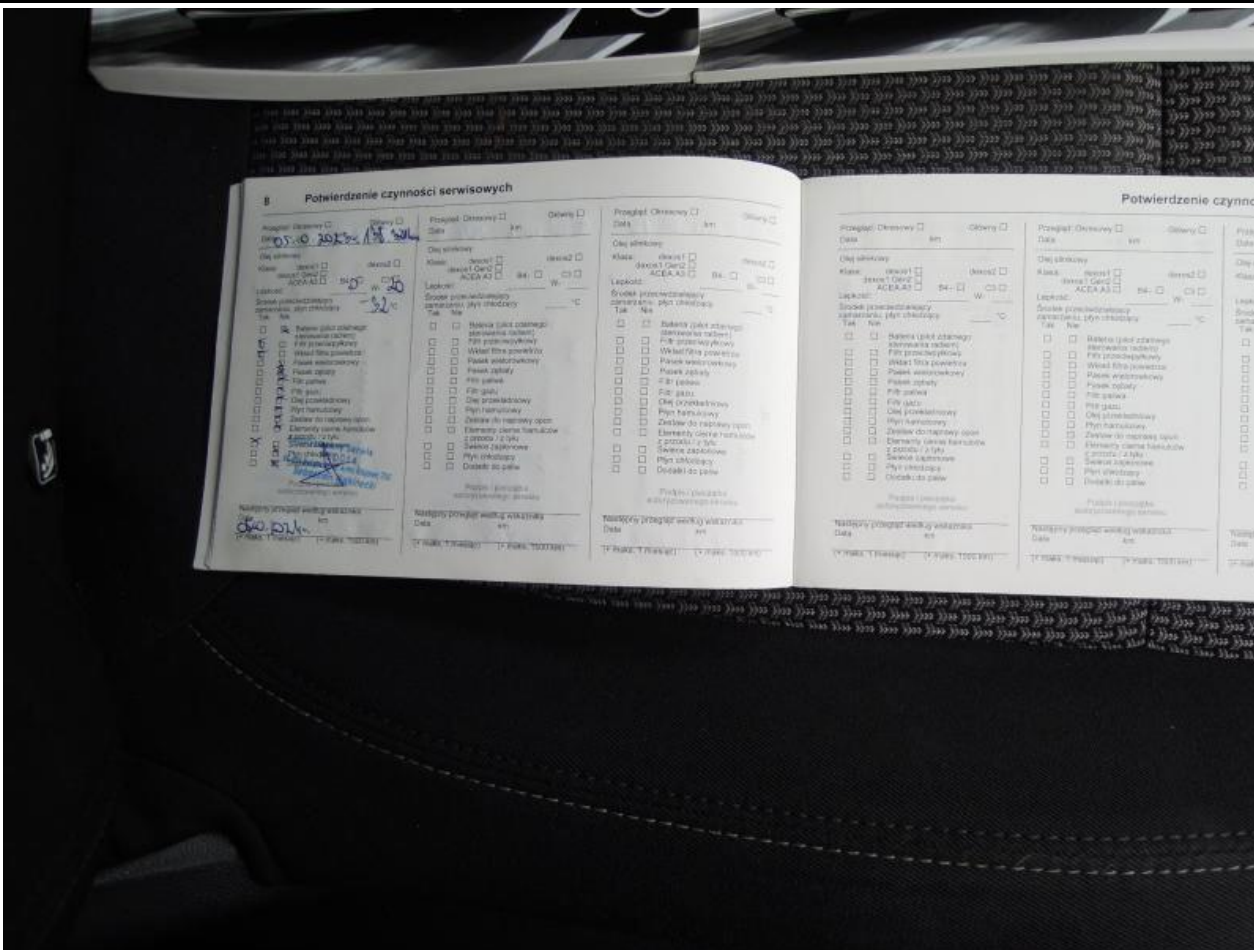

Fot. nr 63



Fot. nr 64



Fot. nr 65



Fot. nr 66



Fot. nr 67

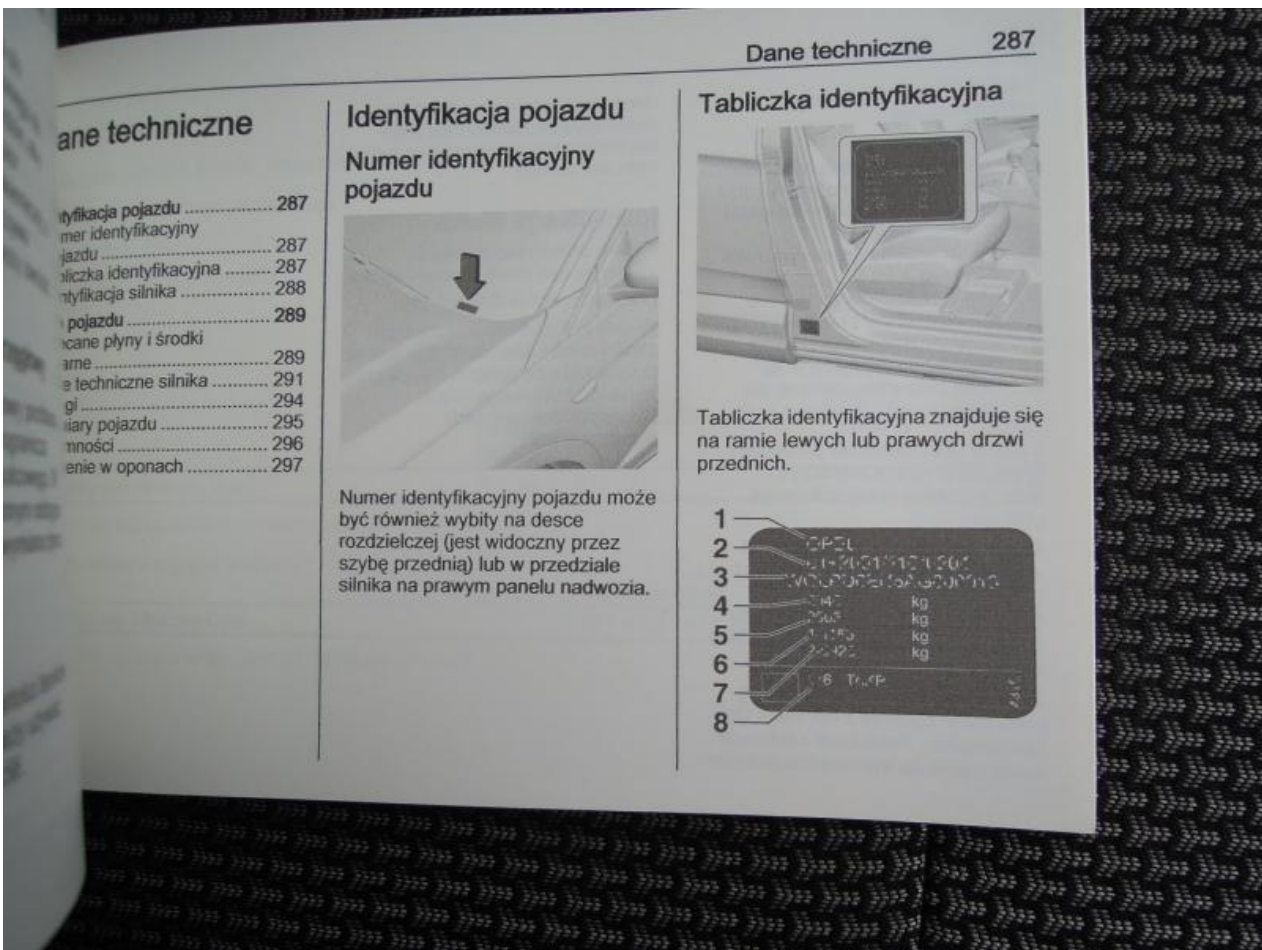

Fot. nr 68



Fot. nr 69



Fot. nr 70



Fot. nr 71



Fot. nr 72



Fot. nr 73



Fot. nr 74



Fot. nr 75



Fot. nr 76



Fot. nr 77

Dokument wystawiony elektronicznie, wa ny bez podpisu