

OCENA TECHNICZNA nr: PEUGEOT CIN8304A

z dnia: 2026/03/23

Wykonawca opinii : Przemysław Kalu ny/zatw. Pion Weryfikacyjny eRzeczoznawcy

Zleceniodawca: Stellantis Financial Services Polska Sp. z o.o.

Adres: Domaniewska 44A, 02-672 Warszawa

Zlec. pismo, znak: 141/12/03/2026/STELLANTIS Dawro

z dnia: 2026/03/12

Zadanie: Okre lenie warto ci rynkowej pojazdu w stanie uszkodzonym

DANE IDENTYFIKACYJNE POJAZDU

Dane: [O] III-2026

Marka: PEUGEOT

Rok produkcji: 2019

Model: 508 II SW HDI MR`19 E6

Wersja: Allure S&S EAT

Nr rejestracyjny: CIN8304A

Rodzaj pojazdu: Samochód osobowy

VIN: VR3FJEHYRK Y096050

Nr INFO-EKSPERT / ID pojazdu	029-03869 / 184531
Data pierwszej rejestracji	2019/05/08
Przebieg szacowany	165000 km
Okres eksploatacji pojazdu (19/05/08-26/03/15)	82 mies.
Kolor powłoki lakierowej, (rodzaj lakieru)	Czarny 2-warstwowy z efektem metalicznym
Rodzaj nadwozia	kombi (uniwersalne) 5 drzwiowe
Jednostka nap dowa	z zapłonem samoczynnym
Pojemno / Moc silnika	1997 ccm / 120kW (163KM)
Rodzaj skrzyni biegów	automatyczna
Rodzaj nap du	przedni (4x2)

WYPOSA ENIE (2019.05-2019.05)

L.p.	Nazwa elementu wyposażenia	L.p.	Nazwa elementu wyposażenia
1	ABS - system zapobiegający blokowaniu kół	34	Pakiet Widoczno
2	Air Quality System	35	Pasy bezpieczeństwa z regulacją wysokości mocowania
3	Blokada drzwi podczas jazdy automatyczna	36	Podłokietnik centralny dla pasażerów drugiego rzędu siedzeń + otwór do przewożenia długich przedmiotów
4	Czujniki ciśnienia w oponach	37	Podsufitka w kolorze beżowym Salin
5	Czujniki parkowania - przód	38	Poduszki powietrzne boczne
6	Czujniki parkowania - tył	39	Poduszki powietrzne kierowcy i pasażera
7	Deska rozdzielcza i panele drzwiowe wykończone w stylu Carbon	40	Półka bagażnika Full Access
8	Dywaniki przednie i tylne z przeszyciami w kolorze Gris Béton	41	Reflektory przednie halogenowe
9	Fotel kierowcy z regulacją odcinka lędźwiowego elektryczną (4-kierunkową)	42	System bezkluczykowego uruchamiania pojazdu DML
10	Fotele przednie z regulacją wysokości	43	System dystrybucji siły hamowania elektroniczny EBFD
11	Hamulec postojowy elektryczny z funkcją Hill Assist	44	System elektronicznej kontroli toru jazdy ESP
12	Kanapa tylna składana w stosunku 1/3 – 2/3 typu Magic Flat	45	System Mirror Screen - kompatybilny z Apple Carplay™ / Android Auto / MirrorLink
13	Kierownica pokryta skórą licową	46	System ochrony pieszo Active Bonnet
14	Kieszenie w oparciach foteli przednich	47	System podświetlony przy przyspieszaniu ASR
15	Klimatyzacja automatyczna 2-strefowa	48	System Peugeot(Citroen) Connect SOS&Assistance
16	Kolumna kierownicy regulowana	49	System Start/Stop

17	Konsola centralna z podłokietnikiem	50	System TSM
18	Ko cówka układu wydechowego podwójna chromowana	51	System wspomagania nagłego hamowania EBA
19	Kurtyny powietrzne boczne	52	Szyba przednia akustyczna
20	Lakier metalizowany	53	Szyba przednia barwiona
21	Listwy chromowane wokół szyb bocznych	54	Szyby przednie i tylne barwione
22	Lusterka zewn trzne składane elektrycznie ze zintegrowanymi kierunkowskazami	55	Szyby przednie i tylne regulowane elektrycznie
23	Lusterka zewn trzne w kolorze nadwozia	56	wiatła tylne LED
24	Lusterko wewn trzne elektrochromatyczne	57	Tarcze kół aluminiowe 17" "MERION"
25	Mocowanie fotelików dzieci cych na skrajnych siedzeniach Ilrz du	58	Tempomat z ogranicznikiem pr dko ci
26	Multimedialny Ekran Dotykowy 10" HD	59	Wlot powietrza do chłodnicy z poziomym ebrowaniem
27	Napinacze przednich pasów bezpiecze stwa z kontrol naci gu	60	Wspomaganie układu kierowniczego elektryczne
28	Nawigacja satelitarna Peugeot Connect NAV	61	Wycieraczki przedniej szyby z systemem Magic Wash
29	O wietlenie wewn trzne LED	62	Zagłówki przednie i tylne regulowane
30	Pakiet o wietlenia Ambient	63	Zamek centralny zdalnie sterowany
31	Pakiet o wietlenia i-Cockpit Amplify	64	Zestaw naprawczy opon
32	Pakiet Peugeot i-Cockpit	65	Zł cza USB 2 szt. z tyłu kabiny
33	Pakiet Safety		

OPIS ZAMONTOWANEGO W POJE DZIE OGUMIENIA

Koło	Marka, typ	Bieżnik [mm]	Zużycie [%]
Przednie lewe:	NOKIAN TYRES 235/45 ZR18 98Y XL POWERPROOF TL	5,0	64
Przednie prawe:	NOKIAN TYRES 235/45 ZR18 98Y XL POWERPROOF TL	5,0	64
Tylne lewe:	NOKIAN TYRES 235/45 ZR18 98Y XL POWERPROOF TL	5,0	64
Tylne prawe:	NOKIAN TYRES 235/45 ZR18 98Y XL POWERPROOF TL	5,0	64

UWAGI

Ogl dziny przeprowadził rzeczoznawca: Adam dło

Pojazd zweryfikowany w bazie danych historiapojazdu.gov.pl - bez uwag

Ostatni zapisany przebieg w bazie z dnia: 06-08-2024 - 174120km

Pojazd po rozległej szkodzi komunikacyjnej, z istotnym uszkodzeniem przedniej cz ci nadwozia oraz elementów strukturalnych. Jednostka nap dowa została wyrwana z pierwotnego miejsca monta u i przemieszczona w kierunku ciany grodziowej, powoduj c jej deformacj . Blok silnika oraz osprz t uległy znacznemu uszkodzeniu mechanicznemu (p kni cia, złamania), co uniemo liwia ocen ich stanu technicznego oraz przydatno ci do dalszej eksploatacji.

Wn trze pojazdu zawiera przemieszczone elementy konstrukcyjne nadwozia oraz podzespoły, co uniemo liwia jednoznacz n ocen kompletno ci pojazdu. Istnieje ryzyko wyst powania dodatkowych, niewidocznych uszkodze oraz braków.

Do ogl dzin okazano kopii tymczasowego dowodu rejestracyjnego.

ARKUSZ USTALENIA WARTO CI POJAZDU W STANIE USZKODZONYM**do opinii nr: PEUGEOT CIN8304A**

z dnia: 2026/03/23

Wykonawca opinii : Przemysław Kalu ny/zatw. Pion Weryfikacyjny eRzecznawcy

Zleceniodawca: Stellantis Financial Services Polska Sp. z o.o.

Adres: Domaniewska 44A, 02-672 Warszawa

Zlec. pismo, znak: 141/12/03/2026/STELLANTIS Dawro

z dnia: 2026/03/12

Zadanie: Okre lenie warto ci rynkowej pojazdu w stanie uszkodzonym

DANE IDENTYFIKACYJNE POJAZDU

Dane: [O] III-2026

Marka: PEUGEOT

Rok produkcji: 2019

Model: 508 II SW HDI MR`19 E6

Wersja: Allure S&S EAT

Nr rejestracyjny: CIN8304A

Rodzaj pojazdu: Samochód osobowy

Nr IE / ID: 029-03869 / 184531

Warto pojazdu nieuszkodzonego (zało ony wiek pojazdu jak w dniu wyceny - 82 mies.) .. **60 800 PLN**

Współczynnik amortyzacji pojazdu 0,40

CZ CI DO NAPRAWY

L.p.	Nazwa elementu	Lewy/Prawy
1 Nadwozie lakierowane		
1	Błotnik tylny	LiP
2	Słupek rodkowy	LiP
3	Próg kpl.	LiP
4	Płyta podłogowa kpl.	
2 Wyposa enie nadwozia		
5	Zderzak tylny kpl.	

CZ CI DO WYMIANY

L.p.	Nazwa elementu	Lewy/Prawy
1 Nadwozie lakierowane		
1	Pokrywa przednia	
2	Błotnik przedni	LiP
3	Drzwi boczne przednie	LiP
4	Drzwi boczne tylne	LiP
5	Przegroda czołowa kpl.	
6	Wzmocnienie boczne z podł u nic	LiP
7	Wzmocnienie czołowe kpl.	
8	Słupek przedni	LiP
9	Dach kpl.	
2 Wyposa enie nadwozia		
10	Zderzak przedni kpl.	
11	Reflektor kpl.	LiP
12	Lampa kierunkowskazu przedniego	LiP
13	Krata wlotu powietrza kpl.	
14	Lusterko boczne zewn trzne	LiP
15	Fotel przedni kpl.	LiP
16	Wykładzina dachu (podsufitka)	
17	Wykładziny podłogi	
18	Pas bezpiecze stwa przedni z napinaczem	LiP
19	Szyba przednia	
20	Szyba drzwi bocznych przednich	LiP
21	Zespół wycieraczek szyby przedniej	
22	Układ spryskiwacza szyby (zbiornik z pompk i przewodami)	
23	Tablica rozdzielcza kpl.	
24	Spr arka klimatyzacji	
25	Nagrzewnica wn trza z parownikiem i sterowaniem	
26	Kondensator klimatyzacji (skraplacz)	

27 Przewody i zawór klimatyzacji	
28 Osprzęt drzwi bocznych przednich	LiP
29 Poduszka powietrzna kierowcy z układem sterowania	
30 Poduszka powietrzna pasażera	
31 Poduszka powietrzna boczna przednia z układem sterowania	LiP
32 Kurtyna powietrzna boczna z układem sterowania	LiP
33 Sterownik i hydrauliczny rozdzielacz ABS + ESP	
34 Czujniki ABS + ESP kpl.	
35 Sterownik ASR	
36 Pompa hamulcowa ze zbiornikiem i wspomaganie	
37 Wiązki przewodów	
38 Wiązki przewodów i czujniki parkowania przednie	
39 Kamera przednia	
3 Silnik z osprzętem	
40 Blok silnika z tłokami, wałem korbowym i kołem zamachowym	
41 Głowica silnika kpl.	
42 Napęd rozrządu z obudową	
43 Pokrywa zaworów	
44 Miska olejowa	
45 Pompa oleju	
46 Pompa wodna z termostatem	
47 Układ wtrysku paliwa z modułem sterującym	
48 Filtr powietrza kpl.	
49 Kolektor ssący	
50 Kolektor wydechowy	
51 Turbosprężarka	
52 Sprężarka kpl.	
53 Wentylator chłodnicy kpl.	
54 Chłodnica wody	
55 Chłodnica powietrza (silnik doładowany)	
56 Alternator	
57 Rozrusznik	
4 Układ napędowy	
58 Półosie z przegubami przednia	LiP
59 Obudowa zespołu napędowego i sprężarki	
60 Elementy wewnętrzne zespołu napędowego	
61 Mechanizm zewnętrzny zmiany biegów	
5 Zawieszenie przednie z układem kierowniczym	
62 Belka zawieszenia przedniego	
63 Sprężyna lub resor	LiP
64 Drążek stabilizatora	
65 Amortyzator	LiP
66 Wahacze i drążki reakcyjne zawieszenia	LiP
67 Zwrotnica	LiP
68 Piasta koła z łożyskami	LiP
69 Układ drążków kierowniczych	
70 Przekładnia kierownicza	
71 Kolumna kierownicy z wałem i przegubami	
72 Pompa wspomagania ze zbiornikiem / silnik wspomagania	
73 Tarcza hamulcowa (bębnowa hamulcowa)	LiP
74 Zacisk hamulca (rozpieracz) z osłonami i elementami ciernymi	LiP
6 Zawieszenie tylne	
75 Belka zawieszenia tylnego	
76 Sprężyna lub resor	LiP
7 Reszta	
77 Tłumik przedni	
78 Tarcza koła przedniego ze stopu lekkiego	LiP
79 Opona koła przedniego	LiP
80 Akumulator	
81 Czujnik ciśnienia w oponie przedni	LiP

WYCENA ZESPOŁÓW POJAZDU

Lp.	Nazwa zespołu	Udział [%]	Zniszczenie [%]	Wart. poz. zesp. [PLN]
1	Nadwozie lakierowane	17	87	1 344
2	Wyposażenie nadwozia	48	59	11 965
3	Silnik z osprzętem	15	100	0
4	Układ napędowy	7	100	0
5	Zawieszenie przednie z układem kierowniczym	6	100	0
6	Zawieszenie tylne	3	31	1 259
7	Reszta	4	33	1 629
Bazowa wartość głównych zespołów pojazdu				16 197 PLN

WYLICZENIE WARTOŚCI POJAZDU W STANIE USZKODZONYM

Metoda stopnia uszkodzenia

Wartość pojazdu nieuszkodzonego przy założonym wieku	60 800 PLN
Stopień uszkodzenia	0,7336
Współczynnik stopnia uszkodzenia	0,25
Współczynnik uszkodzeń ukrytych	0,87
Współczynnik zużycia pojazdu uszkodzonego	0,53
Wynik metody stopnia uszkodzenia	1 867 PLN

PODSUMOWANIE

Wartość pojazdu uszkodzonego określona: Metodą stopnia uszkodzenia.	1 867 PLN
WARTOŚĆ RYNKOWA BRUTTO PO ZAOKRĄGLENIU	60 800 PLN
Zaokrąglona wartość pojazdu uszkodzonego	1 900 PLN
Różnica wartości pojazdu przed i po szkodzi	58 900 PLN
Współczynnik kosztu naprawy względem wartości rynkowej	7,89

Wykonawca opinii : Przemysław Kalu ny/zatw. Pion Weryfikacyjny eRzeczoznawcy

Zleceniodawca: Stellantis Financial Services Polska Sp. z o.o.

Adres: Domaniewska 44A, 02-672 Warszawa

Zlec. pismo, znak: 141/12/03/2026/STELLANTIS Dawro

z dnia: 2026/03/12

Zadanie: Okre lenie warto ci rynkowej pojazdu w stanie uszkodzonym

DANE IDENTYFIKACYJNE POJAZDU

Dane: [O] III-2026

Marka: PEUGEOT

Rok produkcji: 2019

Model: 508 II SW HDI MR`19 E6

Wersja: Allure S&S EAT

Nr rejestracyjny: CIN8304A

Rodzaj pojazdu: Samochód osobowy

OPIS POWŁOKI LAKIEROWEJ

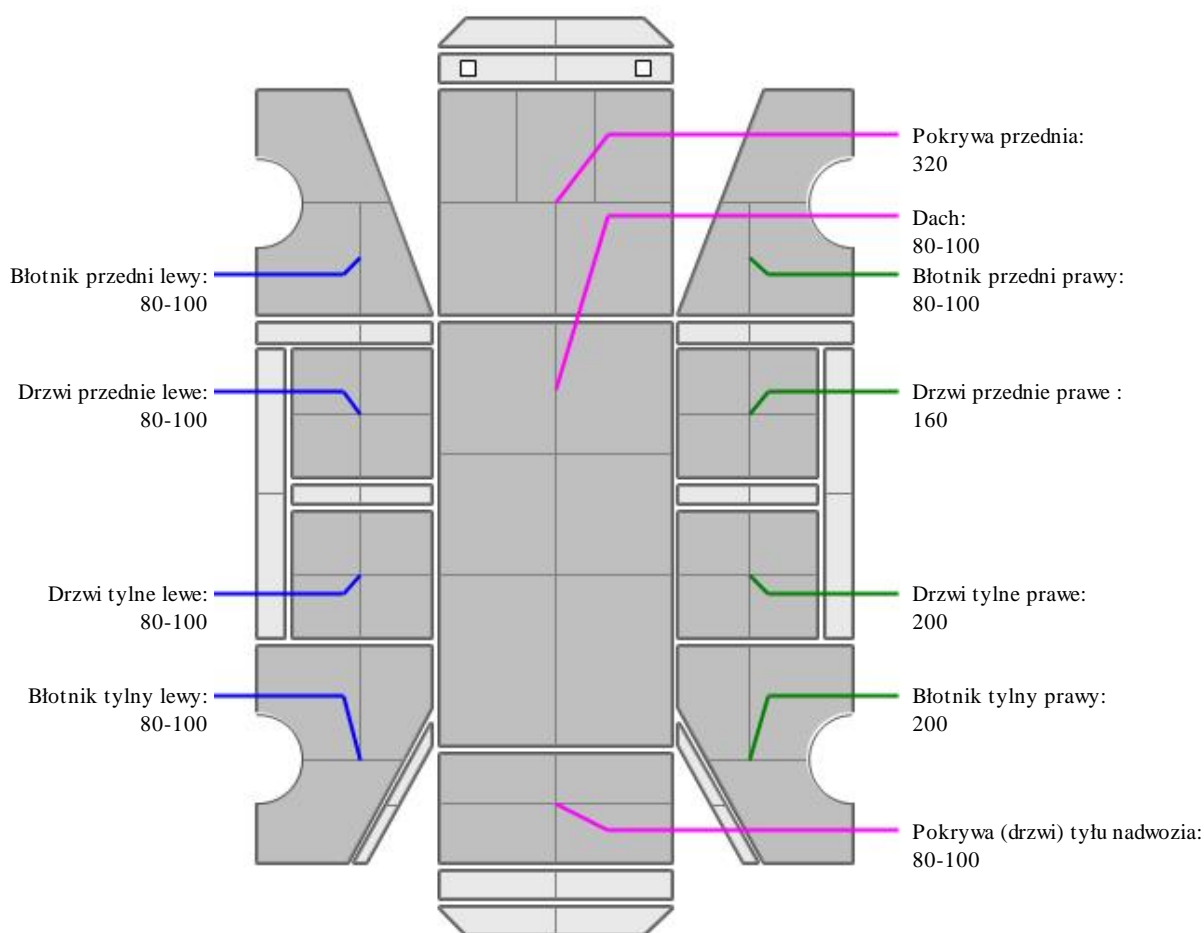

INFORMACJE DODATKOWE

Podane przedziały grubo ci powłoki lakierowej poszczególnych elementów dotycza wylacznie punktów pomiarowych, tj. trzech wybranych miejsc na danym elemencie nadwozia. Nie oznacza to, ze w pozostalych obszarach danego elementu grubosc powloki jest jednakowa ani ze nie moze wykraczac poza wskazane zakresy. Pomiary wykonano urzadzeniem bedacym w posiadaniu rzeczoznawcy. Pomiar wykonany innym przyrzadem moze sie różnic.

Zastrzeżenia ograniczające opinię.

ü Zawarte w niniejszej Wycenie/Raporcie informacje (w tym dotyczące wyposażenia) służy jedynie ogólnym celom informacyjnym. Wycena/Raport nie może być zatem traktowana jako oferta w rozumieniu przepisów Kodeksu Cywilnego oraz opisu towaru ani zapewnienia w rozumieniu art. 4 Ustawy z dnia 27 lipca 2002 roku o szczególnych warunkach sprzedaży konsumenckiej.

ü Wycena/Raport została sporządzona w celu ustalenia istnienia albo nieistnienia uszkodzeń nieakceptowalnych po zawarciu umowy korzystania z samochodu lub innych okoliczności uzgodnionych w zleceniu. Wycena/Raport nie obejmuje typowych uszkodzeń wynikających z eksploatacji samochodu oraz jego standardowego zużycia.

ü Jeżeli chcesz traktować ten dokument jako źródło wiedzy o samochodzie przy jego zakupie, czynisz to na własną odpowiedzialność. Rzeczoznawcy sp.j. nie ponosi odpowiedzialności za takie użycie tej Wyceny/Raporu.

ü Niniejsza wycena służy wyłącznie do oszacowania wartości rynkowej przedmiotu wyceny i nie może być wykorzystywana do żadnego innego celu, ni wymienionego powyżej. W szczególności wycena nie może stanowić podstawy do oceny cech i stanu wycenianego obiektu przy jego zakupie.

ü Rzeczoznawca nie bierze na siebie odpowiedzialności za wady ukryte (prawne i fizyczne) oraz ewentualne skutki wynikające z dalszego użytkowania przedmiotu wyceny, a także za skutki wykorzystania samej wyceny.

ü Powyższa wycena nie jest ekspertyzą stanu technicznego przedmiotu wyceny i za taką nie może być uznawana, w szczególności nie może być traktowana jako gwarancja sprzedaży przedmiotu wyceny za oszacowaną wartość.

ü Wycenę przeprowadzono w oparciu o dostarczoną dokumentację oraz badanie organoleptyczne wycenianego obiektu. Nie prowadzono badań diagnostycznych oraz weryfikacji warsztatowej przedmiotu wyceny.

ü Nie stwierdzono dodatkowych niesprawności i/lub uszkodzeń i/lub braków w zakresie możliwym do ustalenia w warunkach oględzin tj. bez dostępu do spodu pojazdu, specjalistycznego sprzętu diagnostycznego, jazdy próbnej wykonanej w warunkach drogowych z obciążeniem.

ü Rzeczoznawca podczas oględzin poza warsztatem nie jest w stanie stwierdzić wypadkowej przeszłości pojazdu. W przypadku podwyższonych wartości pomiarów powłoki lakierowej, konieczna jest ekspertyza w warunkach warsztatowych.

ü Rok produkcji pojazdu - nie weryfikowano. Przyjeto w oparciu o dane przekazane przez Zleceniodawcę.

ü Niniejsza wycena nie może być publikowana w całości w jakimkolwiek dokumencie bez zgody wykonawców i bez uzgodnienia z nimi formy i treści takiej publikacji. Zakaz publikacji nie dotyczy posługiwania się wyceną w umowach cywilno-prawnych zawieranych przez zleceniodawcę i dotyczących przedmiotu.

ü Przed odbiorem pojazdu, kupujący zobowiązany jest do konfrontacji rzeczywistego stanu z informacjami zawartymi w wycenie. Odbiór przedmiotu jest równoznaczny ze zrzeczeniem się wszelkich roszczeń, co do stanu technicznego.

ü Nie badano poprawności i/lub budowy numerów identyfikacyjnych/seryjnych obiektu oraz nie weryfikowano prawdziwości danych obiektu.

ü Niniejsza wycena nie może być traktowana jako gwarancja sprzedaży przedmiotu wyceny za oszacowaną wartość.

ü W przypadku ujawnienia dodatkowych informacji dotyczących przedmiotowego pojazdu, niedostępnych w czasie wykonywania niniejszej opinii, zaprezentowane stanowisko może ulec zmianie.

ü W opinii założono, że nie wykryto żadnych faktów, które mogłyby istotnie wpływać na wartość wycenionego pojazdu, jeżeli w opisie pojazdu nie widnieje inaczej.

ü Rzeczoznawca nie ponosi odpowiedzialności za ewentualne błędy wynikające z przedstawionych informacji otrzymanych od użytkownika/sprzedawcy/zamawiającego wycenę, jeżeli brak podstaw do kwestionowania ich zgodnie ze stanem rzeczywistym lub też ustalenie stanu rzeczywistego przez rzeczoznawcę było niemożliwe lub znacznie utrudnione.

ü Wyposażenie standardowe wg. Info - Ekspert. Rzeczoznawca nie ponosi odpowiedzialności za ewentualne błędy programu. Lista wyposażenia w wycenie ma charakter poglądowy i nie potwierdza kompletności. Aby ustalić specyfikacje fabryczne wyposażenia należy się do dealera.

ü W warunkach, w jakich przeprowadzono oględziny rzeczoznawca nie miał możliwości zweryfikowania poprawności

działania całego wyposażenia.

Ü Opis stanu technicznego pojazdu jest warty na dzień oględzin. Rzeczoznawca nie bierze odpowiedzialności za zmiany stanu pojazdu wynikające z dalszej eksploatacji lub postoju (np. uszkodzenie akumulatora, powłoki lub powstanie ognisk korozji, uszkodzenie układu hamulcowego, itp.) – zaleca się sprawdzenie daty wyceny

Ü Jeżeli elementy jednostki napędowej, układu przeniesienia napędu itp., są rozmontowane, rzeczoznawca nie weryfikuje kompletności poszczególnych układów. Możliwość wystąpienia braków w kompletacji (np. ze względu na wykorzystanie unieruchomionego pojazdu jako „dawcy części”).

Ü Nie weryfikowano odczytanego stanu drogomierza z zapisami w urządzeniach elektronicznych pojazdu. Rzeczoznawca nie dokonuje oceny autentyczności przebiegu.

Ü W przypadku pojazdów z niesprawnym akumulatorem lub bez niego - podłączenie sprawnego akumulatora nie gwarantuje sprawności technicznej pojazdu. W związku z tym przyjmuje się, iż stan techniczny pojazdu jest nieznanym, istnieje ryzyko ujawnienia wad ukrytych i dodatkowych uszkodzeń.

Ü Nie weryfikowano gwarancji, statusu pakietów serwisowych i kompletności w zakresie wyposażenia dodatkowego, z którym przedmiot był zamówiony.

DOKUMENTACJA FOTOGRAFICZNA

do opinii nr: PEUGEOT CIN8304A

z dnia: 2026/03/23

DANE IDENTYFIKACYJNE POJAZDU

Dane: [O] III-2026

Marka: PEUGEOT

Rok produkcji: 2019

Model: 508 II SW HDI MR`19 E6

Wersja: Allure S&S EAT

Nr rejestracyjny: CIN8304A

Rodzaj pojazdu: Samochód osobowy



1 (1)



1 (2)



1 (3)



1 (4)



1 (5)



1 (6)



007



1 (7)



008



009



010



011



012



013

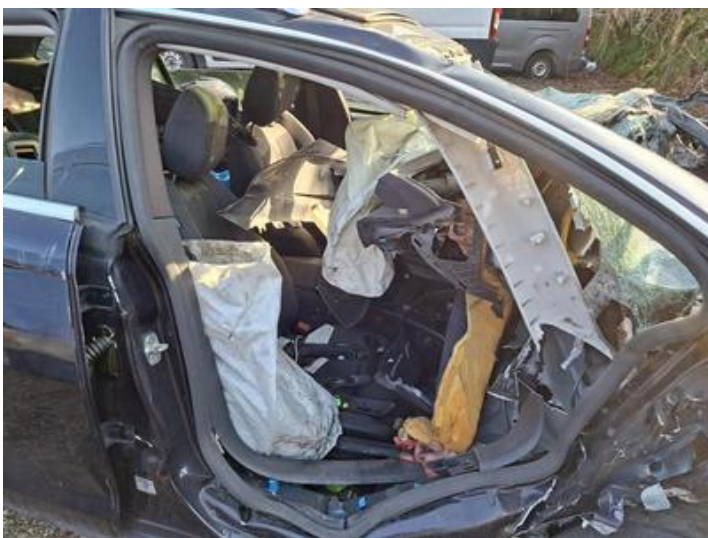

014



015



016



017



018



019



020



021



022



023



024

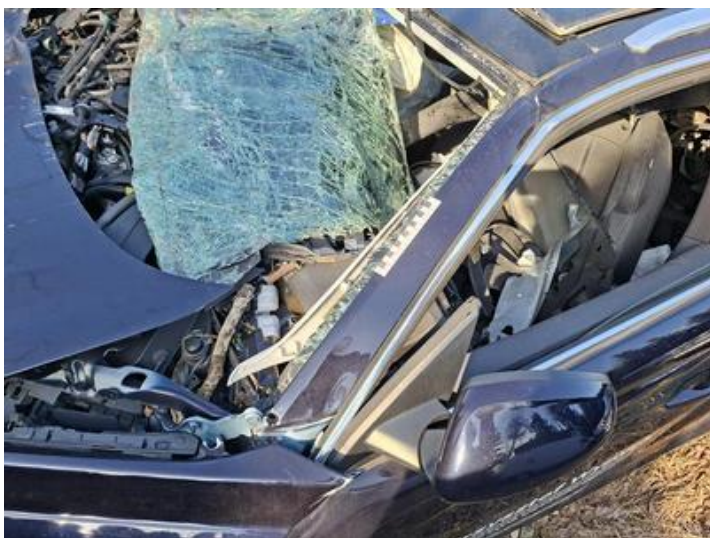

025



026



027



028



029



030



031

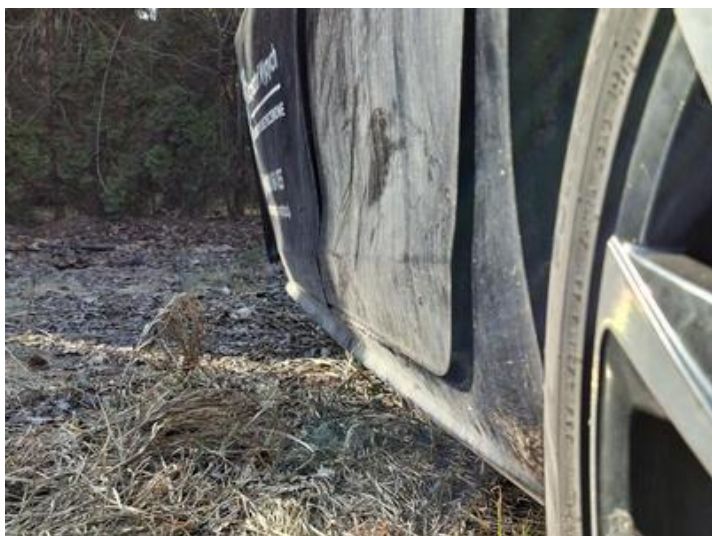

032

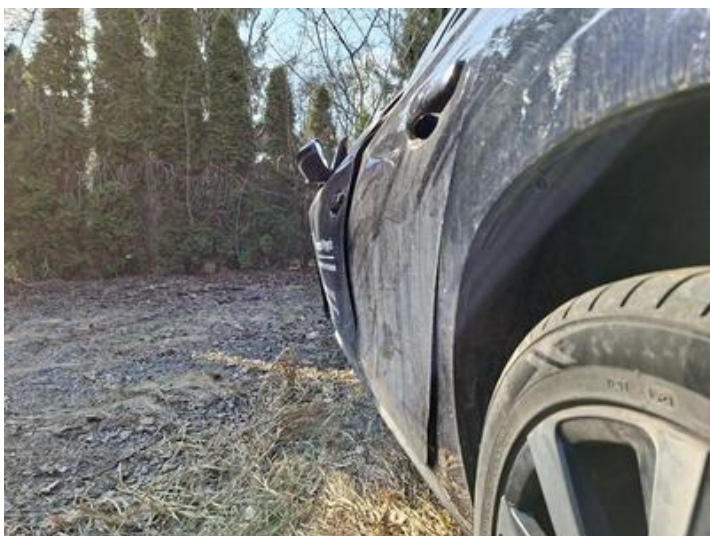

033



034



035



036



037



038



039



040



041



042



043



044



045



046



047



048



049

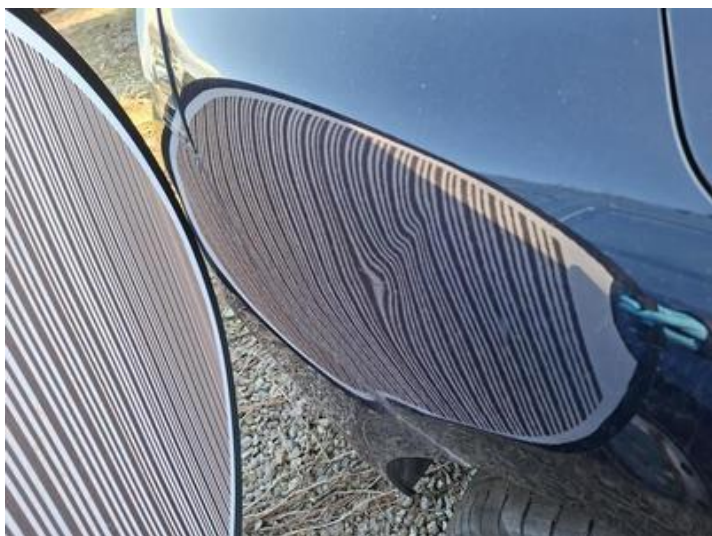

050



051



052



053



054



055

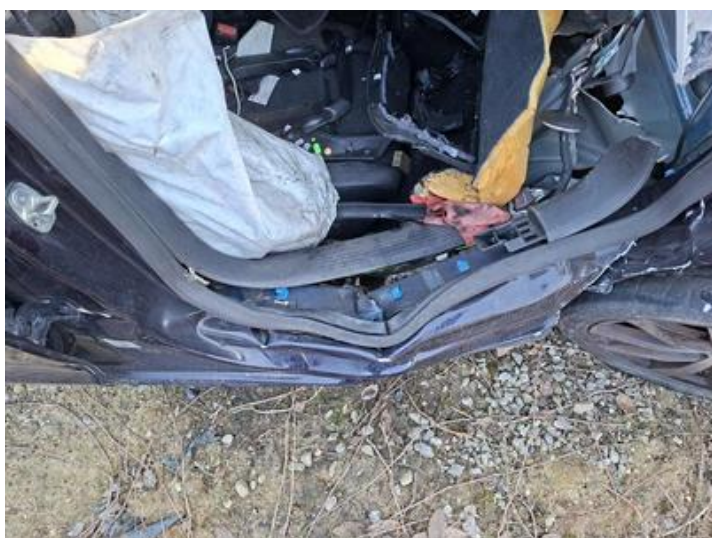

056

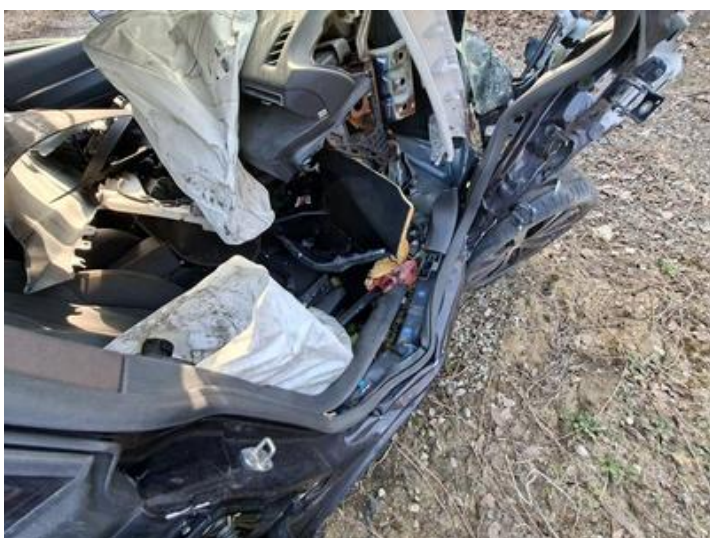

057



058



059



060

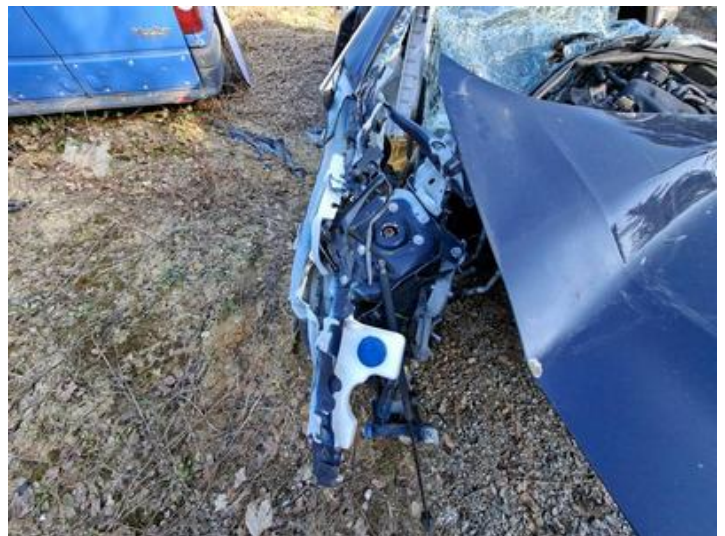

061



062

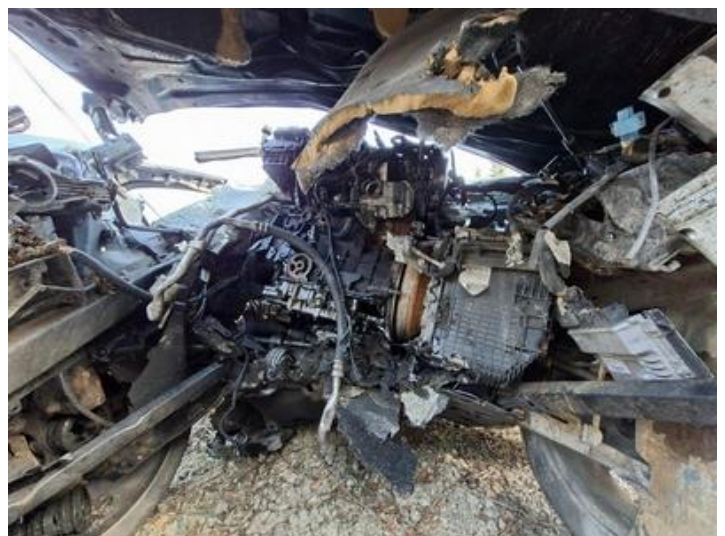

063



064



065



066



067



068



069



070



071



073



075



077



078



081



082



083



084

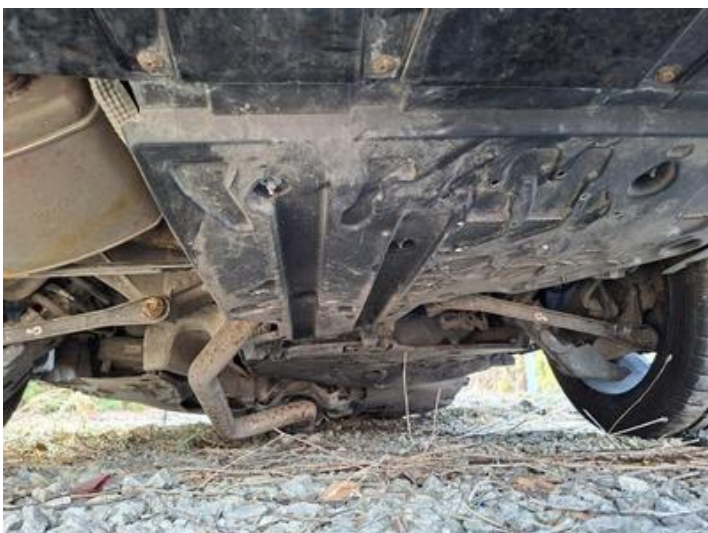

085



086



087



104



105



106



107

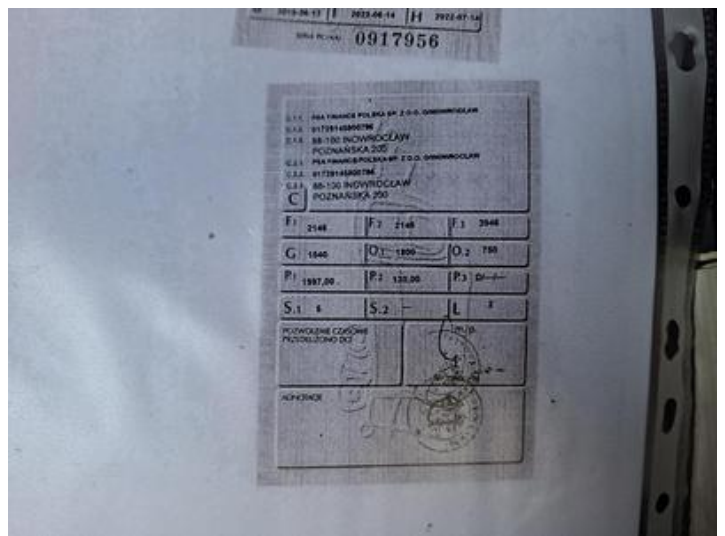

108