

## EKSPERTYZA TECHNICZNA NR SM-154/2026\_EL9HA76

Numer szkody / sprawy SM-154/2026\_EL9HA76  
Nr kalkulacji 9411

### DANE WYKONUJĄCEGO

Użytkownik Walewski Andrzej  
Nr licencji 35006

### DANE KLIENTA / WŁAŚCICIELA

Imię i nazwisko: Santander Consumer Multirent Sp. z o.o.  
Adres: 54-202 Wrocław  
ul. Legnicka 48B

### DANE POJAZDU - kod EC 0152221

Numer rejestracyjny: EL9HA76  
Numer nadwozia: ZFA25000002W42837  
Marka: FIAT  
Model: Ducato Maxi MultiJet3 Power Euro 6 2184ccm - 180KM 3,5t 21-24  
Typ: Ducato Maxi MJ L5  
Data pierwszej rejestracji: 25.04.2023  
Rok produkcji: 2023

### WYCENA

Nr wyceny: 9293  
Data wyceny: 17.04.2026  
Wycena na dzień: 17.04.2026  
Wersja bazy danych: 2026.04  
Wartość:

Numer wyceny **9411**  
Data wyceny **17.04.2026**  
Wycena na dzień **17.04.2026**  
Numer licencji / użytkownik **35006 / Walewski Andrzej**

**DANE SZKODY / SPRAWY**

Numer szkody / sprawy SM-154/2026\_EL9HA76

**DANE KLIENTA / WŁAŚCICIELA**

Imię i nazwisko Santander Consumer Multirent Sp. z o.o.  
Adres 54-202 Wrocław  
ul. Legnicka 48B

**DANE POJAZDU - kod EC 0152221**

Numer rejestracyjny / numer VIN EL9HA76 / ZFA25000002W42837  
Data pierwszej rejestracji / wiek w miesiącach 25.04.2023 / 36  
Rok produkcji 2023  
Przebieg rzeczywisty (km) / sposób ustalenia 411 409 / Odczytany  
Przebieg standardowy / różnica (km) 122 400 / 289 009  
Lakier biały uni  
Liczba właścicieli Nie podano  
Stan pojazdu Dobry  
Specjalne zabezpieczenia antykradzieżowe NIE

Marka FIAT  
Model Ducato Maxi MultiJet3 Power Euro 6 2184ccm - 180KM 3,5t  
Typ Ducato Maxi MJ L5  
Rodzaj nadwozia / liczba drzwi / liczba miejsc Podwozie, kabina krótka / 2 / 3  
Okres dostępności 01.07.2021 - 31.10.2022  
Pojemność silnika (ccm) 2184  
Moc kW / KM 132 / 180  
Paliwo / katalizator Diesel / SCR+EGR+DPF+DOC  
Układ / liczba cylindrów R / 4  
Skrzynia / liczba biegów M / 6  
Dopuszczalna masa całkowita 3 500  
Masa własna / ładowność 2 330 / 1 170  
Rozstaw osi 1 / 2 4 300 /  
Zabudowa Skrzyniowa z opończę

**WYCENA POJAZDU****Zakup**

Notowanie Eurotax (baza danych 2026.04) PLN  
Korekta na miesiąc pierwszej rejestracji PLN  
Korekta na przebieg PLN  
Wartość wyposażenia dealerskiego PLN  
Wartość czynników obniżających wartość PLN  
Wartość zabudowy podwozia PLN

**Wartość pojazdu (brutto)****PLN**

**WYPOSAŻENIE STANDARDOWE POJAZDU**

- Belka tylna poprzeczna ze światłami

**WYPOSAŻENIE DODATKOWE - DEALERSKIE****Zakup**

- Lusterka boczne na wysięgniku 2200mm PLN
- Pakiet Easy Cab PLN
  - Klimatyzacja manualna
  - Lusterka boczne regulowane elektrycznie i ogrzewane
  - Radio 7" z bluetooth, dab, carplay, android auto
- Tempomat z ogranicznikiem prędkości PLN

**SUMA****PLN****CZYNNIKI OBNIŻAJĄCE WARTOŚĆ****Zakup**

- Konieczność naprawy pojazdu (-10%) PLN

**SUMA****PLN****OPONY****Zakup****Oś 1, Opona 1 (lewa), FALKEN, 235/65R16C**

Nominalna głębokość bieżnika [mm]:	11
Rzeczywista głębokość bieżnika [mm]:	7
Zużycie [%]:	44
Obniżka na zniszczenie [%]:	0

**Oś 1, Opona 2 (prawa), FALKEN, 235/65R16C**

Nominalna głębokość bieżnika [mm]:	11
Rzeczywista głębokość bieżnika [mm]:	7
Zużycie [%]:	44
Obniżka na zniszczenie [%]:	0

**Oś 2, Opona 1 (lewa), FALKEN, 235/65R16C**

Nominalna głębokość bieżnika [mm]:	11
Rzeczywista głębokość bieżnika [mm]:	7
Zużycie [%]:	44
Obniżka na zniszczenie [%]:	0

**Oś 2, Opona 2 (prawa), FALKEN, 235/65R16C**

Nominalna głębokość bieżnika [mm]:	11
Rzeczywista głębokość bieżnika [mm]:	7
Zużycie [%]:	44
Obniżka na zniszczenie [%]:	0

**NOTATKI****Notatka do wyceny:**

OCENA STANU TECHNICZNEGO POJAZDU.

Do oceny przedstawiono pojazd kompletny.

Oględzin pojazdu dokonano na terenie parkingu firmy DAWRO we Wrocławiu, ul. Wodzisławska 8.

W czasie oględzin dokonano jazdy próbnej (próby ruchowej) po terenie parkingu.

W czasie oględzin stwierdzono:

**SILNIK/UKŁAD PRZENIESIENIA NAPEĘDU:**

Silnik wraz z osprzętem kompletny, bez widocznych braków i uszkodzeń mechanicznych.

Silnik wraz z komorą silnikową – brudny.

Stwierdzono wycieki z miejsc uszczelnień.

Silnik uruchomiono.

Kontrolka „check engine” aktywna stale podczas pracy silnika.

Wg wskazań komputera pokładowego: „Skontrolować silnik”.

Konieczność weryfikacji w warunkach serwisowych.

**PODWOZIE:**

Podzespoły podwozia kompletne, bez widocznych braków.

#### UKŁAD KIEROWNICZY:

Układ kierowniczy w warunkach przeprowadzonej próby ruchowej nie budzi zastrzeżeń.

#### UKŁAD HAMULCOWY:

Układ hamulcowy w warunkach przeprowadzonej próby ruchowej nie budzi zastrzeżeń.

#### UKŁAD WYDECHOWY:

Układ wydechowy w warunkach przeprowadzonej próby ruchowej nie budzi zastrzeżeń.

#### NADWOZIE:

Nadwozie koloru białego - lakier dwuwarstwowy uni.

Dokonano pomiaru grubości powłoki lakierowej przyrządem elektronicznym.

Stwierdzono brak śladów napraw blacharsko lakierniczych nadwozia.

Powłoka lakierowa całego pojazdu - powierzchniowo porysowana.

Stwierdzono wymianę szyby czołowej.

Części nadwozia uszkodzone kwalifikujące się do naprawy:

- pokrywa komory silnika – punktowe odpryski powłoki lakierowej, z ogniskami korozji,
- błotnik przedni lewy – porysowany,
- błotnik przedni prawy - punktowe odpryski powłoki lakierowej,
- drzwi przednie lewe – punktowe odpryski powłoki lakierowej na krawędzi tylnej, ogniska korozji,
- drzwi przednie prawe – nalot rdzy lotnej,
- słupek tylny lewy – porysowany,
- próg lewy – powłoka lakierowa wytarta, ogniska korozji,
- próg prawy – powłoka lakierowa wytarta, ogniska korozji.

Części wyposażenia uszkodzone kwalifikujące się do naprawy:

- wnętrze pojazdu – zabrudzone,
- szyba czołowa – punktowe odpryski,
- zderzak tylny – ubytki powłoki lakierowej,
- oświetlenie tablicy rejestracyjnej – niesprawne.

Części wyposażenia uszkodzone kwalifikujące się do wymiany:

- uszczelka ramy drzwi przednich lewych – porwana,
- obudowa lusterka zewnętrznego lewego – połamana,
- obudowa lusterka zewnętrznego prawego – połamana.

#### WYPOSAŻENIE:

Do oględzin przedstawiono dwa kluczyki do stacyjki zapłonu i zamka drzwi.

Pojazd wyposażony w zabudowę skrzyniową z opończą koloru czarnego.

Opończa porysowana, poprzecinana, ze śladami napraw.

Burty skrzyni ładunkowej – porysowane, powgniatane.

---

#### ZASTRZEŻENIA OGRANICZAJĄCE:

Istotą niniejszego opracowania jest określenie aktualnej wartości urządzenia, a nie jego ceny.

Ocena nie może być powielana i publikowana bez zgody autora.

Niniejsza opinia nie może być wykorzystana do żadnego innego celu niż określony w niniejszej opinii.

Wydając niniejszą opinię rzeczoznawca zastrzega, że nie bierze odpowiedzialności za wady ukryte przedmiotu opinii oraz za wszelkie inne czynniki niemożliwe do wykrycia przy zachowaniu należytej staranności, jak i za skutki innego wykorzystania wyceny lub opinii.

Wszelkie roszczenia klienta wynikające z błędnej wyceny, spowodowanej wyłącznie niezachowaniem należytej staranności przez rzeczoznawcę, mogą być egzekwowane jedynie gdy po stronie klienta powstanie szkoda w rozumieniu Kodeksu Cywilnego.

Za szkodę w rozumieniu ust. 5 nie może zostać uznany taki błąd w wycenie, który powoduje jedynie marginalną różnicę między wartością wycenioną rzeczy a jej wartością faktyczną.

Wartość przedmiotu wyceny została ustalona na dzień sporządzenia wyceny.

Niniejsze oszacowanie wartości nie jest ekspertyzą stanu technicznego przedmiotu wyceny i za taką nie może być uznawane.

Niniejsze oszacowanie wartości nie jest ekspertyzą stanu technicznego przedmiotu wyceny i za taką nie może być uznawane, w szczególności nie może być traktowane jako gwarancja sprzedaży przedmiotu wyceny za oszacowaną wartość.

Nie badano tytułu użytkowania, przebiegu eksploatacji ani tytułu własności wycenianego obiektu i ewentualnego istnienia ograniczenia praw rzeczowych, a także prawdziwości danych identyfikacyjnych przedmiotu wyceny zamieszczonych na tabliczkach znamionowych i w przedstawionych dokumentacjach technicznych oraz nie weryfikowano odczytanego stanu drogomierza z zapisami w urządzeniach elektronicznych pojazdu.

Specyfikacja wg programu operacyjnego w zakresie wyposażenia standardowego i dodatkowego nie gwarantuje zgodności ze stanem faktycznym w zakresie niemożliwym do ustalenia przez rzeczoznawcę podczas oględzin.

Klient oświadcza, że jest świadom stanu technicznego rzeczy będącej przedmiotem wyceny.

Do spraw nieuregulowanych w niniejszych zastrzeżeniach stosuje się odpowiednio przepisy Kodeksu Cywilnego oraz Polisy Ubezpieczeniowej PZU, którą związany jest rzeczoznawca.

Klient oświadcza, że zapoznał się z powyższą treścią zastrzeżeń ograniczających, zgadza się z ich brzmieniem i nie będzie w przyszłości egzekwował praw stojących w sprzeczności z wymienionymi zastrzeżeniami ograniczającymi.

Na tym wycenę zakończono.

Dokument wygenerowany elektronicznie, ważny bez podpisu.

RZECZOZNAWCA  
Marcin Szura  
Andrzej Walewski

**Objaśnienia:**

- \* *wartość zmodyfikowana przez użytkownika*
- V *pojazd lub wyposażenie wybrane na bazie rozkodowania numeru VIN (VinCheck)*
- G *bezpłatna opcja wyposażenia*
- A *Wartość korekty określona automatycznie z systemu Eurotax*
- P *Wartość korekty określona automatycznie z profilu użytkownika*















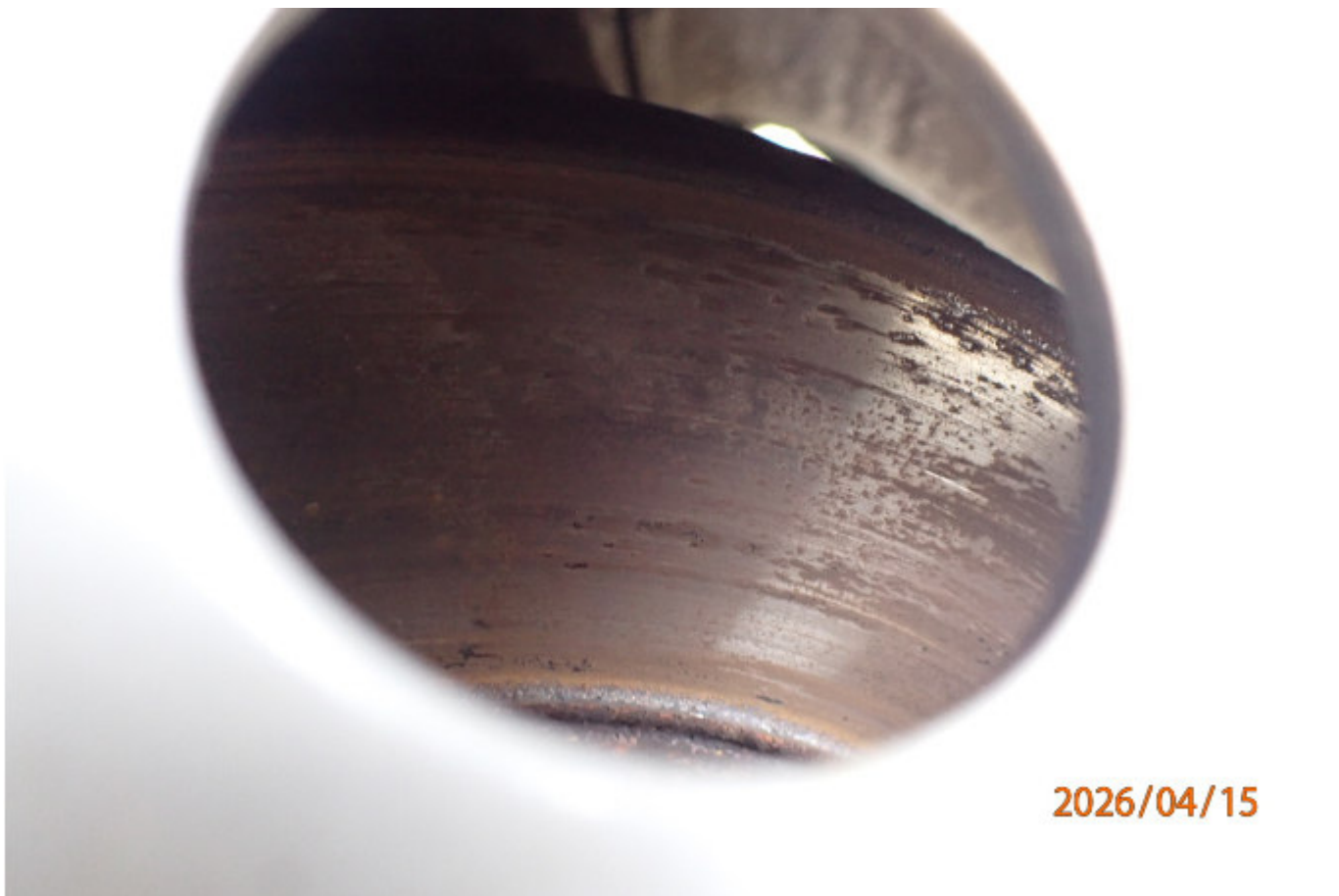

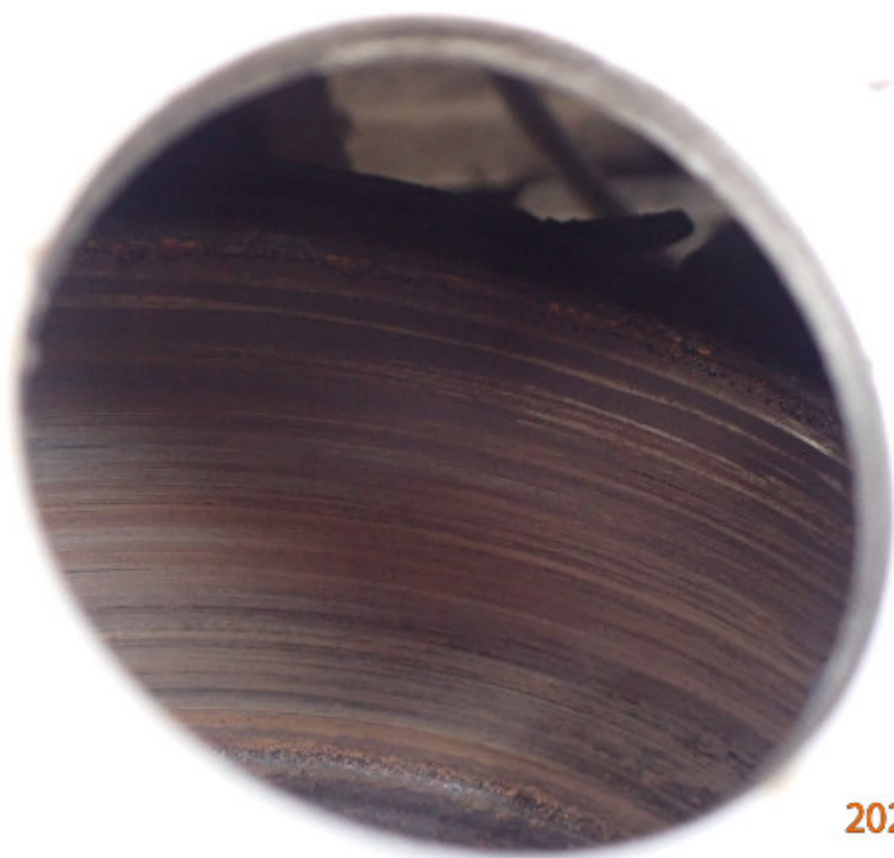















2026/04/15



2026/04/15







2026/04/15



2026/04/15











2026/04/15



2026/04/15











2026/04/15



2026/04/15





2026/04/15



2026/04/15















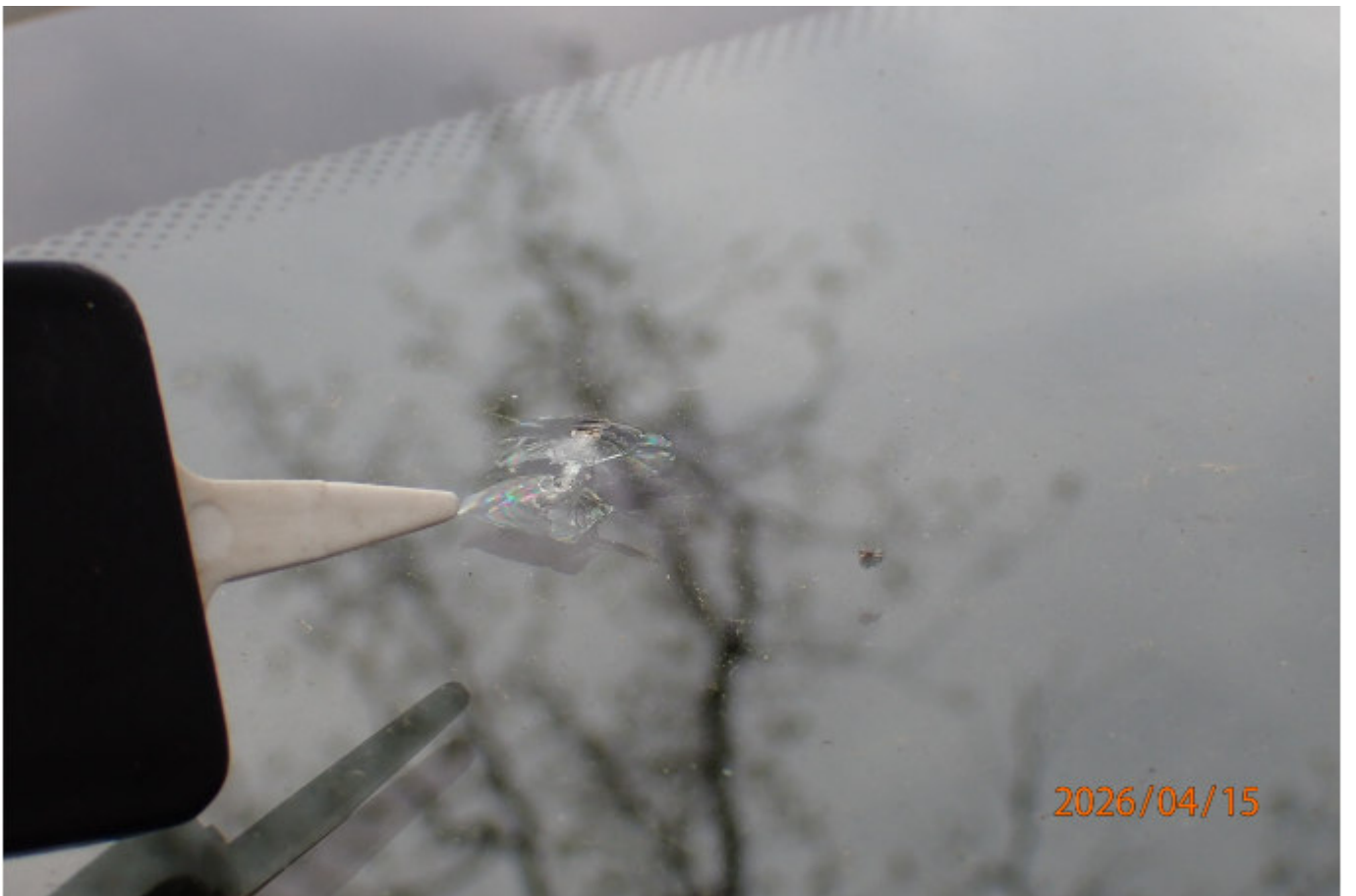















2026/04/15



2026/04/15



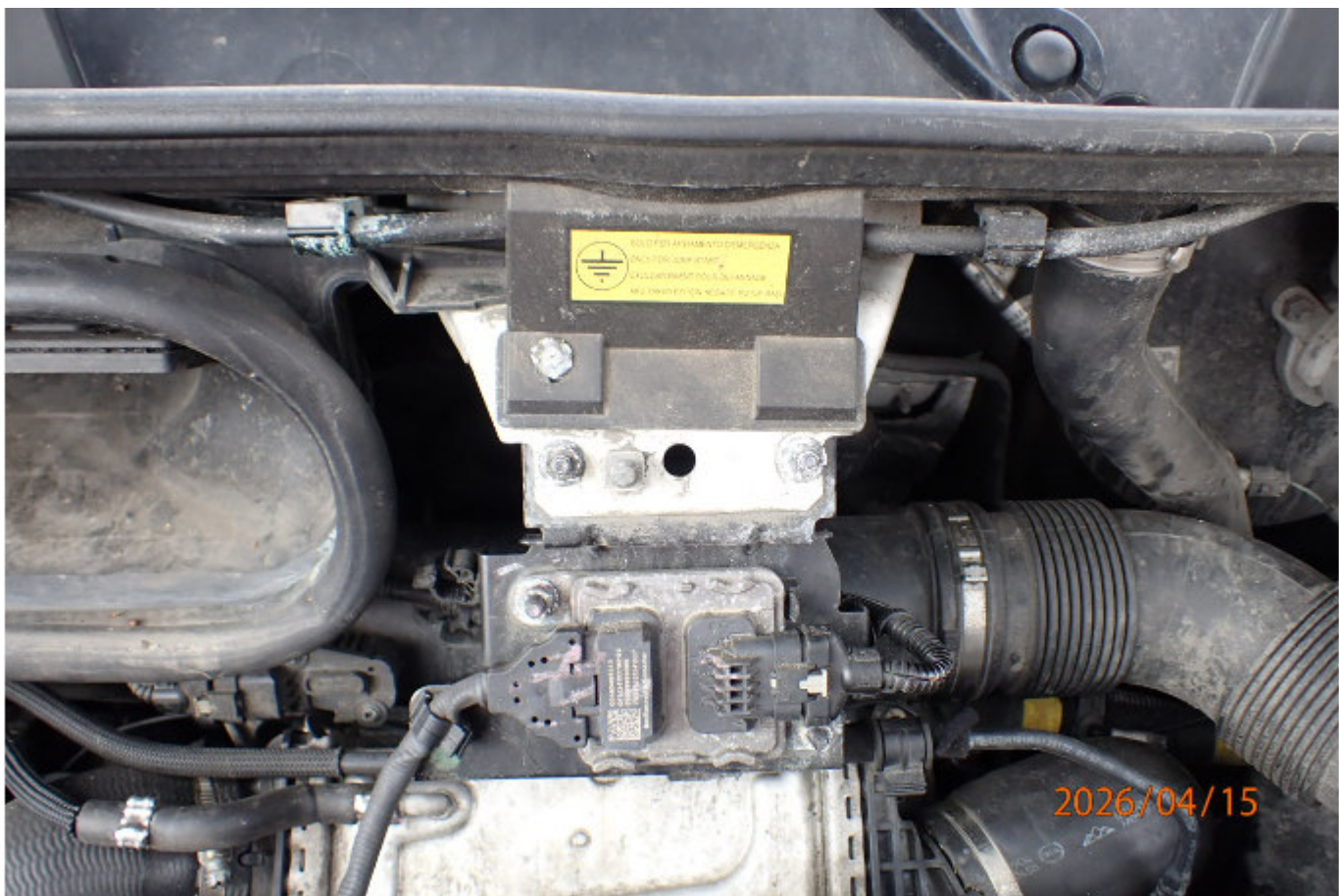











2026/04/15



2026/04/15

























2026/04/15



2026/04/15



2026/04/15



2026/04/15



















































2026/04/15



2026/04/15







