

EKSPERTYZA TECHNICZNA NR SM-175/2026_SB483FG

Numer szkody / sprawy SM-175/2026_SB483FG
Nr kalkulacji 9435

DANE WYKONUJĄCEGO

Użytkownik Walewski Andrzej
Nr licencji 35006

DANE KLIENTA / WŁAŚCICIELA

Imię i nazwisko Santander Consumer Multirent Sp. z o.o.
Adres: 54-202 Wrocław
ul. Legnicka 48B

DANE POJAZDU - kod EC 0136442

Numer rejestracyjny: SB483FG
Numer nadwozia: U5YH6G17GML040288
Marka: KIA
Model: ProCeed 18-21
Typ: ProCeed 1.6 T-GDI GT DCT
Data pierwszej rejestracji: 16.02.2021
Rok produkcji: 2021

WYCENA

Nr wyceny: 9317
Data wyceny: 05.05.2026
Wycena na dzień: 05.05.2026
Wersja bazy danych: 2026.04
Wartość:

Numer wyceny **9435**
Data wyceny **05.05.2026**
Wycena na dzień **05.05.2026**
Numer licencji / użytkownik **35006 / Walewski Andrzej**

DANE SZKODY / SPRAWY

Numer szkody / sprawy SM-175/2026_SB483FG

DANE KLIENTA / WŁAŚCICIELA

Imię i nazwisko Santander Consumer Multirent Sp. z o.o.
Adres 54-202 Wrocław
ul. Legnicka 48B

DANE POJAZDU - kod EC 0136442

Numer rejestracyjny / numer VIN SB483FG / U5YH6G17GML040288
Data pierwszej rejestracji / wiek w miesiącach 16.02.2021 / 63
Rok produkcji 2021
Przebieg rzeczywisty (km) / sposób ustalenia 114 469 / Odczytany
Przebieg standardowy / różnica (km) 87 000 / 27 469
Lakier biały perłowy
Liczba właścicieli Nie podano
Stan pojazdu Dobry
Specjalne zabezpieczenia antykradzieżowe NIE
Marka KIA
Model ProCeed 18-21
Typ ProCeed 1.6 T-GDI GT DCT
Rodzaj nadwozia / liczba drzwi / liczba miejsc Kombi / 5 / 5
Okres dostępności 01.01.2019 - 31.10.2021
Pojemność silnika (ccm) 1591
Moc kW / KM 150 / 204
Paliwo / katalizator Benzyna / Katalizator (3drozny)+GPF
Układ / liczba cylindrów R / 4
Skrzynia / liczba biegów A / 7

WYCENA POJAZDU**Zakup**

Notowanie Eurotax (baza danych 2026.04) PLN
Korekta na miesiąc pierwszej rejestracji PLN
Korekta na przebieg PLN
Wartość wyposażenia dealerskiego PLN
Wartość czynników obniżających wartość PLN
Korekta na stan opon PLN

Wartość pojazdu (brutto)**PLN**

WYPOSAŻENIE STANDARDOWE POJAZDU

- ABS - system zapobiegający blokowaniu się kół podczas hamowania
- Alarm obwodowy
- Aluminiowe nakładki na progi i pedały
- Antena dachowa typu „płetwa rekina” w kolorze nadwozia
- Chromowane końcówki układu wydechowego
- Czujnik ciśnienia w oponach
- Czujnik deszczu
- Czujnik zmierzchu
- Dysze spryskiwaczy, podgrzewane
- El. podnoszenie szyb tył
- El. podnoszenie szyb, przód
- Elektroniczny generator dźwięku - wzmacniający sportowy dźwięk wydechu w kabinie
- ESC - układ stabilizacji toru jazdy
- Felgi aluminiowe 18 GT z ogumieniem Michelin Pilot Sport 225/40
- Fotel kierowcy z manualną regulacją wysokości
- Fotele przednie ogrzewane z 3-stopniową regulacją
- Fotele przednie sportowe
- Fotele przednie z elektryczną regulacją podparcia lędźwiowego
- Gniazdo 12V
- Gniazdo USB
- Gwarancja 7 lat 150 000 km
- HAC - system wspomagający pokonywanie podjazdów
- Hamulec postojowy - elektryczny z Auto Hold
- Immobilizer
- Kamera ułatwiająca parkowanie
- Kia Driver Attention Alert - system ostrzegania o zmęczeniu kierowcy
- Kia Forward Collision Avoidance Assist - system autonomicznego hamowania
- Kia High Beam Assist - funkcja automatycznego przełączania świateł drogowych na mijania
- Kia Lane Keeping Assist - asystent utrzymania pasa ruchu
- Kia Smart Key - system otwierania pojazdu bez kluczyka, przycisk Start/Stop
- KiaSmartParkAssist system – system automatycznego parkowania z przednimi oraz tylnymi czujnikami
- Kierownica i drążek biegów skórzane
- Kierownica sportowa
- Kierownica z funkcją podgrzewania
- Kieszenie w oparciach foteli przednich
- Klamki wewnętrzne chromowane
- Klamki zewnętrzne w kolorze nadwozia
- Klimatyzacja automatyczna 2-strefowa z systemem odparowywania szyby przedniej
- Kolumna kierownicy regulowana manualnie w dwóch płaszczyznach
- Koło zapasowe, dojazdowe
- Komputer pokładowy z wyświetlaczem LCD 4,2 cala
- Kontrolka poziomu płynu do spryskiwaczy
- Lakier metalik Orange Fusion
- Lampki do czytania z przodu
- Lampy przednie Full LED
- Lampy tylne wykonane w technologii LED
- Lusterka boczne lakierowane na wysoki połysk w kolorze czarnym
- Lusterka boczne regulowane elektrycznie i podgrzewane
- Lusterka boczne składane elektrycznie
- Lusterka boczne z kierunkowskazami LED
- Lusterko wsteczne elektrochromatyczne
- Mata wygłuszająca pod pokrywą silnika
- Nawiew wentylacji na tylne miejsca
- Osłona przeciwsłoneczna z lusterkiem dla kierowcy i pasażera
- Pasy bezpieczeństwa z czujnikiem obecności pasażera, przód i tył
- Pasy bezpieczeństwa z napinaczami, przód
- Podłokietnik centralny tynej kanapy z uchwytem na kubki
- Podłokietnik przedni regulowany wzdłużnie
- Podsufitka w kolorze czarnym
- Poduszki powietrzne 6 sztuk (czołowe poduszki kierowcy i pasażera, boczne poduszki - przód, kurtyny)
- Radio MP3,DAB+ sterowanie w kierownicy, USB, Bluetooth, 6 głośników, zestaw głośnomówiący
- Roleta przestrzeni bagażowej
- Schowek na okulary
- Sortownik pod podłogą w bagażniku
- Spoiler dachowy
- Sportowy układ wydechowy z aktywnymi klapami
- Szyba przednia podgrzewana
- Szyby barwione
- Szyby tylne dodatkowo przyciemnione
- Światła do jazdy dziennej 4-punktowe LED w stylistyce kostki lodu
- Tapicerka skórzano-zamszowa GT, czerwone przeszycia foteli bocznych drzwi, kierownicy, drążka bigów
- Tarcze hamulcowe przód: 17-cali
- Tempomat + ogranicznik prędkości
- Tryb Sport
- Tylna kanapa składana, dzielona 40:20:40
- Uchwyty do składania kanapy w bagażniku
- Uchwyty ISOFIX do instalacji fotelika dziecięcego
- Wspomaganie kierownicy - elektryczne, progresywne
- Wykończenie wnętrza w kolorze czarnym na wysoki połysk
- Wyświetlacz kolorowy LCD 8", z Apple CarPlay oraz Android Auto
- Zaciski hamulców lakierowane w kolorze czerwonym
- Zderzaki w kolorze nadwozia
- Zestaw naprawczy do kół

WYPOSAŻENIE DODATKOWE - DEALERSKIE	Zakup
------------------------------------	-------

- Dach panoramiczny, sterowany elektrycznie z elektrycznie sterowaną rolętą i oświetleniem wnętrza LED PLN
- Lakier metalik PLN
- Pakiet Bezpieczeństwa PLN
 - Kia Blind Spot Collision Warning - system monitorowania martwego pola w lusterkach
 - Kia Blind Spot Detection - system monitorowania martwego pola w lusterkach
 - Kia Lane Following Assist - asystent jazdy w korku
 - Kia Rear Cross Traffic Alert - zestaw czujników ostrzegających o zbliżającym się pojeździe
 - Kia Rear Cross Traffic Collision Warning - system monitorowania ruchu
 - Kia Smart Cruise Control - aktywny tempomat z automatyczną regulacją odległości
 - KiaForwardCollisionAvoidanceAssist - system autonomicznego hamowania z wykrywaniem rowerzystów
- Pakiet Premium PLN
 - Fotel kierowcy ustawiany elektrycznie z pamięcią
 - Kia Smart Tailgate - funkcja automatycznego otwierania pokrywy bagażnika
- Pakiet Technologiczny PLN
 - Kia Supervision Cluster - cyfrowe zegary z kolorowym wyświetlaczem 12.3 cali
 - Kia UVO Connect - Wsparcie kierowcy w czasie rzeczywistym oraz dostęp do informacji o samochodzie
 - KiaNaviSystemPlus - system nawigacji ekran 10.25"/PL/TomTom/7lat/BT/JBL 320W/8 głoś/DAB+/
 - KiaSpeedLimitWarning - system rozpoznawania znaków drogowych

SUMA	PLN
-------------	------------

CZYNNIKI OBNIŻAJĄCE WARTOŚĆ	Zakup
-----------------------------	-------

- Konieczność naprawy pojazdu (-15%) PLN

SUMA	PLN
-------------	------------

OPONY	Zakup
-------	-------

Oś 1, Opona 1 (lewa), GOODYEAR, 225/40R18

Nominalna głębokość bieżnika [mm]:	8
Rzeczywista głębokość bieżnika [mm]:	6
Zużycie [%]:	33
Obniżka na zniszczenie [%]:	0

Wartość (brutto)

PLN

Oś 1, Opona 2 (prawa), GOODYEAR, 225/40R18

Nominalna głębokość bieżnika [mm]:	8
Rzeczywista głębokość bieżnika [mm]:	6
Zużycie [%]:	33
Obniżka na zniszczenie [%]:	0

Wartość (brutto)

PLN

Oś 2, Opona 1 (lewa), NOKIAN, 225/40R18

Nominalna głębokość bieżnika [mm]:	8
Rzeczywista głębokość bieżnika [mm]:	4
Zużycie [%]:	66
Obniżka na zniszczenie [%]:	0

Wartość (brutto)

PLN

Oś 2, Opona 2 (prawa), NOKIAN, 225/40R18

Nominalna głębokość bieżnika [mm]:	8
Rzeczywista głębokość bieżnika [mm]:	5
Zużycie [%]:	50
Obniżka na zniszczenie [%]:	0

Wartość (brutto)

PLN

NOTATKI**Notatka do wyceny:**

OCENA STANU TECHNICZNEGO POJAZDU.

Do oceny przedstawiono pojazd kompletny.
Oględzin pojazdu dokonano na terenie parkingu firmy DAWRO we Wrocławiu, ul. Wodzisławska 8.
W czasie oględzin dokonano jazdy próbnej (próby ruchowej) po terenie parkingu.
W czasie oględzin stwierdzono:

SILNIK/UKŁAD PRZENIESIENIA NAPĘDU:

Silnik wraz z osprzętem kompletny, bez widocznych braków i uszkodzeń mechanicznych.
Silnik wraz z komorą silnikową - brudny.
Silnik uruchomiono.
Praca silnika nie budzi zastrzeżeń.

PODWOZIE:

Podzespoły podwozia kompletne, bez widocznych braków.
Tarcze kół aluminiowe - z zarysowaniami.

UKŁAD KIEROWNICZY:

UKŁAD kierowniczy w warunkach przeprowadzonej próby ruchowej nie budzi zastrzeżeń.

UKŁAD HAMULCOWY:

UKŁAD hamulcowy w warunkach przeprowadzonej próby ruchowej nie budzi zastrzeżeń.

UKŁAD WYDECHOWY:

UKŁAD wydechowy w warunkach przeprowadzonej próby ruchowej nie budzi zastrzeżeń.

NADWOZIE:

Nadwozie koloru białego - lakier dwuwarstwowy perłowy.
Dokonano pomiaru grubości powłoki lakierowej przyrządem elektronicznym.
Stwierdzono brak śladów napraw blacharsko lakierniczych nadwozia.
Powłoka lakierowa całego pojazdu - powierzchniowo porysowana.
Stwierdzono wymianę szyby czołowej.

Części nadwozia uszkodzone kwalifikujące się do naprawy:

- pokrywa komory silnika – punktowe odpryski powłoki lakierowej z ogniskami korozji,
- drzwi przednie lewe – zarysowane,
- drzwi przednie prawe – punktowe odpryski powłoki lakierowej na krawędzi tylnej,
- drzwi tylne lewe – zarysowane,
- błotnik tylny lewy – punktowe ogniska korozji.

Części wyposażenia uszkodzone kwalifikujące się do naprawy:

- wnętrze pojazdu - zabrudzone,
- obicie tapicerskie drzwi przednich prawych – zarysowane,
- obicie tapicerskie drzwi tyłu nadwozia – zarysowane,
- zderzak przedni – porysowany, ślady prowizorycznej naprawy, listwa dolna porysowana,
- nakładka progu lewego – porysowana,
- nakładka progu prawego – porysowana.

WYPOSAŻENIE:

Do oględzin przedstawiono dwa kluczyki do stacyjki zapłonu i zamka drzwi.

ZASTRZEŻENIA OGRANICZAJĄCE:

Istotą niniejszego opracowania jest określenie aktualnej wartości urządzenia, a nie jego ceny.

Ocena nie może być powielana i publikowana bez zgody autora.

Niniejsza opinia nie może być wykorzystana do żadnego innego celu niż określony w niniejszej opinii.

Wydając niniejszą opinię rzeczoznawca zastrzega, że nie bierze odpowiedzialności za wady ukryte przedmiotu opinii oraz za wszelkie inne czynniki niemożliwe do wykrycia przy zachowaniu należytej staranności, jak i za skutki innego wykorzystania wyceny lub opinii.

Wszelkie roszczenia klienta wynikające z błędnej wyceny, spowodowanej wyłącznie niezachowaniem należytej staranności przez rzeczoznawcę, mogą być egzekwowane jedynie gdy po stronie klienta powstanie szkoda w rozumieniu Kodeksu Cywilnego.

Za szkodę w rozumieniu ust. 5 nie może zostać uznany taki błąd w wycenie, który powoduje jedynie marginalną różnicę między wartością wycenioną rzeczy a jej wartością faktyczną.

Wartość przedmiotu wyceny została ustalona na dzień sporządzenia wyceny.

Niniejsze oszacowanie wartości nie jest ekspertyzą stanu technicznego przedmiotu wyceny i za taką nie może być uznawane.

Niniejsze oszacowanie wartości nie jest ekspertyzą stanu technicznego przedmiotu wyceny i za taką nie może być uznawane, w szczególności nie może być traktowane jako gwarancja sprzedaży przedmiotu wyceny za oszacowaną wartość.

Nie badano tytułu użytkowania, przebiegu eksploatacji ani tytułu własności wycenianego obiektu i ewentualnego istnienia ograniczenia praw rzeczowych, a także prawdziwości danych identyfikacyjnych przedmiotu wyceny zamieszczonych na tabliczkach znamionowych i w przedstawionych dokumentacjach technicznych oraz nie weryfikowano odczytanego stanu drogomierza z zapisami w urządzeniach elektronicznych pojazdu.

Specyfikacja wg programu operacyjnego w zakresie wyposażenia standardowego i dodatkowego nie gwarantuje zgodności ze stanem faktycznym w zakresie niemożliwym do ustalenia przez rzeczoznawcę podczas oględzin.

Klient oświadcza, że jest świadom stanu technicznego rzeczy będącej przedmiotem wyceny.

Do spraw nieuregulowanych w niniejszych zastrzeżeniach stosuje się odpowiednio przepisy Kodeksu Cywilnego oraz Polisy Ubezpieczeniowej PZU, którą związany jest rzeczoznawca.

Klient oświadcza, że zapoznał się z powyższą treścią zastrzeżeń ograniczających, zgadza się z ich brzmieniem i nie będzie w przyszłości egzekwował praw stojących w sprzeczności z wymienionymi zastrzeżeniami ograniczającymi.

Na tym wycenę zakończono.

Dokument wygenerowany elektronicznie, ważny bez podpisu.

RZECZOZNAWCA

Marcin Szura

Andrzej Walewski

Objaśnienia:

- * wartość zmodyfikowana przez użytkownika
- V pojazd lub wyposażenie wybrane na bazie rozkodowania numeru VIN (VinCheck)
- G bezpłatna opcja wyposażenia
- A Wartość korekty określona automatycznie z systemu Eurotax
- P Wartość korekty określona automatycznie z profilu użytkownika



2026/04/30



2026/04/30



2026/04/30



2026/04/30



















2026/04/30



2026/04/30















2026/04/30



2026/04/30







2026/04/30



2026/04/30













2026/04/30



2026/04/30





2026/04/30



2026/04/30





2026/04/30



2026/04/30



2026/04/30



2026/04/30









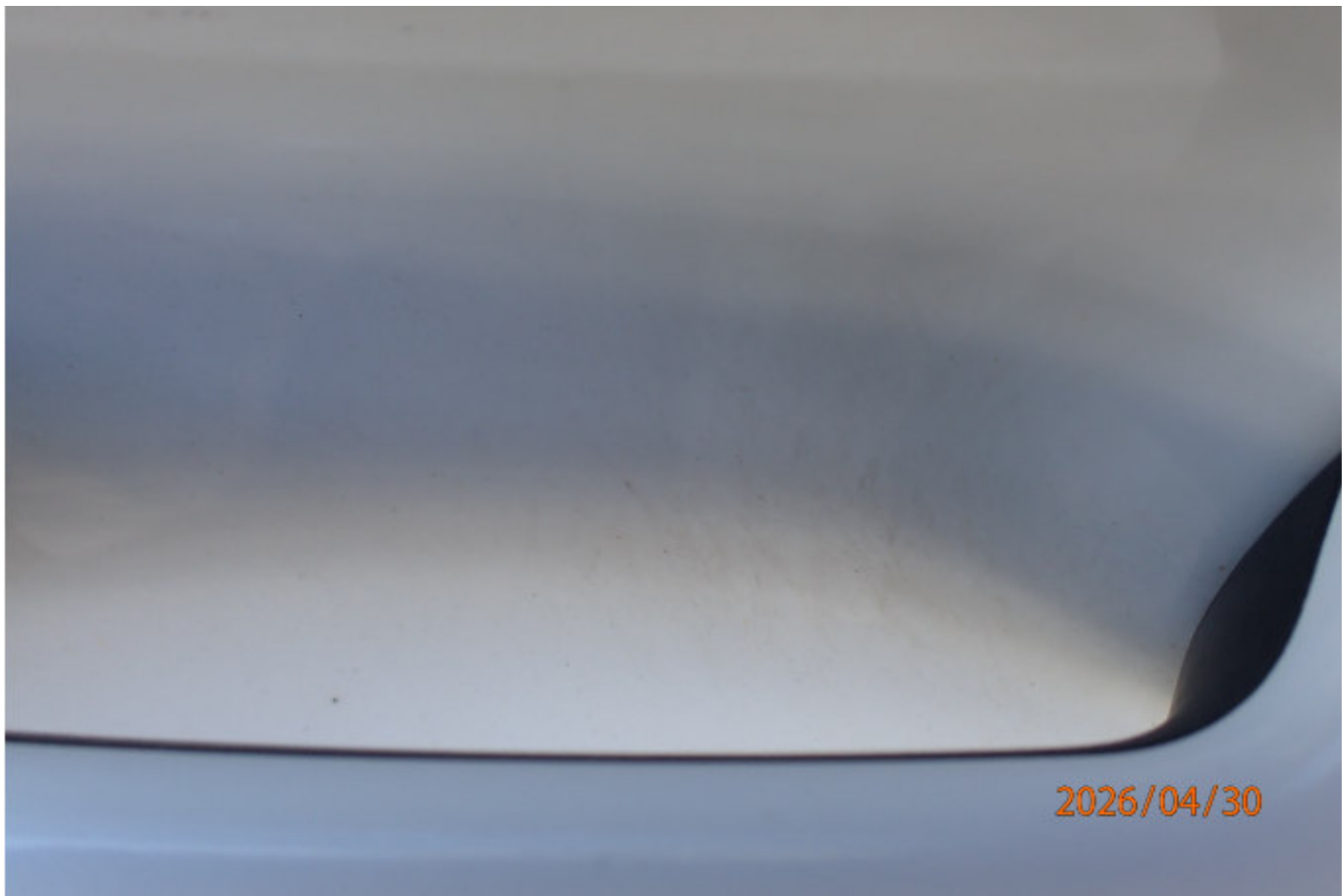







2026/04/30



2026/04/30











2026/04/30



2026/04/30





2026/04/30



2026/04/30



























2026/04/30



2026/04/30



2026/04/30



2026/04/30





2026/04/30



2026/04/30















2026/04/30



2026/04/30













2026/04/30



2026/04/30







































