

EKSPERTYZA TECHNICZNA NR SM-184/2026_WW209AL

Numer szkody / sprawy SM-184/2026_WW209AL
Nr kalkulacji 9448

DANE WYKONUJĄCEGO

Użytkownik Walewski Andrzej
Nr licencji 35006

DANE KLIENTA / WŁAŚCICIELA

Imię i nazwisko Santander Consumer Multirent Sp. z o.o.
Adres: 54-202 Wrocław
ul. Legnicka 48B

DANE POJAZDU - kod EC 0158475

Numer rejestracyjny: WW209AL
Numer nadwozia: VF1JL000372549765
Marka: RENAULT
Model: Trafic Blue dCi 150 Euro 6 1997ccm - 150KM 2,8/3t 21-
Typ: Trafic Kombi 2.0 Blue dCi L2 Equilibre
Data pierwszej rejestracji: 29.04.2024
Rok produkcji: 2024

WYCENA

Nr wyceny: 9330
Data wyceny: 12.05.2026
Wycena na dzień: 12.05.2026
Wersja bazy danych: 2026.04
Wartość:

Numer wyceny **9448**
Data wyceny **12.05.2026**
Wycena na dzień **12.05.2026**
Numer licencji / użytkownik **35006 / Walewski Andrzej**

DANE SZKODY / SPRAWY

Numer szkody / sprawy SM-184/2026_WW209AL

DANE KLIENTA / WŁAŚCICIELA

Imię i nazwisko Santander Consumer Multirent Sp. z o.o.
Adres 54-202 Wrocław
ul. Legnicka 48B

DANE POJAZDU - kod EC 0158475

Numer rejestracyjny / numer VIN WW209AL / VF1JL000372549765
Data pierwszej rejestracji / wiek w miesiącach 29.04.2024 / 25
Rok produkcji 2024
Przebieg rzeczywisty (km) / sposób ustalenia 61 804 / Odczytany
Przebieg standardowy / różnica (km) 75 000 / -13 196
Lakier biały uni
Liczba właścicieli Nie podano
Stan pojazdu Dobry
Specjalne zabezpieczenia antykradzieżowe NIE

Marka RENAULT
Model Trafic Blue dCi 150 Euro 6 1997ccm - 150KM 2,8/3t 21-
Typ Trafic Kombi 2.0 Blue dCi L2 Equilibre
Rodzaj nadwozia / liczba drzwi / liczba miejsc Kombi / 4 / 9
Okres dostępności 01.12.2022 - ...
Pojemność silnika (ccm) 1997
Moc kW / KM 110 / 150
Paliwo / katalizator Diesel / SCR+EGR+DPF+DOC
Układ / liczba cylindrów R / 4
Skrzynia / liczba biegów M / 6
Dopuszczalna masa całkowita 3 070
Masa własna / ładowność 2 086 /
Rozstaw osi 1 / 2 3 498 /

WYCENA POJAZDU**Zakup**

Notowanie Eurotax (baza danych 2026.04) PLN
Korekta na miesiąc pierwszej rejestracji PLN
Korekta na przebieg PLN
Wartość wyposażenia dealerskiego PLN
Wartość czynników obniżających wartość PLN

Wartość pojazdu (brutto) PLN

WYPOSAŻENIE STANDARDOWE POJAZDU

- 2. rząd siedzeń: siedzenie 3-os.
- ABS+EBV+wspomaganie nagłego hamowania
- Deska rozdzielcza o ziarnistej fakturze w kolorze Titane
- Drzwi tylne oszklone, 180 st.
- ESC+Extended Grip
- Felgi stalowe 16 z ogumieniem
- Gwarancja 2 lata
- Immobilizer
- Kanapa 2-miejscowa po stronie pasażera z przodu, z dodatkowym schowkiem pod siedziskiem
- Kierownica z regulacją wysokości i nachylenia
- Kierownica ze skóry ekologicznej
- Klimatyzacja manualna z przodu
- Koło zapasowe
- Komputer pokładowy
- Lakier uni
- Lusterka zewnętrzne regulowane elektrycznie
- Lusterko wsteczne elektrochromatyczne
- Poduszka powietrzna kierowcy
- Poduszka powietrzna pasażera
- Przesłona przestrzeni bagażowej
- Radio Connect R&Go
- Regulator ogranicznik prędkości
- Skrzynia biegów manualna, 6-biegowa
- System kontroli ciśnienia w oponach
- System wspomagania ruszania pod górę Hill Start Assist
- Szyba tylna ogrzewana
- Szyby przednie elektryczne z włącznikiem impulsowym po stronie kierowcy
- Światła do jazdy dziennej LED
- Światła FULL LED PURE VISION
- Tapicerka materiałowa Kompo
- Tryb ECO
- TSA - Trailer Stability Assist
- Uchwyty ISOFIX do inst. fotelika
- Wskaźnik temperatury zewnętrznej
- Wspomaganie układu kierowniczego
- Wycieraczka szyby tylnej
- Wykończenie wnętrza, chromowane(nawiewy, głośniki, klamki, dźw.zm. biegów, ster.klimatyzacją)
- Zamek centralny z pilotem

WYPOSAŻENIE DODATKOWE - DEALERSKIE**Zakup**

- Czujniki parkowania - tył PLN
- Pakiet Vision PLN
 - Czujnik deszczu i zmierzchu
 - Światła przeciwmgielne
 - Światła przeciwmgielne LED z funkcją doświetlania zakrętów
- Szyby boczne tylne oraz tylna przyciemniane PLN

SUMA**PLN****CZYNNIKI OBNIŻAJĄCE WARTOŚĆ****Zakup**

- Ślady wcześniejszych napraw blacharsko - lakierniczy (-5%) PLN
- Konieczność naprawy pojazdu (-10%) PLN

SUMA**PLN****OPONY****Zakup****Oś 1, Opona 1 (lewa), KORMORAN, 205/65R16C**

Nominalna głębokość bieżnika [mm]:	11
Rzeczywista głębokość bieżnika [mm]:	8
Zużycie [%]:	33
Obniżka na zniszczenie [%]:	0

Oś 1, Opona 2 (prawa), KORMORAN, 205/65R16C

Nominalna głębokość bieżnika [mm]:	11
Rzeczywista głębokość bieżnika [mm]:	8
Zużycie [%]:	33
Obniżka na zniszczenie [%]:	0

Oś 2, Opona 1 (lewa), KORMORAN, 205/65R16C

Nominalna głębokość bieżnika [mm]:	11
Rzeczywista głębokość bieżnika [mm]:	8
Zużycie [%]:	33
Obniżka na zniszczenie [%]:	0

Oś 2, Opona 2 (prawa), KORMORAN, 205/65R16C

Nominalna głębokość bieżnika [mm]:	11
Rzeczywista głębokość bieżnika [mm]:	8
Zużycie [%]:	33
Obniżka na zniszczenie [%]:	0

NOTATKI

Notatka do wyceny:

OCENA STANU TECHNICZNEGO POJAZDU.

Do oceny przedstawiono pojazd kompletny.

Oględzin pojazdu dokonano na terenie parkingu firmy DAWRO we Wrocławiu, ul. Wodzisławska 8.

W czasie oględzin dokonano jazdy próbnej (próby ruchowej) po terenie parkingu.

W czasie oględzin stwierdzono:

SILNIK/UKŁAD PRZENIESIENIA NAPEĘDU:

Silnik wraz z osprzętem kompletny, bez widocznych braków i uszkodzeń mechanicznych.

Silnik wraz z komorą silnikową - brudny.

Silnik uruchomiono.

Praca silnika nie budzi zastrzeżeń.

PODWOZIE:

Podzespoły podwozia kompletne, bez widocznych braków.

UKŁAD KIEROWNICZY:

UKład kierowniczy w warunkach przeprowadzonej próby ruchowej nie budzi zastrzeżeń.

UKŁAD HAMULCOWY:

UKład hamulcowy w warunkach przeprowadzonej próby ruchowej nie budzi zastrzeżeń.

UKŁAD WYDECHOWY:

UKład wydechowy w warunkach przeprowadzonej próby ruchowej nie budzi zastrzeżeń.

NADWOZIE:

Nadwozie koloru białego - lakier dwuwarstwowy uni.

Dokonano pomiaru grubości powłoki lakierowej przyrządem elektronicznym.

Stwierdzono ślady napraw blacharsko lakierniczych n/w. elementów nadwozia:

- pokrywa komory silnika [180 – 190 µm],
- błotnik przedni lewy [150 – 200 µm],
- błotnik przedni prawy [120 – 200 µm],
- drzwi przednie lewe [190 – 200 µm],
- drzwi przednie prawe [180 – 190 µm],
- poszycie boku lewego [170 – 190 µm],
- drzwi skrzydłowe tylne [170 – 220 µm].

Powłoka lakierowa całego pojazdu - powierzchnie porysowana.

Części nadwozia uszkodzone kwalifikujące się do naprawy:

- pokrywa komory silnika – punktowe odpryski powłoki lakierowej,
- drzwi przednie lewe – punktowe odpryski powłoki lakierowej na krawędzi tylnej,
- poszycie boku prawego – wgniecione, zarysowane,
- drzwi skrzydłowe tylne – zarysowane.

Części wyposażenia uszkodzone kwalifikujące się do naprawy:

- szyba czołowa – punktowe odpryski,
- zderzak przedni – zarysowany,
- obudowa lusterka zewnętrznego lewego – zarysowane,
- obudowa lusterka zewnętrznego prawego – zarysowane,
- zderzak tylny – zarysowany.

Części wyposażenia uszkodzone kwalifikujące się do wymiany:

- mata wygłuszająca ściany grodziowej – porwana.

BRAKI w wyposażeniu pojazdu:

- pióro wycieraczki drzwi skrzydłowych tylnych (1 szt.).

WYPOSAŻENIE:

Do oględzin przedstawiono dwa kluczyki do stacyjki zapłonu i zamka drzwi.

ZASTRZEŻENIA OGRANICZAJĄCE:

Istotą niniejszego opracowania jest określenie aktualnej wartości urządzenia, a nie jego ceny.

Ocena nie może być powielana i publikowana bez zgody autora.

Niniejsza opinia nie może być wykorzystana do żadnego innego celu niż określony w niniejszej opinii.

Wydając niniejszą opinię rzeczoznawca zastrzega, że nie bierze odpowiedzialności za wady ukryte przedmiotu opinii oraz za wszelkie inne czynniki niemożliwe do wykrycia przy zachowaniu należytej staranności, jak i za skutki innego wykorzystania wyceny lub opinii.

Wszelkie roszczenia klienta wynikające z błędnej wyceny, spowodowanej wyłącznie niezachowaniem należytej staranności przez rzeczoznawcę, mogą być egzekwowane jedynie gdy po stronie klienta powstanie szkoda w rozumieniu Kodeksu Cywilnego.

Za szkodę w rozumieniu ust. 5 nie może zostać uznany taki błąd w wycenie, który powoduje jedynie marginalną różnicę między wartością wycenioną rzeczy a jej wartością faktyczną.

Wartość przedmiotu wyceny została ustalona na dzień sporządzenia wyceny.

Niniejsze oszacowanie wartości nie jest ekspertyzą stanu technicznego przedmiotu wyceny i za taką nie może być uznawane.

Niniejsze oszacowanie wartości nie jest ekspertyzą stanu technicznego przedmiotu wyceny i za taką nie może być uznawane, w szczególności nie może być traktowane jako gwarancja sprzedaży przedmiotu wyceny za oszacowaną wartość.

Nie badano tytułu użytkowania, przebiegu eksploatacji ani tytułu własności wycenianego obiektu i ewentualnego istnienia ograniczenia praw rzeczowych, a także prawdziwości danych identyfikacyjnych przedmiotu wyceny zamieszczonych na tabliczkach znamionowych i w przedstawionych dokumentacjach technicznych oraz nie weryfikowano odczytanego stanu drogomierza z zapisami w urządzeniach elektronicznych pojazdu.

Specyfikacja wg programu operacyjnego w zakresie wyposażenia standardowego i dodatkowego nie gwarantuje zgodności ze stanem faktycznym w zakresie niemożliwym do ustalenia przez rzeczoznawcę podczas oględzin.

Klient oświadcza, że jest świadom stanu technicznego rzeczy będącej przedmiotem wyceny.

Do spraw nieuregulowanych w niniejszych zastrzeżeniach stosuje się odpowiednio przepisy Kodeksu Cywilnego oraz Polisy Ubezpieczeniowej PZU, którą związany jest rzeczoznawca.

Klient oświadcza, że zapoznał się z powyższą treścią zastrzeżeń ograniczających, zgadza się z ich brzmieniem i nie będzie w przyszłości egzekwował praw stojących w sprzeczności z wymienionymi zastrzeżeniami ograniczającymi.

Na tym wycenę zakończono.

Dokument wygenerowany elektronicznie, ważny bez podpisu.

RZECZOZNAWCA

Marcin Szura

Andrzej Walewski

Objaśnienia:

- * wartość zmodyfikowana przez użytkownika
- V pojazd lub wyposażenie wybrane na bazie rozkodowania numeru VIN (VinCheck)
- G bezpłatna opcja wyposażenia
- A Wartość korekty określona automatycznie z systemu Eurotax
- P Wartość korekty określona automatycznie z profilu użytkownika







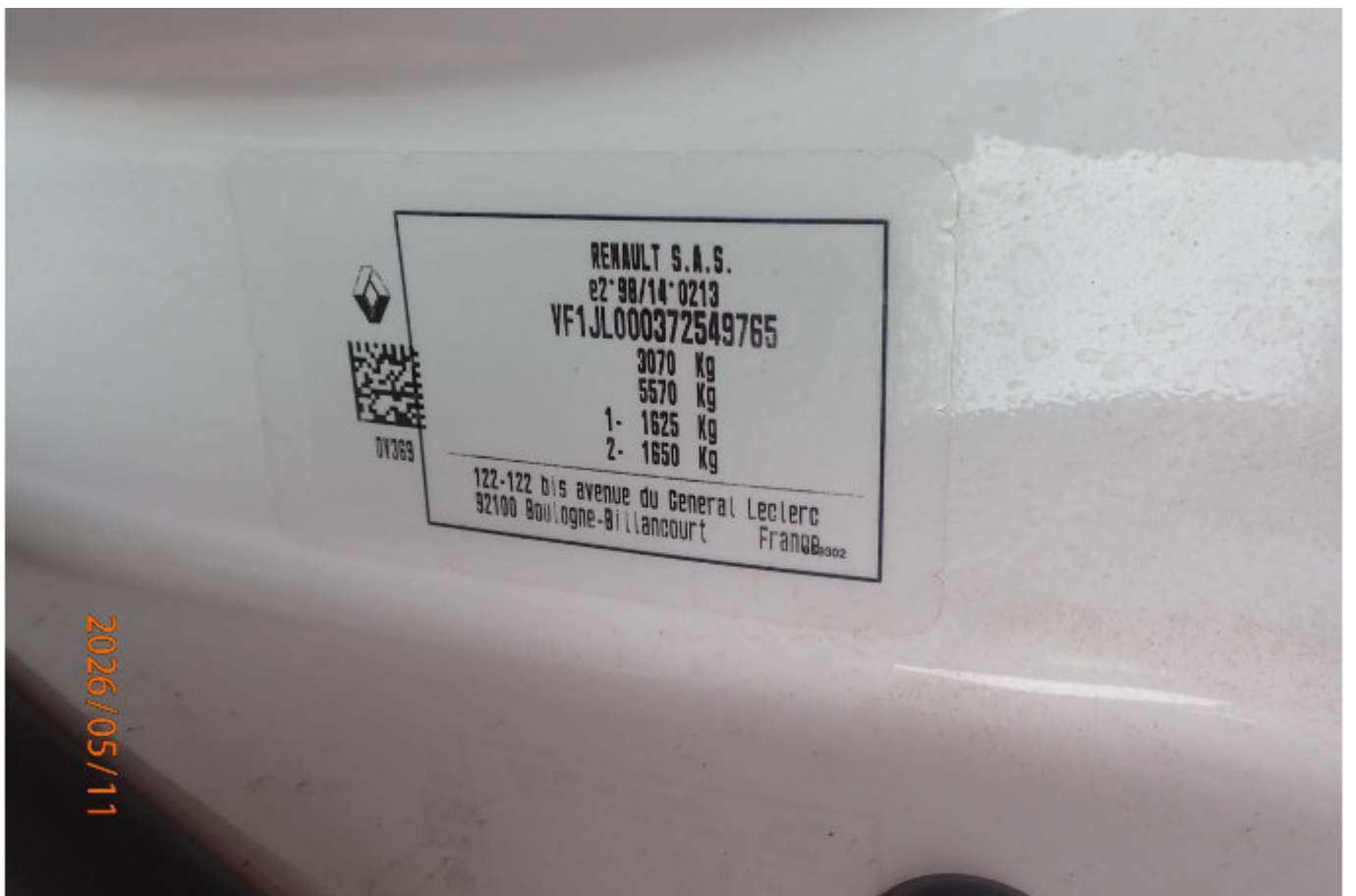

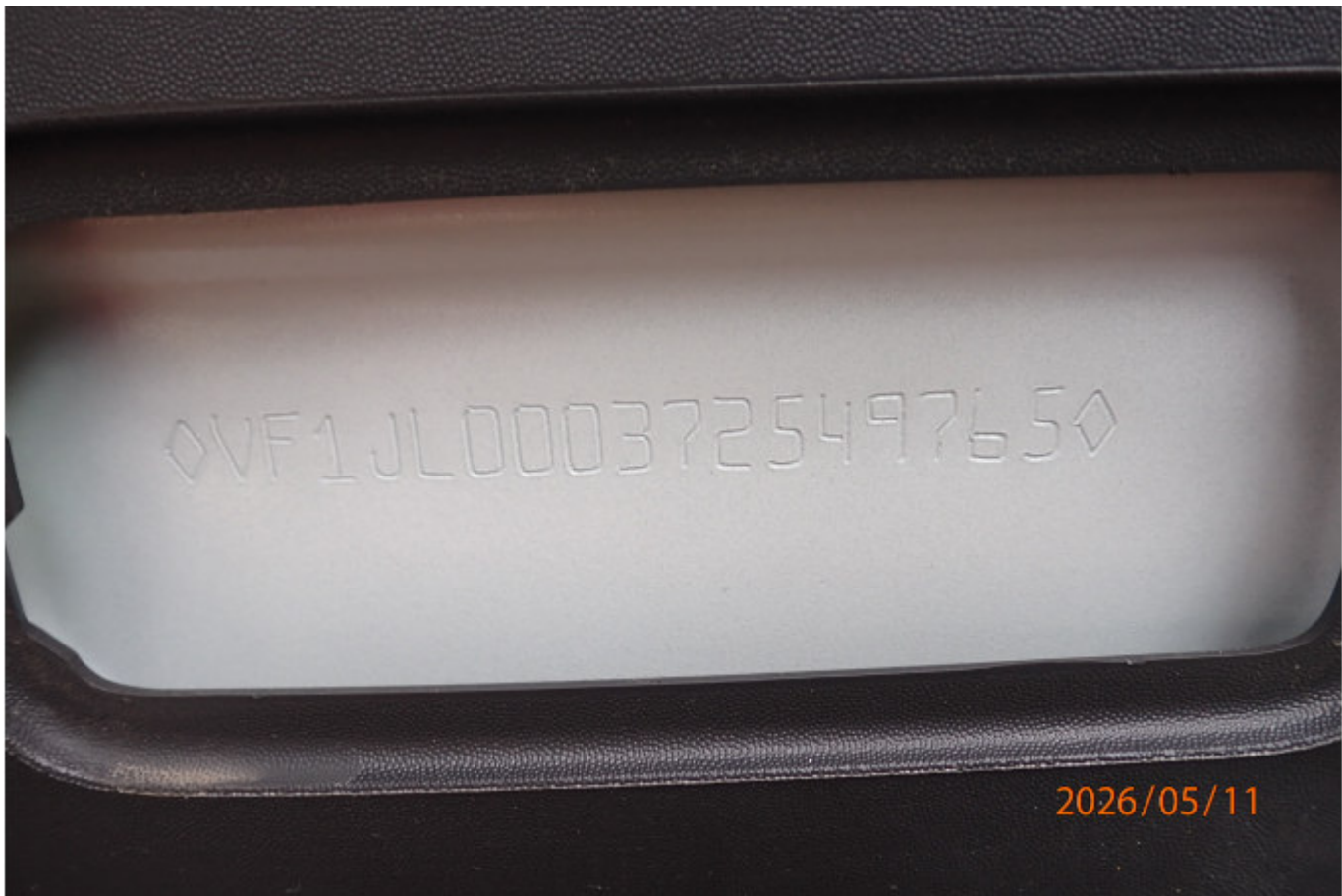



2026/05/11



2026/05/11















2026/05/11



2026/05/11







2026/05/11



2026/05/11





2026/05/11





2026/05/11

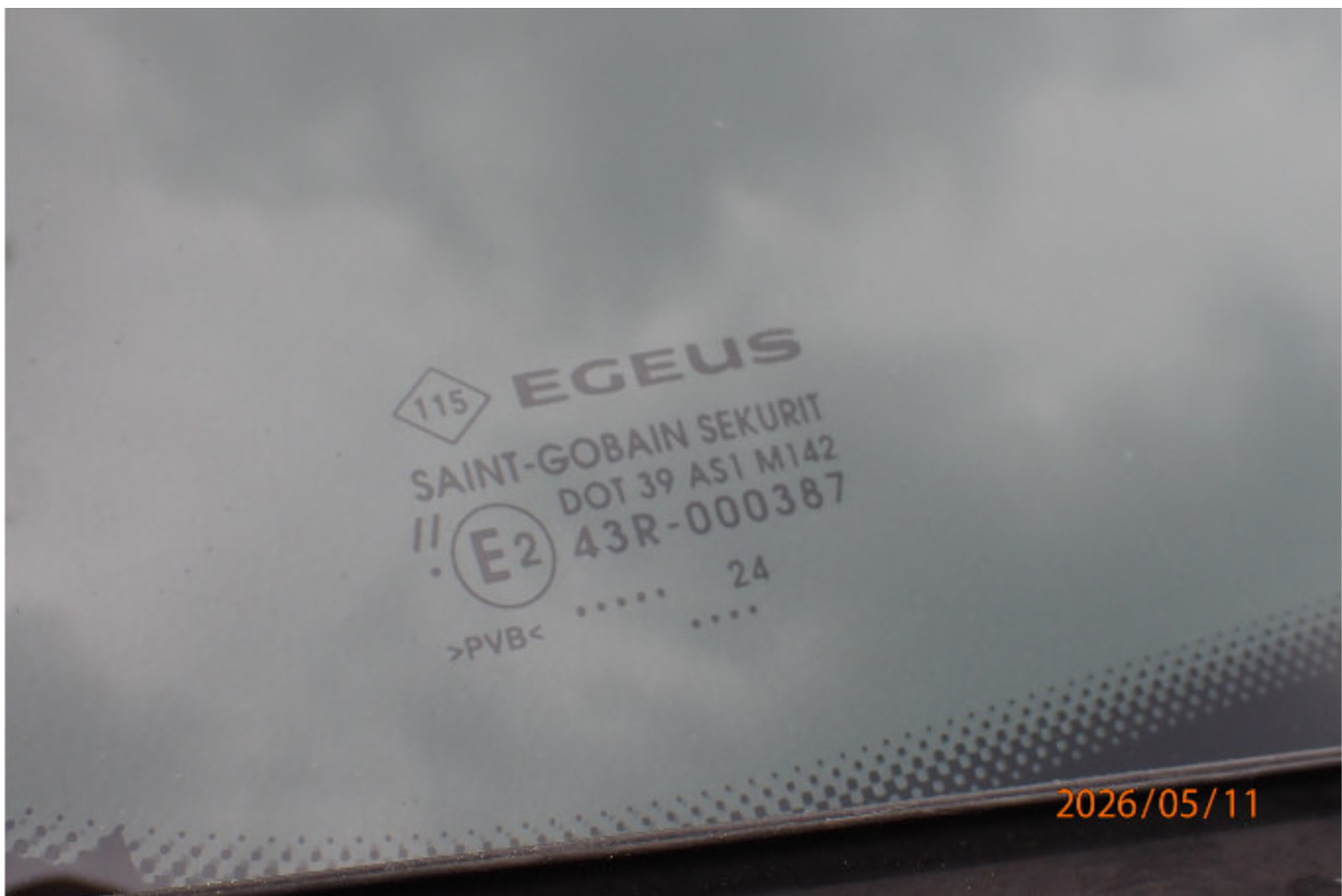

2026/05/11









2026/05/11



2026/05/11















2026/05/11



2026/05/11









2026/05/11



2026/05/11

















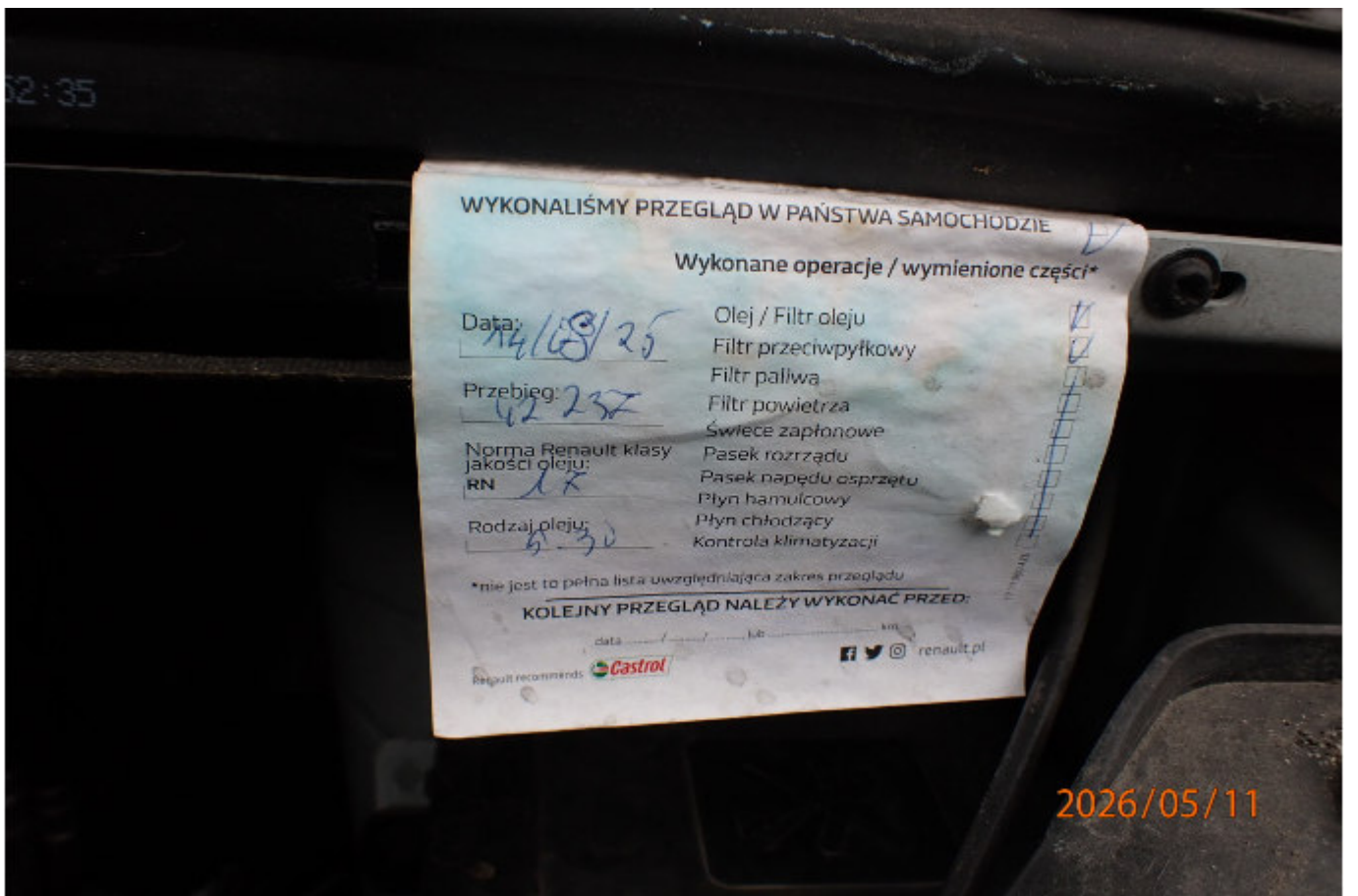



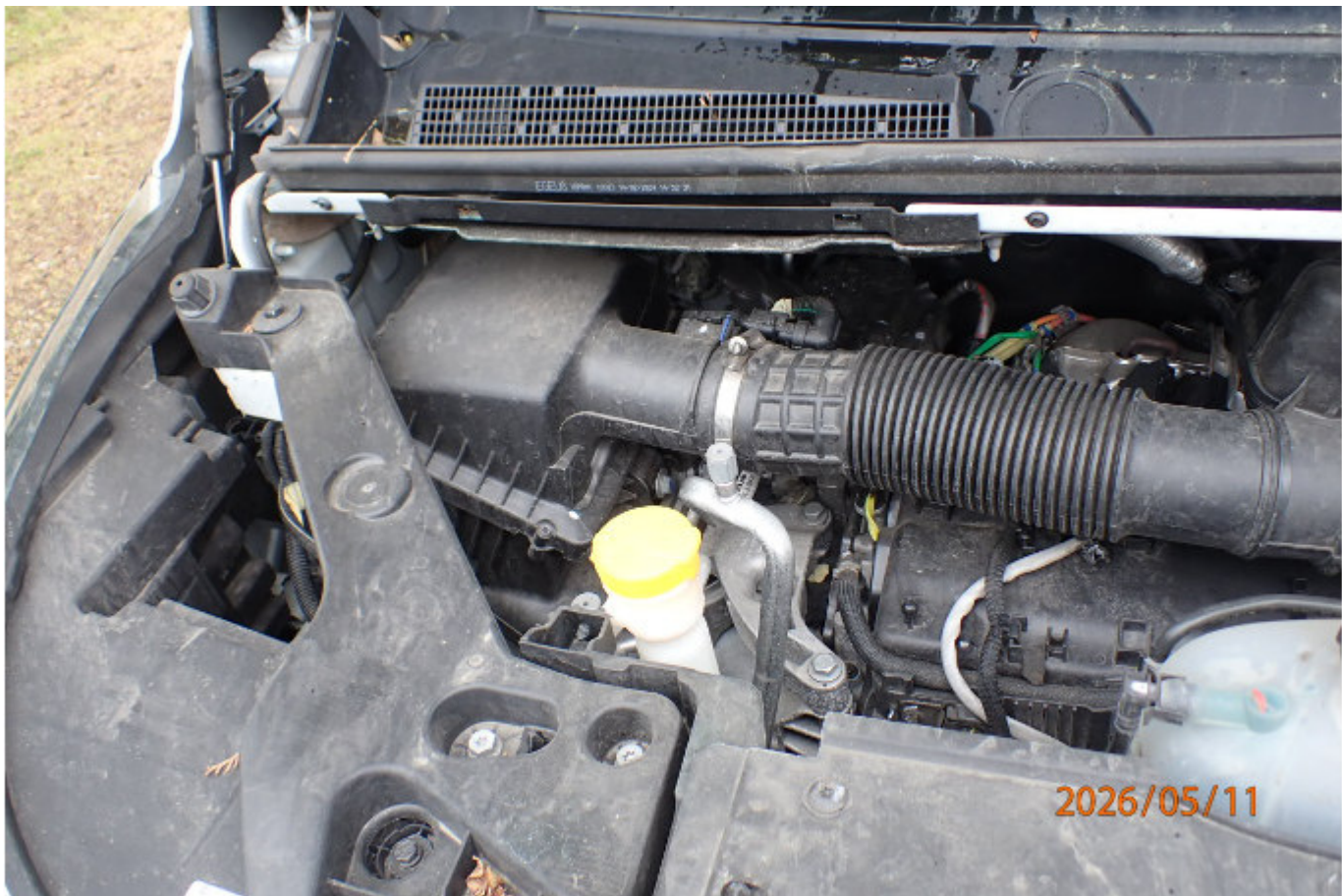





2026/05/11



2026/05/11























2026/05/11



2026/05/11















2026/05/11



2026/05/11













2026/05/11



2026/05/11





















2026/05/11



2026/05/11









