

## EKSPERTYZA TECHNICZNA NR SM-183/2026\_DX09689

Numer szkody / sprawy SM-183/2026\_DX09689  
Nr kalkulacji 9447

### DANE WYKONUJĄCEGO

Użytkownik Walewski Andrzej  
Nr licencji 35006

### DANE KLIENTA / WŁAŚCICIELA

Imię i nazwisko: Santander Consumer Multirent Sp. z o.o.  
Adres: 54-202 Wrocław  
ul. Legnicka 48B

### DANE POJAZDU - kod EC 0139344

Numer rejestracyjny: DX09689  
Numer nadwozia: VF1MA000865983969  
Marka: RENAULT  
Model: Master dCi 150 Energy Euro 6 2299ccm - 150KM 3,5t 19-24  
Typ: Master dCi L2H2 Pack Clim (bryg.)  
Data pierwszej rejestracji: 17.03.2021  
Rok produkcji: 2021

### WYCENA

Nr wyceny: 9329  
Data wyceny: 12.05.2026  
Wycena na dzień: 12.05.2026  
Wersja bazy danych: 2026.04  
Wartość:

Numer wyceny **9447**  
Data wyceny **12.05.2026**  
Wycena na dzień **12.05.2026**  
Numer licencji / użytkownik **35006 / Walewski Andrzej**

**DANE SZKODY / SPRAWY**

Numer szkody / sprawy SM-183/2026\_DX09689

**DANE KLIENTA / WŁAŚCICIELA**

Imię i nazwisko Santander Consumer Multirent Sp. z o.o.  
Adres 54-202 Wrocław  
ul. Legnicka 48B

**DANE POJAZDU - kod EC 0139344**

Numer rejestracyjny / numer VIN DX09689 / VF1MA000865983969  
Data pierwszej rejestracji / wiek w miesiącach 17.03.2021 / 62  
Rok produkcji 2021  
Przebieg rzeczywisty (km) / sposób ustalenia 202 829 / Odczytany  
Przebieg standardowy / różnica (km) 181 400 / 21 429  
Lakier biały uni  
Liczba właścicieli Nie podano  
Stan pojazdu Przeciętny  
Specjalne zabezpieczenia antykradzieżowe NIE  
Marka RENAULT  
Model Master dCi 150 Energy Euro 6 2299ccm - 150KM 3,5t 19-24  
Typ Master dCi L2H2 Pack Clim (bryg.)  
Rodzaj nadwozia / liczba drzwi / liczba miejsc Furgon, wysoki dach / 4 / 7  
Okres dostępności 01.07.2019 - 31.12.2021  
Pojemność silnika (ccm) 2299  
Moc kW / KM 110 / 150  
Paliwo / katalizator Diesel / SCR+EGR+DPF+DOC  
Układ / liczba cylindrów R / 4  
Skrzynia / liczba biegów M / 6  
Dopuszczalna masa całkowita 3 500  
Masa własna / ładowność 2 167 /  
Rozstaw osi 1 / 2 3 682 /

**WYCENA POJAZDU****Zakup**

Notowanie Eurotax (baza danych 2026.04) PLN  
Korekta na miesiąc pierwszej rejestracji PLN  
Korekta na przebieg PLN  
Wartość wyposażenia dealerskiego PLN  
Wartość czynników obniżających wartość PLN  
Korekta na stan opon PLN

**Wartość pojazdu (brutto)****PLN**

**WYPOSAŻENIE STANDARDOWE POJAZDU**

- Chłapacze przednie
- Czujnik deszczu i zmięrczu
- Drzwi prawe odsuwane, z szybą stałą
- Drzwi tylne nieprzeszkłone otwierane pod kątem 180 stopni
- Felgi stalowe 16 z ogumieniem
- Fotel kierowcy z regulacją pochylenia oparcia i lędźwiową
- Gniazdo 12V w przestrzeni ładunkowej
- Klimatyzacja manualna
- Kluczyk centralnego zamka z funkcją selektywnego otwierania drzwi
- Koło zapasowe
- Kołpaki ozdobne Mini
- Lakier uni
- Lusterka zewnętrzne regulowane elektrycznie
- Lusterko martwego pola Wide View
- Poduszka powietrzna kierowcy
- Radioodtwarzacz Bluetooth, MP3, USB
- Schowek zamykany na rękawiczki Easy Life
- Stolik wysuwany Easy Life pod komputer z uchwytem na kubek
- Szyby boczne sterowane elektrycznie z włącznikiem impulsowym po stronie kierowcy
- Ściana lewa z szybą stałą
- Światła do jazdy dziennej LED
- Tapicerka materiałowa Kaleido

**WYPOSAŻENIE DODATKOWE - DEALERSKIE****Zakup**

- Czujniki parkowania - tył PLN
- Hak holowniczy PLN
- Pakiet Załadunek 1 PLN
  - Podłoga dodatkowa wyłożona sklejką wodoodporną i antypoślizgową
  - Wykończenie ścian przestrzeni ładunkowej, pełne
- Regulator ogranicznik prędkości PLN

**SUMA****PLN****CZYNNIKI OBNIŻAJĄCE WARTOŚĆ****Zakup**

- Konieczność naprawy pojazdu (-15%) PLN

**SUMA****PLN****OPONY****Zakup****Oś 1, Opona 1 (lewa), HANKOOK, 235/65R16C**

Nominalna głębokość bieżnika [mm]:	11
Rzeczywista głębokość bieżnika [mm]:	5
Zużycie [%]:	66
Obniżka na zniszczenie [%]:	0

**Wartość (brutto)****PLN****Oś 1, Opona 2 (prawa), HANKOOK, 235/65R16C**

Nominalna głębokość bieżnika [mm]:	11
Rzeczywista głębokość bieżnika [mm]:	5
Zużycie [%]:	66
Obniżka na zniszczenie [%]:	0

**Wartość (brutto)****PLN****Oś 2, Opona 1 (lewa), MICHELIN, 225/65R16C**

Nominalna głębokość bieżnika [mm]:	11
Rzeczywista głębokość bieżnika [mm]:	4
Zużycie [%]:	77
Obniżka na zniszczenie [%]:	0

**Wartość (brutto)****PLN****Oś 2, Opona 2 (prawa), VREDESTEIN, 225/65R16C**

Nominalna głębokość bieżnika [mm]:	11
Rzeczywista głębokość bieżnika [mm]:	5
Zużycie [%]:	66
Obniżka na zniszczenie [%]:	0

**Wartość (brutto)****PLN****SUMA****PLN**

## NOTATKI

### Notatka do wyceny:

#### OCENA STANU TECHNICZNEGO POJAZDU.

Do oceny przedstawiono pojazd kompletny.

Oględzin pojazdu dokonano na terenie parkingu firmy DAWRO we Wrocławiu, ul. Wodzisławska 8.

W czasie oględzin dokonano jazdy próbnej (próby ruchowej) po terenie parkingu.

W czasie oględzin stwierdzono:

Kontrolka serwisowa aktywna stale podczas pracy silnika.

#### SILNIK/UKŁAD PRZENIESIENIA NAPEĘDU:

Silnik wraz z osprzętem kompletny, bez widocznych braków i uszkodzeń mechanicznych.

Silnik wraz z komorą silnikową – brudny, wycieki z miejsc uszczelnień.

Silnik uruchomiono.

Kontrolka „check engine” aktywna stale podczas pracy silnika.

Konieczność weryfikacji w warunkach serwisowych.

#### PODWOZIE:

Podzespoły podwozia kompletne, bez widocznych braków.

#### UKŁAD KIEROWNICZY:

Układ kierowniczy w warunkach przeprowadzonej próby ruchowej nie budzi zastrzeżeń.

#### UKŁAD HAMULCOWY:

Elementy cierne układu hamulcowego z powierzchniowymi ogniskami korozji.

Słyszalne tarcie podczas pracy układu.

Konieczność weryfikacji w warunkach serwisowych.

#### UKŁAD WYDECHOWY:

Układ wydechowy w warunkach przeprowadzonej próby ruchowej nie budzi zastrzeżeń.

#### NADWOZIE:

Nadwozie koloru białego - lakier dwuwarstwowy uni.

Dokonano pomiaru grubości powłoki lakierowej przyrządem elektronicznym.

Stwierdzono brak śladów napraw blacharsko lakierniczych nadwozia.

Powłoka lakierowa całego pojazdu - powierzchniowo porysowana.

Stwierdzono wymianę szyby czołowej.

Części nadwozia uszkodzone kwalifikujące się do naprawy:

- pokrywa komory silnika – punktowe odpryski powłoki lakierowej,
- błotnik przedni lewy – zarysowany,
- błotnik przedni prawy – wgnieciony, porysowany,
- drzwi przednie lewe – nalot rdzy lotnej, zarysowane, punktowe odpryski powłoki lakierowej na krawędzi tylnej,
- drzwi przednie prawe – zarysowane, punktowe odpryski powłoki lakierowej na krawędzi tylnej, wgniezione punktowo, listwa ochronna porysowana,
- drzwi przesuwne prawe – zarysowane, listwa ochronna porysowana,
- poszycie boku lewego – wgniezione, porysowane, listwy ochronne porysowane, zamocowane prowizoryczne,
- poszycie boku prawego – wgniezione, porysowane, listwy ochronne porysowane, zamocowane prowizoryczne,
- drzwi skrzydłowe tylne – powgniatane, porysowane,
- próg prawy – powłoka lakierowa wytarta,
- dach – odpryski powłoki lakierowej, z ogniskami korozji,
- słupek tylny prawy – zarysowany.

Części wyposażenia uszkodzone kwalifikujące się do naprawy:

- wnętrze pojazdu - zabrudzone,
- deska rozdzielcza – porysowana,
- uchwyt na kubek – niekompletny,
- obicie tapicerskie drzwi przednich lewych – kieszeń wyłamana z zamocowań,
- tapicerka ławy pasażerskiej tylnej – przepalona punktowo,
- el. regulacja szyby drzwi przednich lewych – niesprawna,
- układ klimatyzacji – niska skuteczność,
- zderzak przedni – porysowany,
- atrapa przednia – wyłamana z zamocowań,
- reflektor prawy – klosz zarysowany,
- lampa zespolona tylna lewa – klosz zarysowany,
- klosz lampy dodatkowej „STOP” – zarysowany.

Części wyposażenia uszkodzone kwalifikujące się do wymiany:

- wkład zamka drzwi przednich lewych – niesprawny, ślady ingerencji,
- obudowa lusterka zewnętrznego lewego wraz z lampą kierunkowskazu – pęknięta,
- wkład lusterka zewnętrznego lewego – pęknięty,
- lampa kierunkowskazu bocznego prawego – pęknięta,
- zderzak tylny – pęknięty, porysowany,

- lampa zespolona tylna prawa – pęknięta.

BRAKI w wyposażeniu pojazdu:

- klamka zewnętrzna drzwi przesuwanych prawych.

WYPOSAŻENIE:

Do oględzin przedstawiono jeden kluczyk do stacyjki zapłonu i zamka drzwi.

---

ZASTRZEŻENIA OGRANICZAJĄCE:

Istotą niniejszego opracowania jest określenie aktualnej wartości urządzenia, a nie jego ceny.

Ocena nie może być powielana i publikowana bez zgody autora.

Niniejsza opinia nie może być wykorzystana do żadnego innego celu niż określony w niniejszej opinii.

Wydając niniejszą opinię rzeczoznawca zastrzega, że nie bierze odpowiedzialności za wady ukryte przedmiotu opinii oraz za wszelkie inne czynniki niemożliwe do wykrycia przy zachowaniu należytej staranności, jak i za skutki innego wykorzystania wyceny lub opinii.

Wszelkie roszczenia klienta wynikające z błędnej wyceny, spowodowanej wyłącznie niezachowaniem należytej staranności przez rzeczoznawcę, mogą być egzekwowane jedynie gdy po stronie klienta powstanie szkoda w rozumieniu Kodeksu Cywilnego.

Za szkodę w rozumieniu ust. 5 nie może zostać uznany taki błąd w wycenie, który powoduje jedynie marginalną różnicę między wartością wycenioną rzeczy a jej wartością faktyczną.

Wartość przedmiotu wyceny została ustalona na dzień sporządzenia wyceny.

Niniejsze oszacowanie wartości nie jest ekspertyzą stanu technicznego przedmiotu wyceny i za taką nie może być uznawane.

Niniejsze oszacowanie wartości nie jest ekspertyzą stanu technicznego przedmiotu wyceny i za taką nie może być uznawane, w szczególności nie może być traktowane jako gwarancja sprzedaży przedmiotu wyceny za oszacowaną wartość.

Nie badano tytułu użytkowania, przebiegu eksploatacji ani tytułu własności wycenianego obiektu i ewentualnego istnienia ograniczenia praw rzeczowych, a także prawdziwości danych identyfikacyjnych przedmiotu wyceny zamieszczonych na tabliczkach znamionowych i w przedstawionych dokumentacjach technicznych oraz nie weryfikowano odczytanego stanu drogomierza z zapisami w urządzeniach elektronicznych pojazdu.

Specyfikacja wg programu operacyjnego w zakresie wyposażenia standardowego i dodatkowego nie gwarantuje zgodności ze stanem faktycznym w zakresie niemożliwym do ustalenia przez rzeczoznawcę podczas oględzin.

Klient oświadcza, że jest świadom stanu technicznego rzeczy będącej przedmiotem wyceny.

Do spraw nieuregulowanych w niniejszych zastrzeżeniach stosuje się odpowiednio przepisy Kodeksu Cywilnego oraz Polisy Ubezpieczeniowej PZU, którą związany jest rzeczoznawca.

Klient oświadcza, że zapoznał się z powyższą treścią zastrzeżeń ograniczających, zgadza się z ich brzmieniem i nie będzie w przyszłości egzekwował praw stojących w sprzeczności z wymienionymi zastrzeżeniami ograniczającymi.

Na tym wycenę zakończono.

Dokument wygenerowany elektronicznie, ważny bez podpisu.

RZECZOZNAWCA

Marcin Szura

Andrzej Walewski

**Objaśnienia:**

- \* wartość zmodyfikowana przez użytkownika
- V pojazd lub wyposażenie wybrane na bazie rozkodowania numeru VIN (VinCheck)
- G bezpłatna opcja wyposażenia
- A Wartość korekty określona automatycznie z systemu Eurotax
- P Wartość korekty określona automatycznie z profilu użytkownika





2026/05/11



2026/05/11



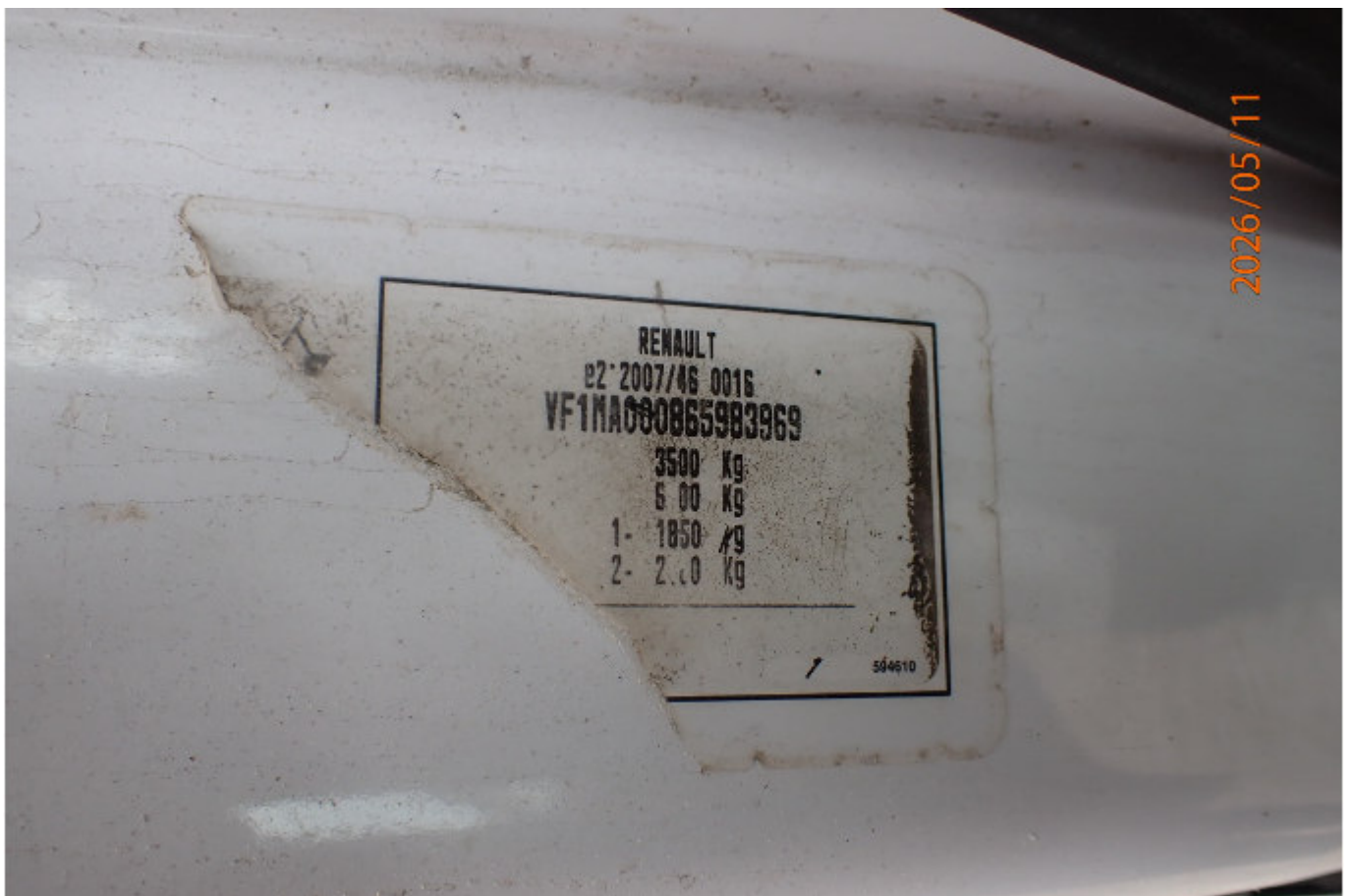



2026/05/11



2026/05/11



2026/05/11



2026/05/11







2026/05/11



2026/05/11

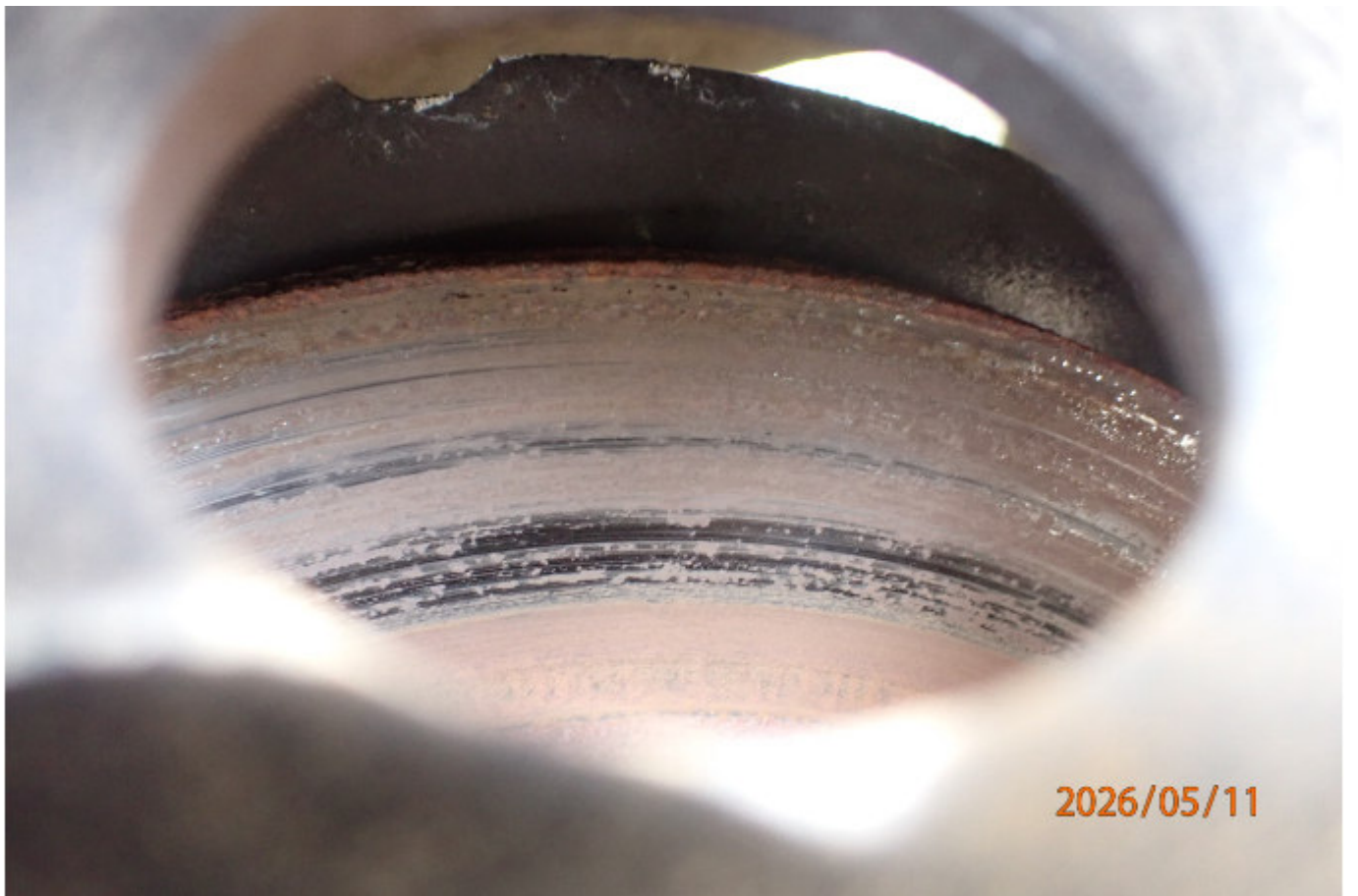

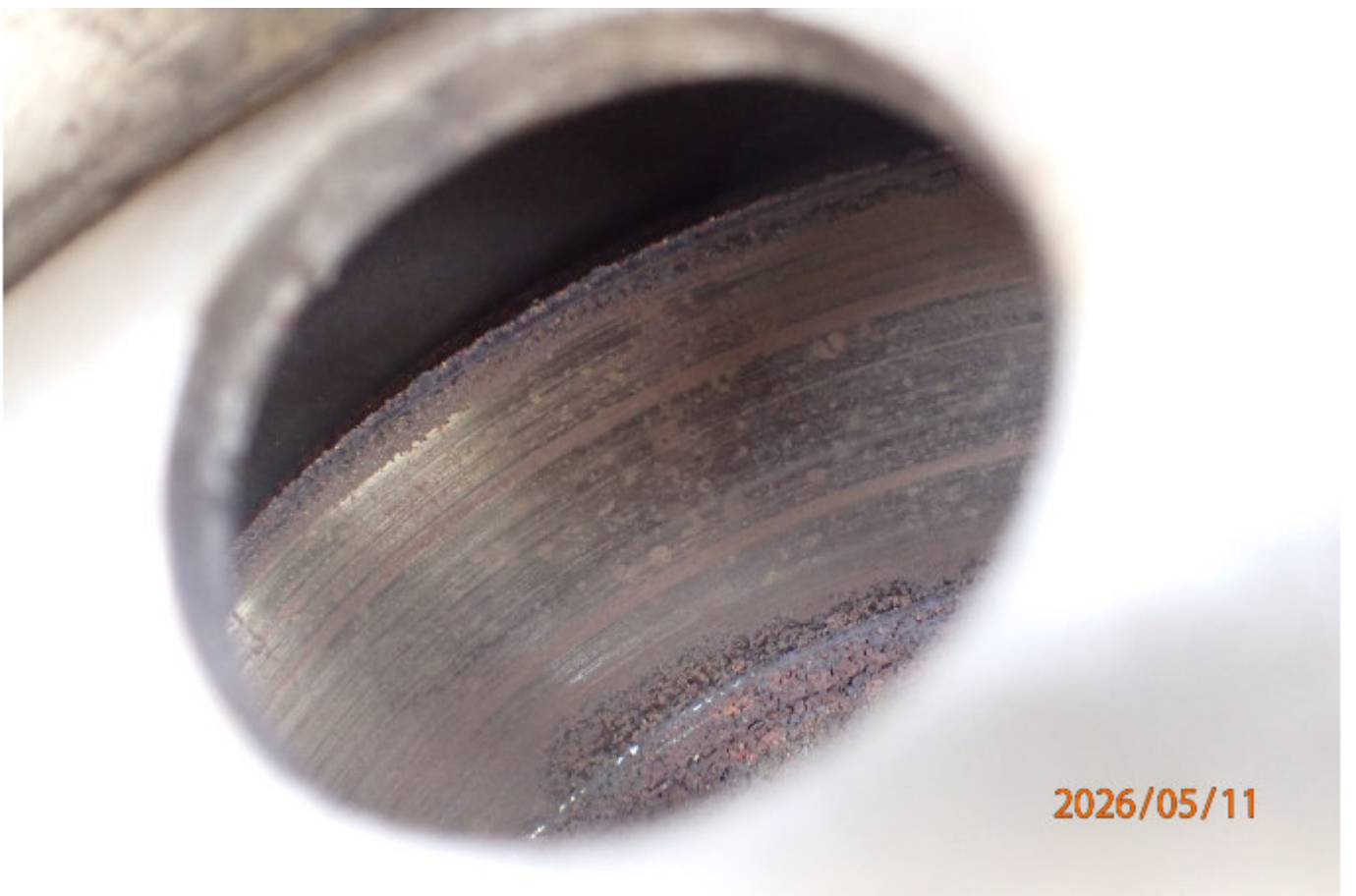







2026/05/11



2026/05/11









2026/05/11



2026/05/11









2026/05/11



2026/05/11







































2026/05/11



2026/05/11



































2026/05/11



2026/05/11





















































































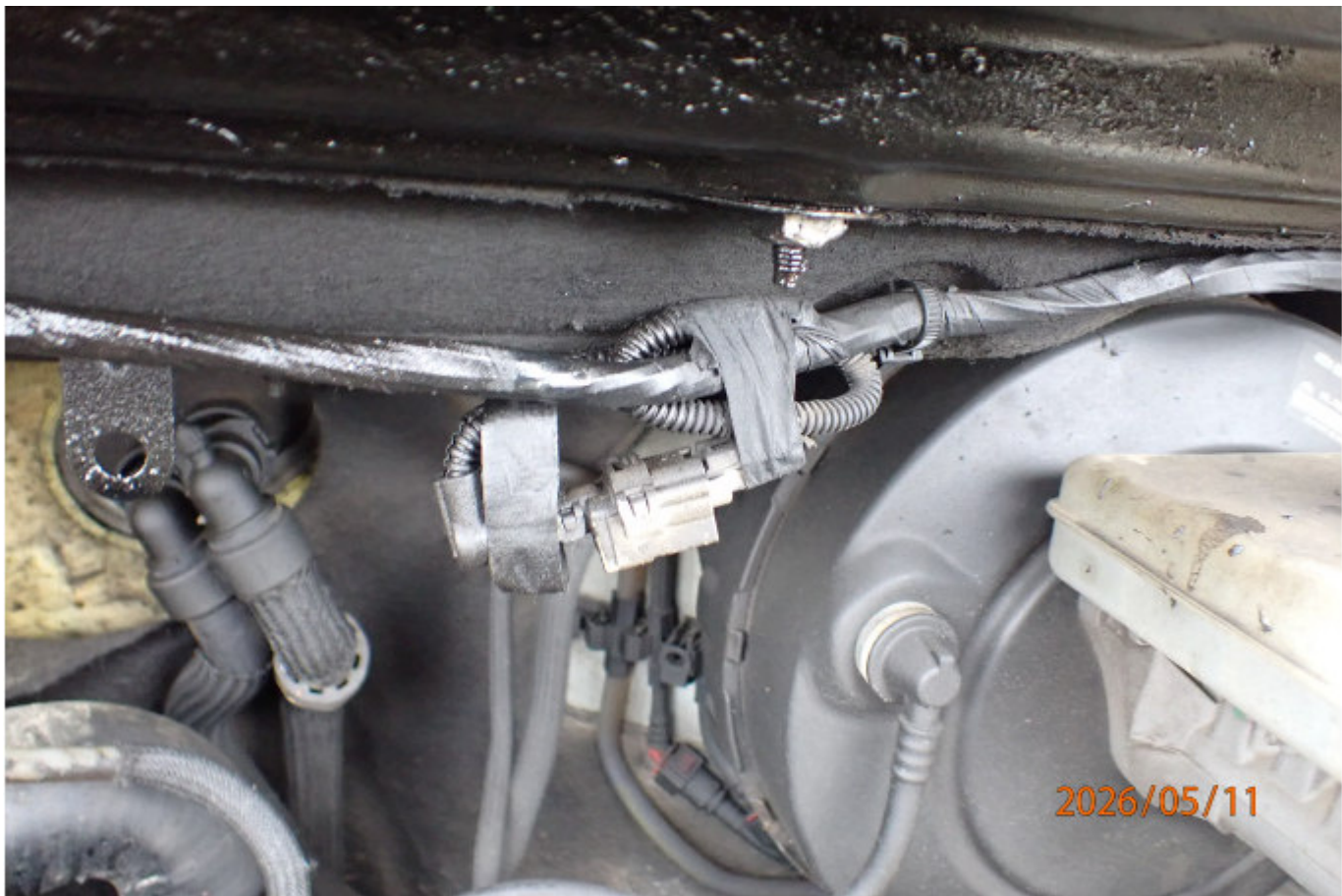

























2026/05/11



2026/05/11























2026/05/11

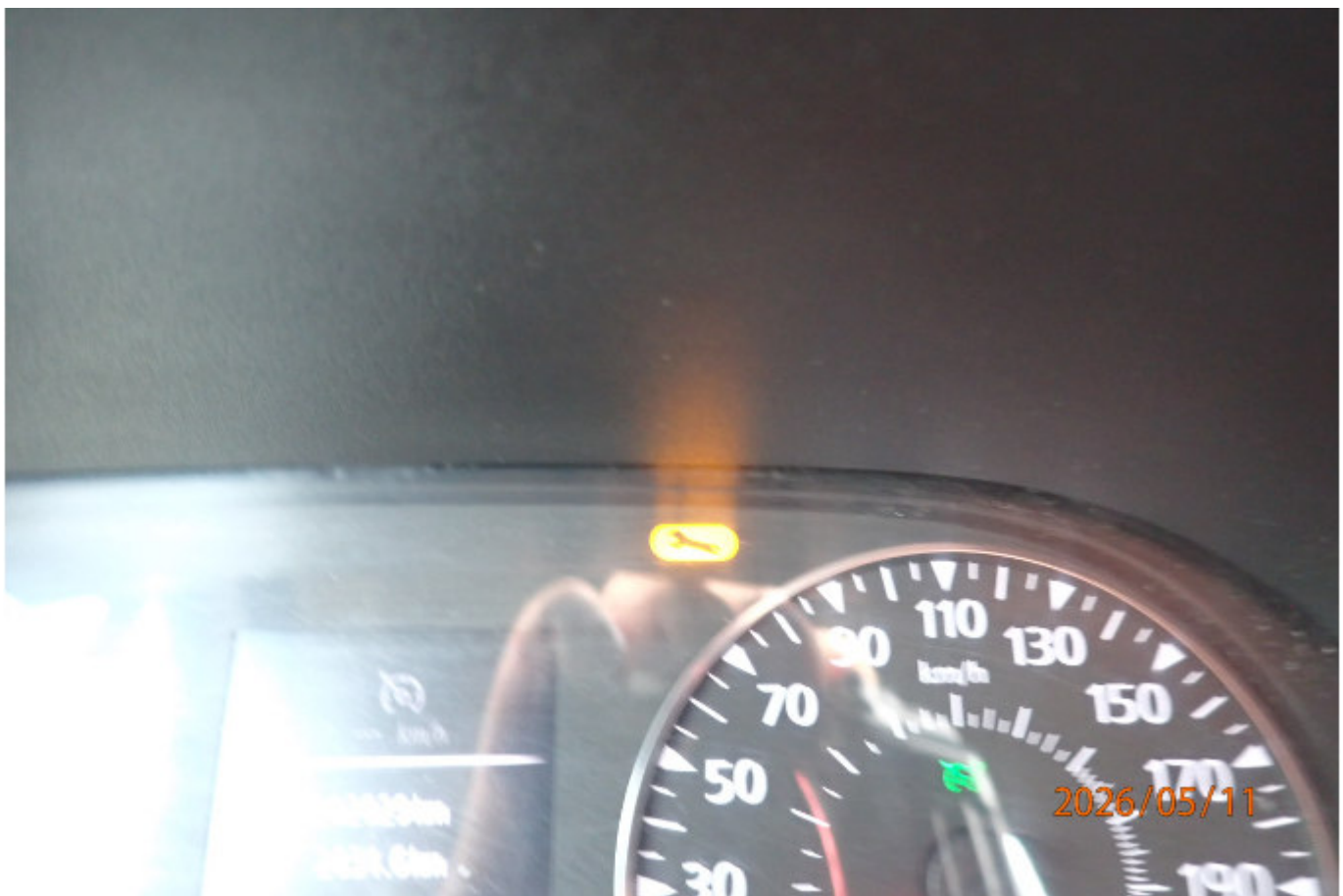

2026/05/11



















2026/05/11



2026/05/11

