

Nr zlecenia: 184/20/04/2026/STELLANTIS Dawro

z dnia: 2026/04/20

**Zleceniodawca:**

Stellantis Financial Services Polska Sp. z o.o.  
Domaniewska 44A  
02-672 Warszawa

**Rzeczoznawca:**

Sebastian Staszak/zatw. Pion Weryfikacyjny eRzeczoznawcy



# Wycena wartości

Zadanie: Określenie wartości rynkowej pojazdu

**DANE IDENTYFIKACYJNE POJAZDU**

Dane: [O] V-2026

Rodzaj pojazdu: <b>Samochód osobowy</b>	VIN: <b>VR7ECYHZ2NJ700449</b>
Marka: <b>CITROËN</b>	Nr rejestracyjny: <b>GST6821A</b>
Model pojazdu: <b>Berlingo III 1.5 16V BlueHDi MR`18 E6.3/4</b>	Nr Info-Ekspert: <b>008-04564</b>
Wersja: <b>XL Feel Pack</b>	Rok produkcji: <b>2022</b>

**Wartość pojazdu brutto (zakup)** .....

**62 500 PLN**

Wskazanie drogomierza	101375 km
Data pierwszej rejestracji	2022/08/31
Rodzaj nadwozia	kombi (uniwersalne) 5 drzwiowe
Dop. masa całk.	2140 kg
Jednostka napędowa	z zapłonem samoczynnym
Pojemność / Moc silnika	1499 ccm / 96kW (131KM)
Doładowanie	Turbosp. z chłodn. powietrza
Liczba cylindrów / Układ cylindrów / Liczba zaworów	4 / rz. dowy / 16
Rodzaj skrzyni biegów	manualna
Rodzaj napędu	przedni (4x2)
Kolor powłoki lakierowej, (rodzaj lakieru)	Szary 2-warstwowy z efektem metalicznym

**WYPOSAŻENIE STANDARDOWE**

L.p. Nazwa elementu wyposażenia	L.p. Nazwa elementu wyposażenia
1 ABS - system zapobiegający cy blokowaniu kół	26 Poduszki powietrzne boczne
2 Cyfrowy zestaw wskaźników 10"	27 Półka pod sufitem
3 Czujnik zmierzchu	28 Relingi dachowe czarne
4 Czujniki ciśnienia powietrza w oponach po rednie	29 Roleta przestrzeni bagażowej
5 Czujniki parkowania - tył	30 Schowki w desce rozdzielczej 2szt zamykane

6	Drzwi przesuwne lewe	31	System Magic Wash Premium
7	Drzwi przesuwne prawe	32	System stabilizacji toru jazdy ESC
8	Głośniki 4 szt. + 2 tweetery	33	System Start/Stop
9	Gniazdo 12 V na desce rozdzielczej	34	System wspomagania nagłego hamowania AFU
10	Gniazdo 12V w II rzędzie siedzeń	35	System wspomagania pokonywania wzniesień Hill Assist
11	Hamulec postojowy elektryczny	36	Szyba tylna ogrzewana
12	Immobilizer	37	Szyby boczne w drzwiach przesuwnych sterowane elektrycznie
13	Kierownica wielofunkcyjna pokryta skórą	38	Szyby przednie regulowane elektrycznie
14	Klamki wewnętrzne trzecie chromowane	39	Wiatła do jazdy dziennej LED
15	Klimatyzacja	40	Wiatła przednie p/mgienne
16	Kolumna kierownicy regulowana	41	Tapicerka materiałowa "Mica Green"
17	Kurtyny powietrzne w I i II rzędzie	42	Tarcze kół stalowe 16"
18	Lakier Blanc Banquise	43	Uchwyty do mocowania bagażu w bagażniku (4 szt.)
19	Lampki do czytania dla przednich foteli	44	Wspomaganie układu kierowniczego
20	Lampki do czytania na tylnych siedzeniach	45	Wykładzina na podłodze i w bagażniku
21	Lusterka zewnętrzne trzecie składane elektrycznie	46	Zabezpieczenie elektryczne drzwi przed otwarciem
22	Lusterko wewnętrzne trzecie elektrochromatyczne	47	Zamek centralny
23	Mocowania fotelika dziecięcego ISOFIX	48	Zasłony przeciwsłoneczne przedniej szyby z kieszonek na karty, z lusterkiem podświetlanym
24	Poduszka powietrzna kierowcy	49	Zestaw naprawczy opon
25	Poduszka powietrzna pasażera		

#### L.p. Nazwa pakietu / elementu pakietu wyposażenia standardowego

- 1 Citroën Connect Radio DAB (RCC A2)
  - Złoty USB
  - System Bluetooth
  - Radio cyfrowe DAB
  - Ekran C
  - System Mirror Screen
  - Ekran dotykowy 8"
- 2 Fotel kierowcy KOMFORT
  - Fotel kierowcy z regulacją wysokości
  - Podłokietnik
  - Fotel kierowcy z regulacją odcinka lędźwiowego
  - Schówek pod siedzeniem kierowcy
  - Zaglówek fotela kierowcy regulowany
- 3 Fotel pasażera SKŁADANY
  - Stolik typu lotniczego na oparciu przednich foteli
  - Fotel pasażera regulowany
  - Kieszenie w oparciach foteli przednich
  - Schówek w podłodze w II rzędzie siedzeń
  - Zaglówek fotela pasażera regulowany
  - Podłokietnik ruchomy
- 4 Fotele dwa indywidualne w trzecim rzędzie
  - Fotele w III rzędzie 2 szt. składane
  - Gniazda 12V dla III rzędu siedzeń
  - Uchwyty na kubki
  - Fotele w III rzędzie z regulacją wzdłużną
- 5 Fotele trzy indywidualne w drugim rzędzie
  - Fotele w II rzędzie 3 szt. składane
  - Gniazda 12V dla III rzędu siedzeń
  - Uchwyty na kubki
  - Mocowania fotelika dziecięcego ISOFIX
- 6 Lusterka zewnętrzne trzecie podgrzewane i regulowane elektrycznie
  - Lusterka zewnętrzne regulowane elektrycznie
  - Lusterka zewnętrzne podgrzewane elektrycznie
- 7 Otwierana na szybie w pokrywie bagażnika
  - Szyba w pokrywie bagażnika otwierana
  - Szyby w drzwiach przesuwnych sterowane elektrycznie
  - Szyby przyciemniane w R2 i R3
- 8 Pakiet Look Color White + reflektory przeciwmgielne
  - Wiatła przednie p/mgienne
  - Lusterka zewnętrzne trzecie w kolorze nadwozia
  - Klamki zewnętrzne trzecie w kolorze nadwozia

- Słupek przy przedniej szybie czarny  
Listwy ochronne boczne Airbumps® czarne  
Białe akcenty kolorystyczne na Airbumps®
- 9 Pakiet Safety  
Ogranicznik pr dko ci  
Tempomat  
System rozpoznawania znaków drogowych ograniczenia pr dko ci  
System automatycznego hamowania - Active Safety Brake  
System aktywnego monitorowania pasa ruchu (LKA) z korekt toru jazdy (PFIL)
- 10 Pakiet Safety Plus  
Ogranicznik pr dko ci  
Tempomat  
System rozpoznawania znaków drogowych ograniczenia pr dko ci  
System rozpoznawania znaków drogowych rozszerzony ETSR  
System automatycznego hamowania - Active Safety Brake  
System kontroli uwagi kierowcy przez kamer  
System automatycznego przeł czania wiatel HBA  
System aktywnego monitorowania pasa ruchu (LKA) z korekt toru jazdy (PFIL)
- 11 Pakiet Widoczno  
wiatla p/mgielne przednie  
Kierownica wielofunkcyjna  
Czujnik deszczu  
Klamki zewn trzne w kolorze nadwozia  
Obudowy lusterek bocznych w kolorze czarnym  
Słupek przy przedniej szybie czarny  
Listwy ochronne boczne Airbumps® czarne  
Białe akcenty kolorystyczne na Airbumps®
- 12 System kontroli po lizgu ASR/MSR  
System p/po lizgowy przy przyspieszaniu ASR  
System p/po lizgowy MSR
- 13 Wycieraczka i spryskiwacz tylnej szyby  
Spryskiwacz szyby tylnej  
Wycieraczka szyby tylnej

### WYPOSA ENIE DODATKOWE

#### L.p. Nazwa elementu wyposażenia

- Kamera cofania z funkcj Top Rear Vision
- Klimatyzacja automatyczna 2 strefowa (dopłata)
- Tarcze kół aluminiowe 16" STARLIT

### OPIS ZAMONTOWANEGO W POJE DZIE OGUMIENIA

Koło	Marka, typ	Bieżnik [mm]
Przednie lewe:	SAVA 205/60 R16 92H ESKIMO HP2 TL	6,0
Przednie prawe:	SAVA 205/60 R16 92H ESKIMO HP2 TL	6,0
Tylne lewe:	SAVA 205/60 R16 92H ESKIMO HP2 TL	6,0
Tylne prawe:	SAVA 205/60 R16 92H ESKIMO HP2 TL	6,0

### WYLICZENIE WARTO CI RYNKOWEJ

<b>WARTO BAZOWA (ZAKUP) BRUTTO (48 mies.)</b>	.....	<b>68 800 PLN</b>
KOREKTA ZA PIERWSZ REJESTRACJ	1 369 PLN <i>po korekcie:</i>	70 169 PLN
KOREKTA ZA WYPOSA ENIE	1 913 PLN <i>po korekcie:</i>	72 082 PLN
KOREKTA ZA PRZEBIEG	- 3 517 PLN <i>po korekcie:</i>	68 565 PLN
KOREKTY RÓ NE:		
Stan utrzymania i dbało o pojazd	-2 056 PLN	
Zadana szacunkowa korekta z tytułu wcześniejszych napraw	-4 113 PLN	
Badanie techniczne	- 200 PLN	
KOREKTY RÓ NE RAZEM	- 6 369 PLN <i>po korektach:</i>	62 196 PLN
KOREKTA ZA OGUMIENIE	282 PLN <i>po korekcie:</i>	62 478 PLN
<b>WARTO RYNKOWA (ZAKUP) BRUTTO PO ZAOKR GLENIU</b>	.....	<b>62 500 PLN</b>

<b>UWAGI RZECZOZNAWCY DOTYCZ CE WYCENY</b>
--

Dokonano sprawdzenia historii pojazdu w bazie CEPiK : brak informacji o wa nym badaniu technicznym

Ogl dziny wykonał: Marcin Szura

Wycena wykonana: Sebastian Staszak

**Warto brutto (zakup\*) wy ej zidentyfikowanego pojazdu, okre lona na miesi c maj 2026 roku wynosi:**

\* Warto okre lona jak przy zakupie pojazdu w celu ponow nej jego sprzeda y przez podmiot handluj cy pojazdami u yw anymi.

**62500 PLN**

(słownie: sze dziesi t dwa tysi ce pi set złotych)

**w tym VAT (23,0%) 11686,99 PLN**

**Warto okre lono na podstawie:**

- notowa warto ci rynkowych z bazy pojazdów "Komputerowego Systemu INFO-EKSPERT" na V-2026 zaakceptowanych przez wykonawc opinii,
- korekt maj cych wpływ na warto pojazdu.

<b>OPIS STANU TECHNICZNEGO ZESPOŁÓW POJAZDU</b>
---



**NADWOZIE - Szkielet i poszycia zewn trzne**

L.p.	Nazwa elementu	L / P	Rodzaj uszkodzenia	Opis	Fot. nr
1	Błotnik przedni	P	Zarysowania powłoki lakierowej		
2	Pokrywa przednia		Odpryski powłoki lakierowej		
3	Drzwi boczne przednie	L	Zarysowania powłoki lakierowej, wgniecenia		
4	Drzwi boczne przednie	P	Wgnieciono, zarysowania		
5	Drzwi boczne tylne	L	Zarysowania powłoki lakierowej		
6	Drzwi boczne tylne	P	Zarysowania powłoki lakierowej		
7	Próg	P	Zarysowania powłoki lakierowej		
8	Błotnik tylny	L	Zarysowania powłoki lakierowej		
9	Błotnik tylny	P	Zarysowania powłoki lakierowej		
10	Drzwi tyłu nadwozia		Zarysowania powłoki lakierowej		

Na pozostałych elementach oblacowania bryły nadwozia stwierdzono również typowe dla jego okresu eksploatacji uszkodzenia powłoki lakierowej (zarysowania, odpryski, itp.).  
Szczegółowy stan pojazdu zobrazowany w dokumentacji zdjęciowej.

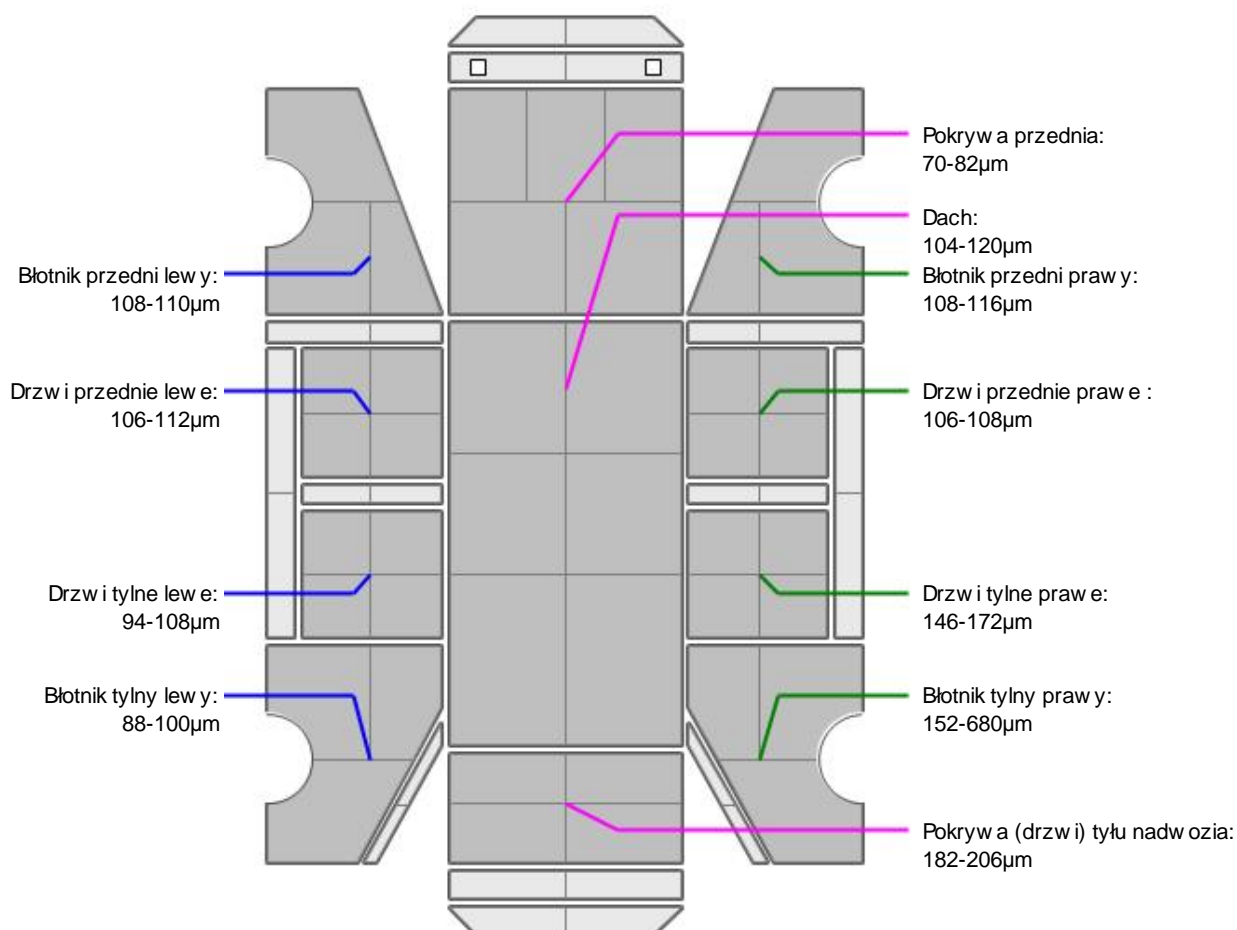
**NADWOZIE – Opis powłoki lakierowej**

L.p.	Nazwa elementu	L / P	Grubość powłoki [µm]	Opis
1	Pokrywa przednia		70-82µm	
2	Dach		104-120µm	
3	Błotnik przedni	L	108-110µm	
4	Drzwi przednie	L	106-112µm	
5	Drzwi tylne	L	94-108µm	
6	Błotnik tylny	L	88-100µm	
7	Błotnik przedni	P	108-116µm	
8	Drzwi przednie	P	106-108µm	
9	Drzwi tylne	P	146-172µm	
10	Błotnik tylny	P	152-680µm	
11	Pokrywa (drzwi) tyłu nadwozia		182-206µm	

Podane przedziały grubości powłoki lakierowej poszczególnych elementów dotyczą wyłącznie punktów pomiarowych, tj. trzech wybranych miejsc na danym elemencie nadwozia. Nie oznacza to, że w pozostałych obszarach danego elementu grubość powłoki jest jednakowa ani że nie może wykraczać poza wskazane zakresy. Pomiar wykonano urządzeniem bezdźwiękowym w posiadaniu rzeczoznawcy. Pomiar wykonany innym przyrządem może się różnić.

**NADWOZIE – Wyposażenie zewnętrzne**

L.p.	Nazwa elementu	L / P	Rodzaj uszkodzenia	Opis	Fot. nr
1	Zderzak przedni		Zarysowany		
2	Listwa zderzaka przedniego		Zarysowana		
3	Obudowa lusterka bocznego	P	Zarysowana		
4	Zderzak tylny		Zarysowany		
5	Szyba przednia		Zarysowana		
6	Listwa ochronna drzwi przednich	L	Zarysowana		
7	Listwa ochronna drzwi przednich	P	Zarysowana		

**NADWOZIE – Wyposażenie wewnętrzne**

L.p.	Nazwa elementu	L / P	Rodzaj uszkodzenia	Opis	Fot. nr
1	Fotel przedni kpl.	L	Poplamiony		
2	Fotel przedni kpl.	P	Poplamiony		
3	Kanapa tylna		Poplamiona		
4	Poszycie tablicy rozdzielczej		Zabrudzone		
5	Schówek		Zabrudzony wewn. trz.		
6	Wykładzina dachu (podsufitka)		Zabrudzona		
7	Poszycie tapicerskie drzwi tyłu nadwozia		Zabrudzenia, zarysowania		
8	Wykładzina podłogi		Zabrudzona		
9	Akumulator		Rozładowany akumulator	Rozruch z zwen. trzengo. ródła zasilania	
10	Uszczelka drzwi tylnych	P	lady zuycia		
11	Przestrzeń bagażnika		Zarysowania, zabrudzenia		
12	Konsola środkowa		Zabrudzenia		

Wn. trze pojazdu nosi typowe dla jego okresu eksploatacji zabrudzenia oraz zuycie wszystkich elementów. Pokrowce na fotelach - weryfikacja utrudniona, mo liwo wykrycia dodatkowych uszkodze.

Aktywne komunikaty:

- Usterka systemu wykrywania ryzyka zdarzenia
- Usterka wspomagania kierownicy
- Niskie ciśnienie w ogumieniu

**SILNIK z osprzętem, układem paliwowym i wydechowym**

Miejscowe ogniska korozji na elementach układu wydechowego.

**UKŁAD HAMULCOWY**

L.p.	Nazwa elementu	L / P	Rodzaj uszkodzenia	Opis	Fot. nr
1	Tarcza hamulcowa przednia	L	Ogniska korozji		
2	Tarcza hamulcowa przednia	P	Ogniska korozji		
3	Tarcza hamulcowa tylna	L	Ogniska korozji		
4	Tarcza hamulcowa tylna	P	Ogniska korozji		

**JAZDA KONTROLNA**

1	Główny silnik	BEZ UWAG
2	Praca układu kierowniczego	BEZ UWAG
3	Główny (stuki) zawieszenia	BEZ UWAG
4	Zmiana biegów, działanie sprzęgła	BEZ UWAG
5	Skuteczność hamulca zasadniczego	BEZ UWAG
6	Skuteczność hamulca pomocniczego	BEZ UWAG

Próba ruchowa przeprowadzona na niewielkim dystansie, na zimnym silniku, w warunkach parkingowych, z prędkością do 15 km/h.

**DOKUMENTY I KOMPLETACJA POJAZDU**

1	Książka serwisowa	TAK
2	Kluczyki (ilość sztuk)	Okazano 1szt.
3	Dowód rejestracyjny	NIE Scan
4	Instrukcja obsługi	TAK

**POZOSTAŁE INFORMACJE****1 Pochodzenie pojazdu**

Krajowy

**2 Badanie poprawności numerów identyfikacyjnych**

Numer VIN wybity na karoserii oraz numer VIN tabliczki znamionowej zgodny z CEPiK.

**3 Weryfikacja odczytanego stanu drogomierza**

Odczytany z drogomierza

Zastrzeżenia ograniczają cel opinii.

Ü Zawarte w niniejszej Wycenie/Raporcie informacje (w tym dotyczące wyposażenia) służą jedynie ogólnym celom informacyjnym. Wycena/Raport nie może być zatem traktowana jako oferta w rozumieniu przepisów Kodeksu Cywilnego oraz opisu towaru ani zapewnienia w rozumieniu art. 4 Ustawy z dnia 27 lipca 2002 roku o szczególnych warunkach sprzedaży konsumenckiej.

Ü Wycena/Raport została sporządzona w celu ustalenia istnienia albo nieistnienia uszkodzeń nieakceptowalnych poza kosztami umowy korzystania z samochodu lub innych okoliczności uzgodnionych w zleceniu. Wycena/Raport nie obejmuje typowych uszkodzeń wynikających z eksploatacji samochodu oraz jego standardowego zużycia.

Ü Je li chcesz traktować ten dokument jako źródło wiedzy o samochodzie przy jego zakupie, czynisz to na własną odpowiedzialność. Rzeczoznawca nie ponosi odpowiedzialności za skutki użycia tej Wyceny/Raporu.

Ü Niniejsza wycena służy wyłącznie do oszacowania wartości rynkowej przedmiotu wyceny i nie może być wykorzystywana do żadnego innego celu, ni wymienionego powyżej. W szczególności wycena nie może stanowić podstawy do oceny cech i stanu wycenianego obiektu przy jego zakupie.

Ü Rzeczoznawca nie bierze na siebie odpowiedzialności za wady ukryte (prawne i fizyczne) oraz ewentualne skutki wynikające z dalszego użytkowania przedmiotu wyceny, a także za skutki wykorzystania samej wyceny.

Ü Powyższa wycena nie jest ekspertyzą stanu technicznego przedmiotu wyceny i za taką nie może być uznawana, w szczególności nie może być traktowana jako gwarancja sprzedaży przedmiotu wyceny za oszacowaną wartość.

Ü Wycenę przeprowadzono w oparciu o dostarczoną dokumentację oraz badanie organoleptyczne wycenianego obiektu. Nie prowadzono badań diagnostycznych oraz weryfikacji warsztatowej przedmiotu wyceny.

Ü Nie stwierdzono dodatkowych niesprawności i/lub uszkodzeń i/lub braków w zakresie możliwym do ustalenia w warunkach oględzin tj. bez dostępu do spodu pojazdu, specjalistycznego sprzętu diagnostycznego, jazdy próbnej wykonanej w warunkach drogowych z obciążeniem.

Ü Rzeczoznawca podczas oględzin poza warsztatem nie jest w stanie stwierdzić wypadkowej przeszłości pojazdu. W

przypadku podwy szonych warto ci pomiarów powłoki lakierowej, konieczna jest ekspertyza w warunkach warsztatowych.

- ü Rok produkcji pojazdu - nie weryfikowano. Przyj to w oparciu o dane przekazane przez Zleceniodawc .
- ü Niniejsza wycena nie mo e by publikowana w cało ci w jakimkolwiek dokumencie bez zgody wykonawców i bez uzgodnienia z nimi formy i tre ci takiej publikacji. Zakaz publikacji nie dotyczy posługiwania si wycen w umowach cywilno-prawnych zawieranych przez zleceniodawc i dotycz cych przedmiotu
- ü Przed odbiorem pojazdu, kupuj cy zobowi zany jest do konfrontacji rzeczywistego stanu z informacjami zawartymi w wycenie. Odbiór przedmiotu jest równoznaczny ze zrzeczeniem si wszelkich roszcze , co do stanu technicznego.
- ü Nie badano poprawno ci i/lub budowy numerów identyfikacyjnych/seryjnych obiektu oraz nie weryfikowano prawdziwo ci danych obiektu.
- ü Niniejsza wycena nie mo e by traktowana jako gwarancja sprzeda y przedmiotu wyceny za oszacowan warto .
- ü W przypadku ujawnienia dodatkowych informacji dotycz cych przedmiotowego pojazdu, niedost pnych w czasie wykonywania niniejszej opinii, zaprezentowane stanowisko mo e ulec zmianie.
- ü W opinii zało ono, e nie wykryto adnych faktów, które mogłyby istotnie wpływa na warto wycenionego pojazdu, je li w opisie pojazdu nie widnieje inaczej.
- ü Rzeczoznawca nie ponosi odpowiedzialno ci za ewentualne bł dy wynikaj ce z przedstawionych informacji otrzymanych od u ytkownika/sprzedawcy/zamawiaj cego wycen , je li brak podstaw do kwestionowania ich zgodno ci ze stanem rzeczywistym lub te ustalenie stanu rzeczywistego przez rzeczoznawc było niemo liwe lub znacznie utrudnione.
- ü Wyposa enie standardowe wg. Info - Ekspert. Rzeczoznawca nie ponosi odpowiedzialno ci za ewentualne bł dy programu. Lista wyposa enia w wycenie ma charakter pogl dowy i nie potwierdza kompletno ci. Aby ustali specyfikacje fabryczn wyposa enia nale y zwróci si do dealera.
- ü W warunkach, w jakich przeprowadzono ogl dziny rzeczoznawca nie miał mo liwo ci zweryfikowania poprawno ci działania całego wyposa enia.
- ü Opis stanu technicznego pojazdu jest wa ny na dzie ogl dzin. Rzeczoznawca nie bierze odpowiedzialno ci za zmiany stanu pojazdu wynikaj ce z dalszej eksploatacji lub postoju (np. uszkodzenie akumulatora, powi kszenie lub powstanie ognisk korozji, uszkodzenie układu hamulcowego, itp.) – zaleca si sprawdzenie daty wyceny
- ü Je eli elementy jednostki nap dowej, układu przeniesienia nap du itp., s rozmontowane, rzeczoznawca nie weryfikuje kompletno ci poszczególnych układów. Mo liwo wyst pienia braków w kompletacji (np. ze wzgl du na wykorzystanie unieruchomionego pojazdu jako „dawcy cz ci”).
- ü Nie weryfikowano odczytanego stanu drogomierza z zapisami w urz dzeniach elektronicznych pojazdu. Rzeczoznawca nie dokonuje oceny autentyczno ci przebiegu.
- ü W przypadku pojazdów z niesprawnym akumulatorem lub bez niego - podł czenie sprawnego akumulatora nie gwarantuje sprawno ci technicznej pojazdu. W zwi zku z tym przyjmuje si i stan techniczny pojazdu jest nieznanym, istnieje ryzyko ujawnienia wad ukrytych i dodatkowych uszkodze .
- ü Nie weryfikowano gwarancji, statusu pakietów serwisowych i kompletno ci w zakresie osprz tu dodatkowego, z którym przedmiot był zamówiony.

*Dokument wystawiony elektronicznie, wa ny bez podpisu*

DOKUMENTACJA FOTOGRAFICZNA



Fot. nr 1



Fot. nr 2



Fot. nr 3



Fot. nr 4



Fot. nr 5

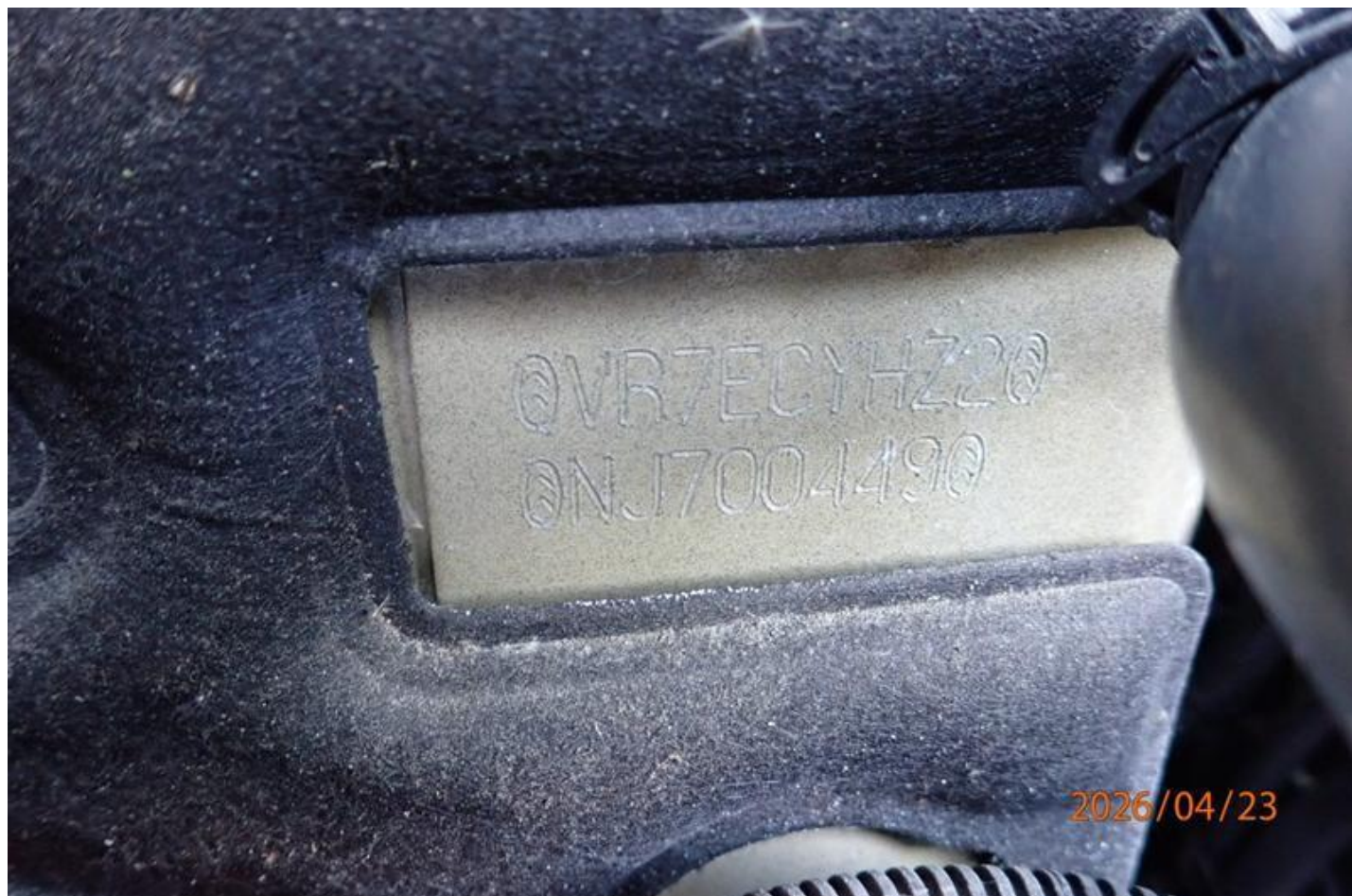

Fot. nr 6



Fot. nr 7



Fot. nr 8



Fot. nr 9



Fot. nr 10



Fot. nr 11



Fot. nr 12



Fot. nr 13



Fot. nr 14



2026/04/23

Fot. nr 15



2026/04/23

Fot. nr 16



2026/04/23

Fot. nr 17



2026/04/23

Fot. nr 18



Fot. nr 19



Fot. nr 20



Fot. nr 21



Fot. nr 22



Fot. nr 23



Fot. nr 24



Fot. nr 25



Fot. nr 26



Fot. nr 27



Fot. nr 28



Fot. nr 29



Fot. nr 30



Fot. nr 31



Fot. nr 32



Fot. nr 33



Fot. nr 34



Fot. nr 35



Fot. nr 36



Fot. nr 37



Fot. nr 38



Fot. nr 39



Fot. nr 40



Fot. nr 41



Fot. nr 42



Fot. nr 43



Fot. nr 44



Fot. nr 45



Fot. nr 46



Fot. nr 47



Fot. nr 48



Fot. nr 49



Fot. nr 50



Fot. nr 51



Fot. nr 52



Fot. nr 53



Fot. nr 54



Fot. nr 55



Fot. nr 56



Fot. nr 57



Fot. nr 58



Fot. nr 59



Fot. nr 60



Fot. nr 61



Fot. nr 62



Fot. nr 63



Fot. nr 64



Fot. nr 65



Fot. nr 66



Fot. nr 67



Fot. nr 68



Fot. nr 69



Fot. nr 70



Fot. nr 71



Fot. nr 72



Fot. nr 73



Fot. nr 74



Fot. nr 75



Fot. nr 76



Fot. nr 77



Fot. nr 78



Fot. nr 79



Fot. nr 80



Fot. nr 81



Fot. nr 82



Fot. nr 83



Fot. nr 84



Fot. nr 85



Fot. nr 86



Fot. nr 87



Fot. nr 88



Fot. nr 89



Fot. nr 90



Fot. nr 91



Fot. nr 92



Fot. nr 93



Fot. nr 94

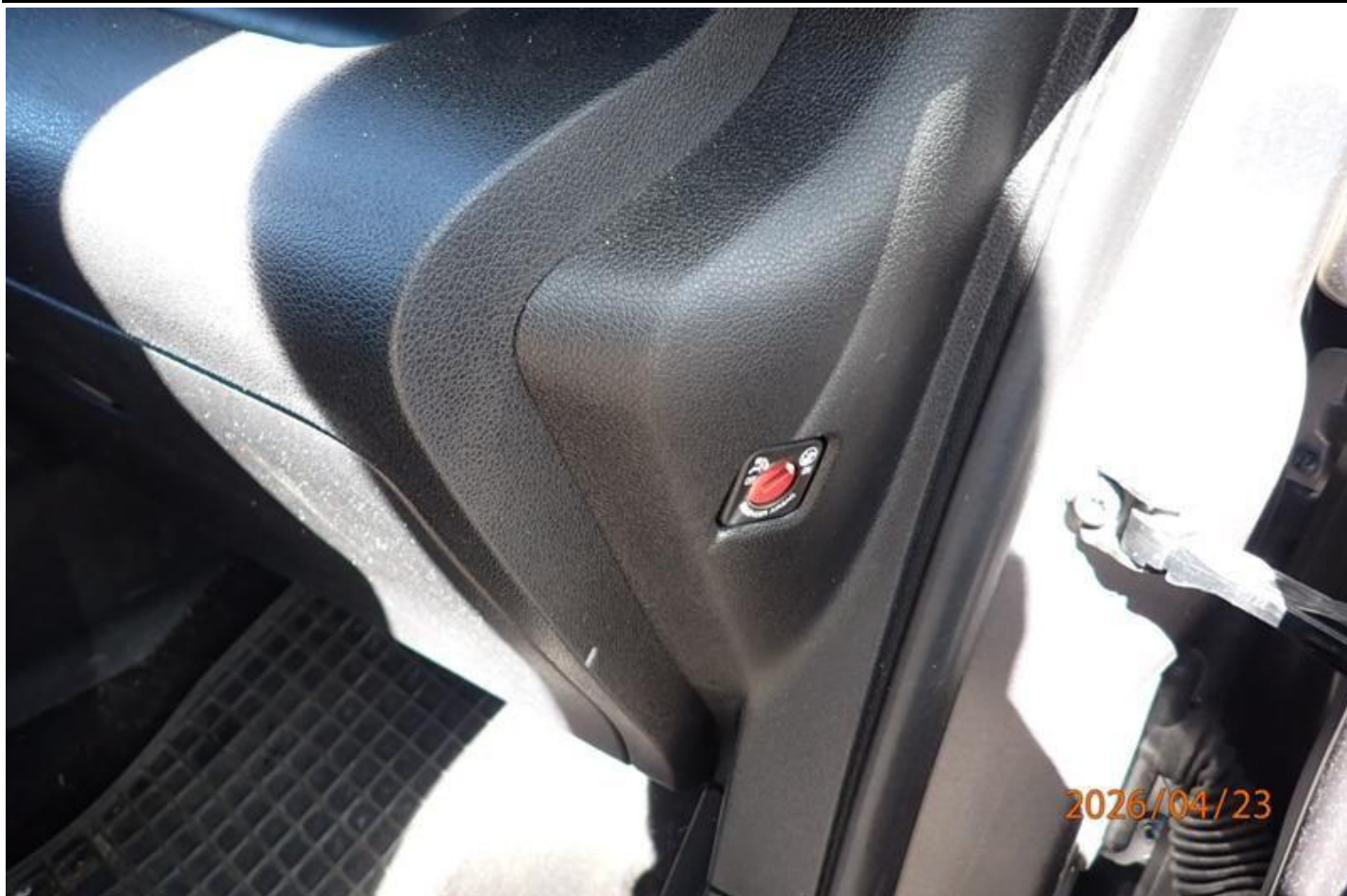

Fot. nr 95



Fot. nr 96



Fot. nr 97



Fot. nr 98

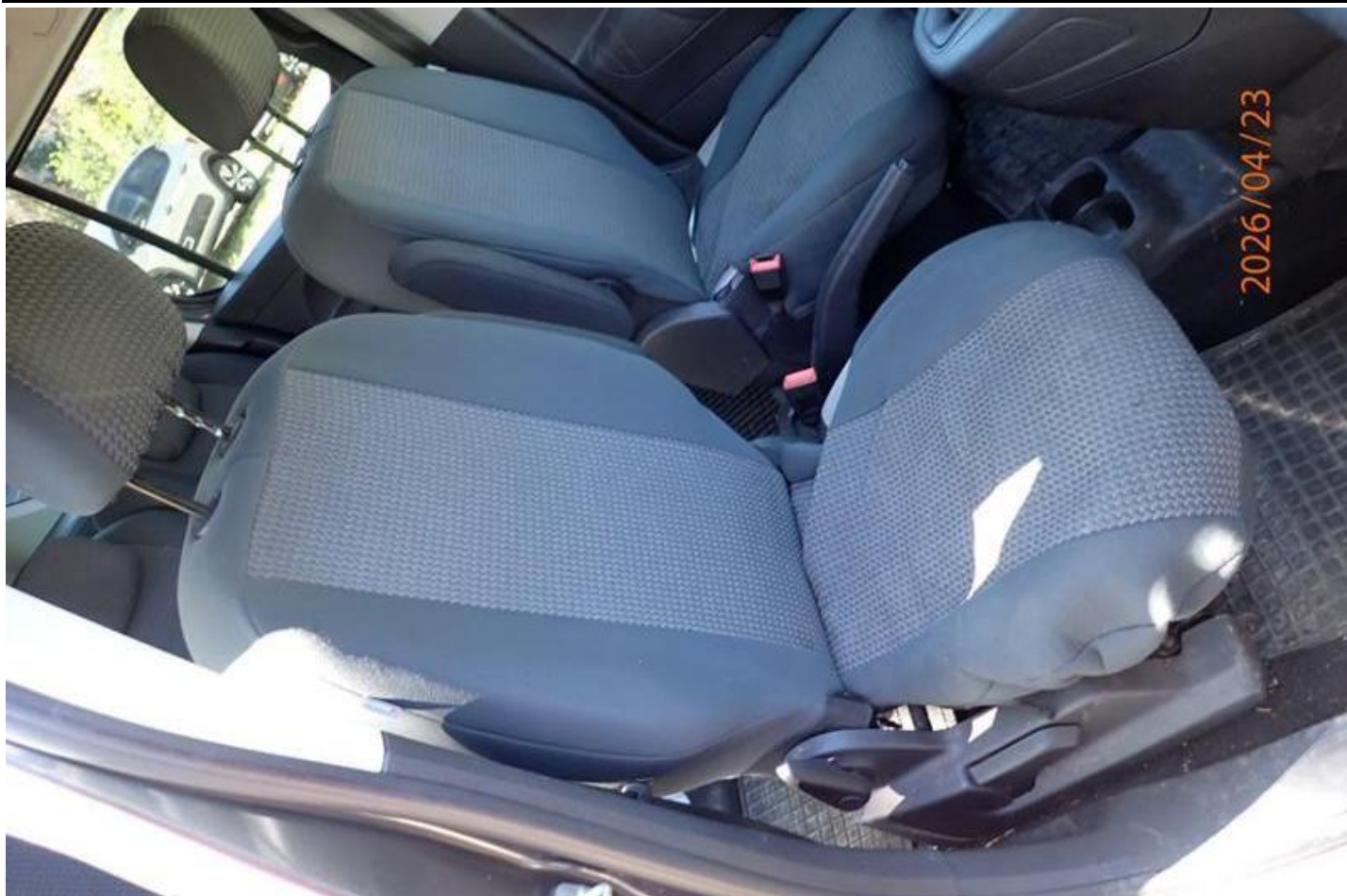

Fot. nr 99



Fot. nr 100



Fot. nr 101



Fot. nr 102



Fot. nr 103



Fot. nr 104



Fot. nr 105



Fot. nr 106



Fot. nr 107



Fot. nr 108



Fot. nr 109



Fot. nr 110



Fot. nr 111



Fot. nr 112



Fot. nr 113



Fot. nr 114



Fot. nr 115



Fot. nr 116



Fot. nr 117



Fot. nr 118



Fot. nr 119



Fot. nr 120



Fot. nr 121



Fot. nr 122



Fot. nr 123



Fot. nr 124



Fot. nr 125



Fot. nr 126



Fot. nr 127



Fot. nr 128



Fot. nr 129



Fot. nr 130



Fot. nr 131



Fot. nr 132



Fot. nr 133



Fot. nr 134



Fot. nr 135



Fot. nr 136



Fot. nr 137



Fot. nr 138



2026/04/23

Fot. nr 139



2026/04/23

Fot. nr 140



Fot. nr 141



Fot. nr 142



Fot. nr 143



Fot. nr 144



Fot. nr 145



Fot. nr 146



Fot. nr 147



Fot. nr 148



Fot. nr 149



Fot. nr 150



Fot. nr 151



Fot. nr 152



Fot. nr 153



Fot. nr 154



Fot. nr 155



Fot. nr 156



Fot. nr 157



Fot. nr 158



Fot. nr 159



Fot. nr 160



Fot. nr 161

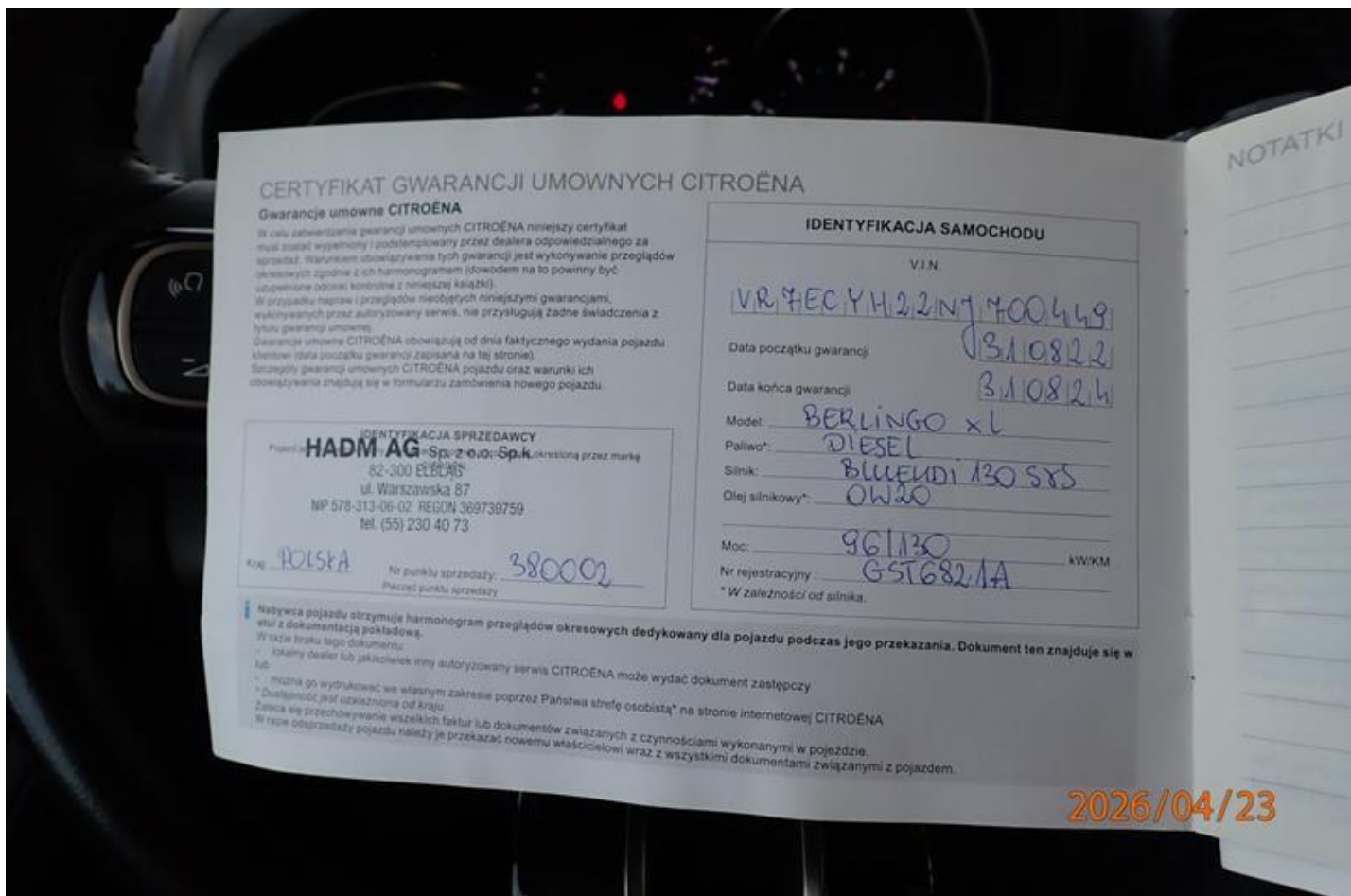

Fot. nr 162

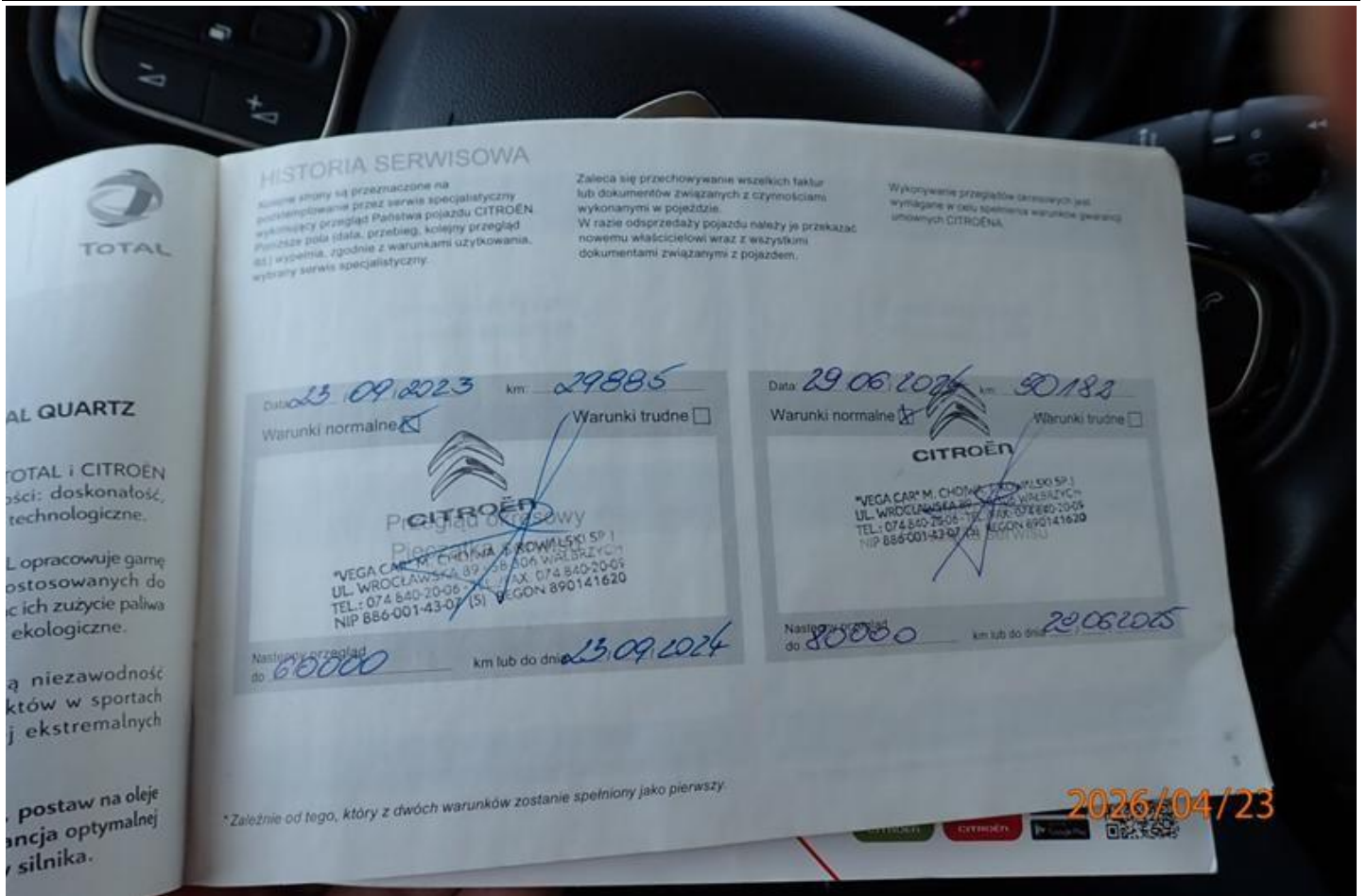

Fot. nr 163

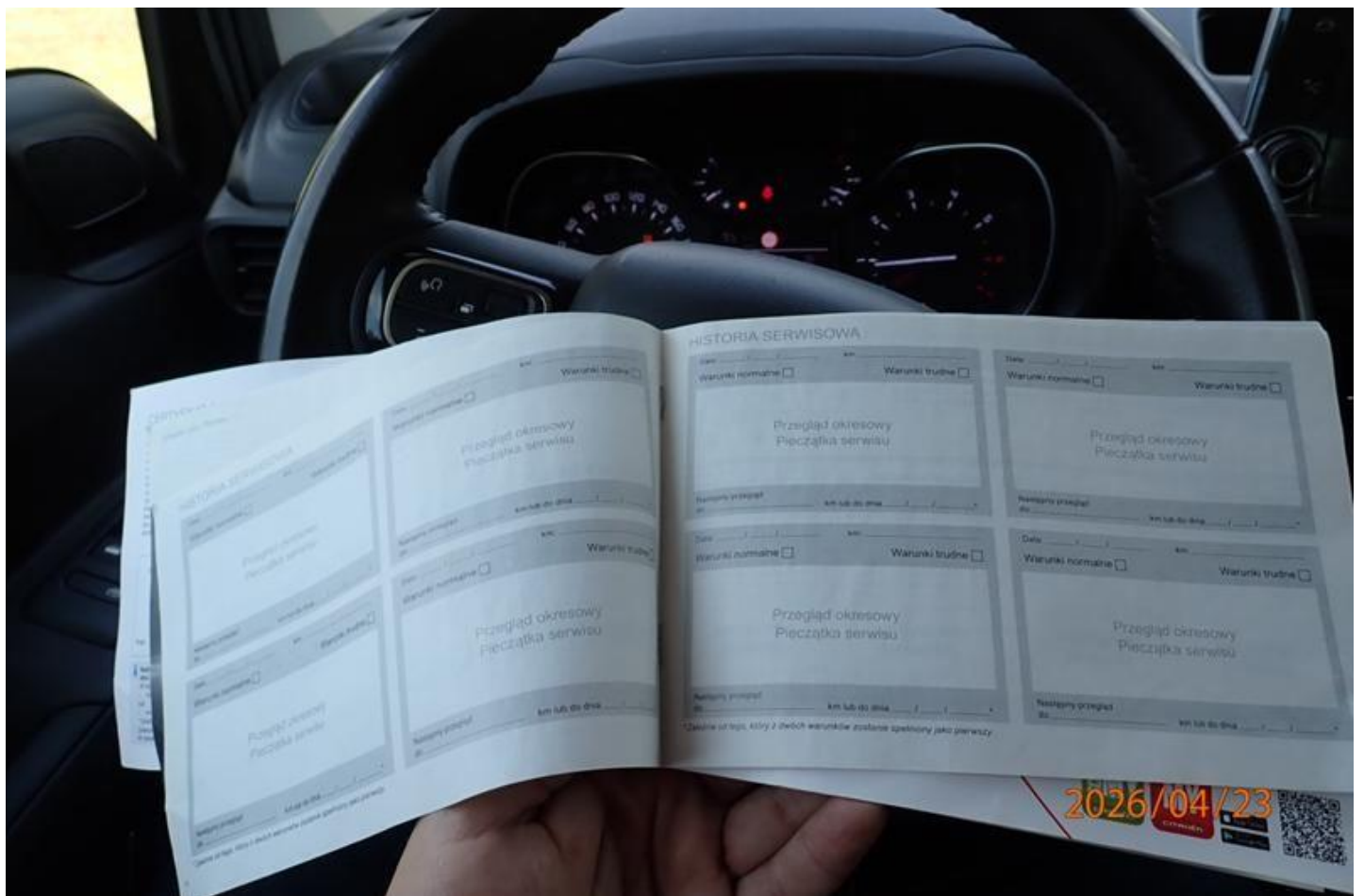

Fot. nr 164



Fot. nr 165



Fot. nr 166



Fot. nr 167



Fot. nr 168



Fot. nr 169



Fot. nr 170



Fot. nr 171



Fot. nr 172



Fot. nr 173



Fot. nr 174



Fot. nr 175



Fot. nr 176

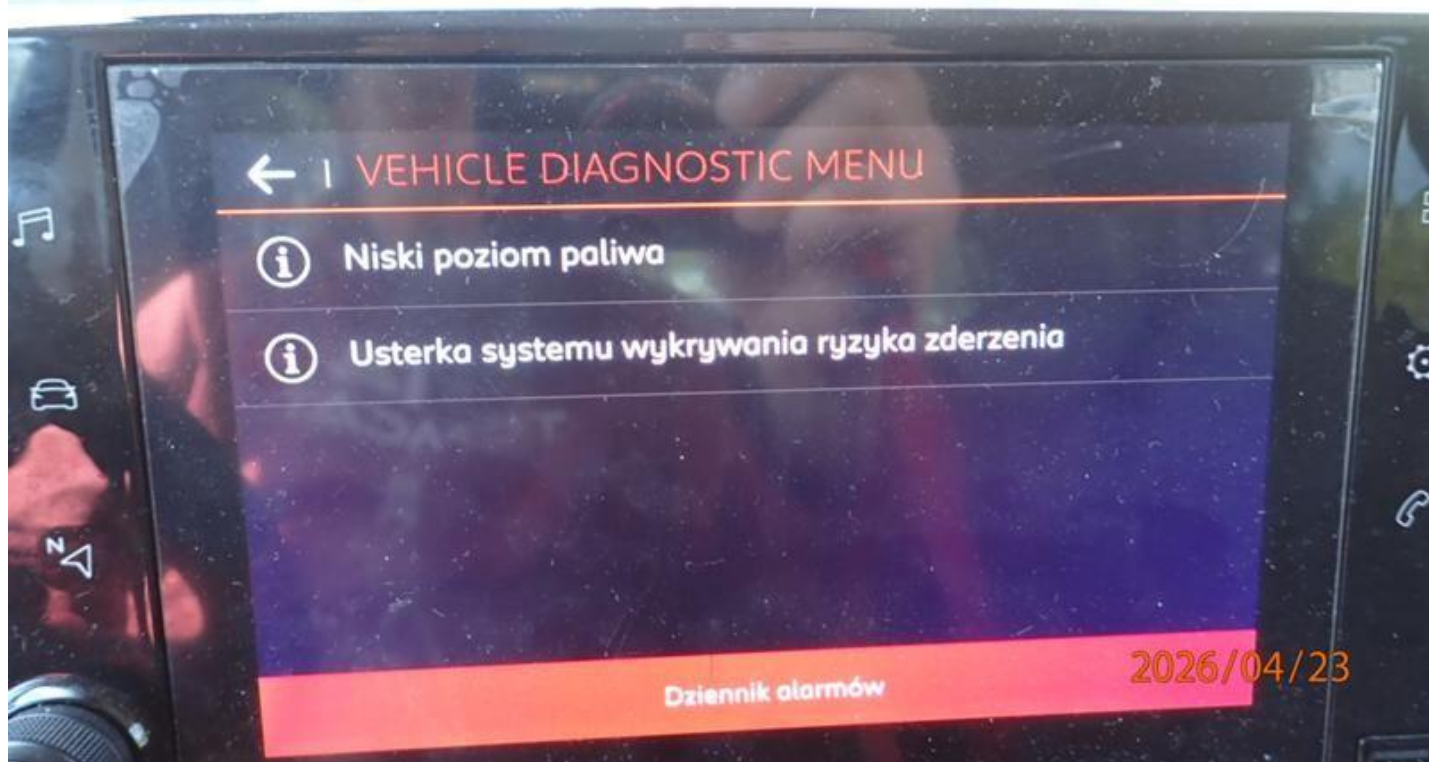

Fot. nr 177



Fot. nr 178

