

Nr zlecenia: 45/14/05/2026/STELLANTIS CarArena

z dnia: 2026/05/14

**Zleceniodawca:**

CARARENA - Aukcje Samochodowe  
ul. Budowlanych 7  
62-081 Baranowo

**Rzeczoznawca:**

Mariusz Zaj c/ zatw. Pion Weryfikacyjny eRzeczoznawcy



## Wycena wartości

Zadanie: Ocena stanu technicznego i określenie wartości rynkowej pojazdu

### DANE IDENTYFIKACYJNE POJAZDU

Dane: [O] V-2026

Rodzaj pojazdu: **Samochód osobowy**

VIN: **VR3UPHNKSP5068145**

Marka: **PEUGEOT**

Nr rejestracyjny: **PZ4H339**

Model pojazdu: **208 MR`23 E6d**

Nr Info-Ekspert: **029-05040**

Wersja: **Active S&S EAT**

Rok produkcji: **2023**

Wskazanie drogomierza 15717 km

Data pierwszej rejestracji 2023/07/31

Data wykonania badania technicznego 2026/07/31

Rodzaj nadwozia hatchback 5 drzwiowy

Dop. masa całkow. 1595 kg

Jednostka napędowa z zapłonem iskrowym (wtrysk)

Pojemność / Moc silnika 1199 ccm / 74kW (101KM)

Doładowanie Turbosp. z chłodn. powietrza

Liczba cylindrów / Układ cylindrów / Liczba zaworów 3 / rzędowy / 12

Rodzaj skrzyni biegów automatyczna

Rodzaj napędu przedni (4x2)

Kolor powłoki lakierowej, (rodzaj lakieru) 2-warstwowy z efektem metalicznym

**Wartość pojazdu brutto (zakup)** .....

**52 500 PLN**

<b>WYPOSA ENIE STANDARDOWE</b>
--------------------------------

<b>L.p. Nazwa elementu wyposażenia</b>	<b>L.p. Nazwa elementu wyposażenia</b>
1 ABS - system zapobiegający blokowaniu kół	35 Radio MP3
2 Automatyczne włączanie reflektorów z czujnikiem zmierzchu	36 Ryglowanie automatyczne zamków drzwi po ruszeniu
3 Czarne błyszczące wykończenie miedziane tylnymi wiatłami	37 Schowek na telefon
4 Czarne ziarniste wykończenia w wiatłach do jazdy dziennej	38 Siedzenia tylne składane asymetrycznie
5 Deska rozdzielcza pokryta pianką z dekoracją w stylu Carbon, element z błyszczącym czerni z chromowanymi akcentami	39 Spojler tylny czarny błyszczący
6 Fotel kierowcy z regulacją wysokości	40 System automatycznego hamowania
7 Funkcja Mirror Screen	41 System Bluetooth
8 Głośniki 6 szt.	42 System dystrybucji siły hamowania elektroniczny EBF
9 Gniazdo 12 V na desce rozdzielczej	43 System elektronicznej kontroli toru jazdy ESP
10 Immobilizer	44 System kontroli ciśnienia w oponach
11 Kierownica wielofunkcyjna pokryta skórą	45 System kontroli uwagi kierowcy
12 Klamki zewnętrzne w kolorze nadwozia	46 System ostrzegający przed niezamierzonym zmianą pasa ruchu
13 Klimatyzacja manualna	47 System p/poślizgowy przy przyspieszaniu ASR
14 Kolumna kierownicy regulowana w 2 płaszczyznach	48 System rozpoznawania znaków drogowych rozszerzony ETSR
15 Kurtyny powietrzne boczne	49 System TSM
16 Lakier metalizowany "Sólty Agueda"	50 System wspomagania nagłego hamowania AFU
17 Listwy boczne okien czarne	51 Szyba przednia barwiona
18 Lusterka zewnętrzne czarne błyszczące	52 Szyba tylna ogrzewana
19 Mocowanie fotelika dziecięcego ISOFIX na tylnych siedzeniach skrajnych 2szt	53 Szyby przednie regulowane elektrycznie
20 Multimedialny Ekran Dotykowy 10"	54 Szyby tylne barwione
21 Osłona wlotu powietrza czarna ziarnista listwa w dolnej części zderzaka	55 Szyby tylne przyciemniane
22 Osłona wlotu powietrza czarna ziarnista listwa w górnej części	56 Szyby tylne regulowane elektrycznie
23 Osłona wlotu powietrza czarna ziarnista z błyszczącymi elementami	57 wiatła do jazdy dziennej LED
24 Oświetlenie bagażnika	58 wiatła tylne LED
25 Oświetlenie wnętrza lampa A-DOME	59 Tapicerka tkaninowa Pneuma 3D-przeszyta w kolorze kalcytu
26 Pakiet Peugeot i-Cockpit	60 Tarcze kół aluminiowe 16" MONTI
27 Panele przednich drzwi z dekoracją w stylu Carbon i listwy w kolorze błyszczącym czerni z tampo drukiem Calcite	61 Tuner radiowy cyfrowy DAB
28 Pasy bezpieczeństwa przednie trzypunktowe z napięcznikami i ogranicznikiem napięcia	62 Uchwyty asekurowujące z tyłu+ z przodu po stronie pasażera
29 Pasy bezpieczeństwa tylne trzypunktowe z ognicznymi napięcznikami siedzeń tylnych skrajnych	63 Wspomaganie układu kierowniczego elektryczne
30 Podłokietniki drzwi przednich i tylnych z tkaniny Rimini Mistral	64 Zamek centralny
31 Podsufitka w jasnym kolorze	65 Zderzak tylny z czarnym ziarnistym wykończeniem
32 Poduszka powietrzna kierowcy	66 Zestaw naprawczy opon
33 Poduszka powietrzna pasażera	67 Złotce USB typ C 1szt
34 Poduszki powietrzne boczne	

**L.p. Nazwa pakietu / elementu pakietu wyposażenia standardowego**

- 1 Lusterka zewnętrzne regulowane i składane
  - Lusterka zewnętrzne regulowane elektrycznie
  - Lusterka zewnętrzne podgrzewane elektrycznie

- 2 Reflektory przednie Peugeot LED Technology  
Kierunkowskazy LED  
Reflektory przednie LED  
wiatła do jazdy dziennej LED
- 3 Tempomat z ogranicznikiem pr dko ci  
Ogranicznik pr dko ci  
Tempomat
- 4 Zagłówki przednie i tylne regulowane  
Zagłówki foteli przednich regulowane  
Zagłówki siedze tylnych regulowane

### WYPOSA ENIE DODATKOWE

#### L.p. Nazwa elementu wyposażenia

- 1 Czujniki parkowania - tył
- 2 Lakier metalizowany (dopłata)

### OPIS ZAMONTOWANEGO W POJE DZIE OGUMIENIA

Koło	Marka, typ	Bieżnik [mm]
Przednie lewe:	*NEXEN 195/55 R16 91H XL N'BLUE	7,0
Przednie prawe:	*NEXEN 195/55 R16 91H XL N'BLUE	7,0
Tylne lewe:	*NEXEN 195/55 R16 91H XL N'BLUE	7,0
Tylne prawe:	*NEXEN 195/55 R16 91H XL N'BLUE	7,0

### WYLICZENIE WARTO CI RYNKOWEJ

WARTO BAZOWA (ZAKUP) BRUTTO (36 mies.)			59 300 PLN
KOREKTA ZA PIERWSZ REJESTRACJ	838 PLN	po korekcje:	60 138 PLN
KOREKTA ZA WYPOSA ENIE	1 630 PLN	po korekcje:	61 768 PLN
KOREKTA ZA PRZEBIEG	2 655 PLN	po korekcje:	64 423 PLN
KOREKTY RÓ NE:			
Stan utrzymania i dbało o pojazd	- 966 PLN		
Regionalna sytuacja rynkowa	-6 442 PLN		
Wcze niejsze naprawy pojazdu	-2 576 PLN		
Weryfikacja uszkodze mechanicznych	-2 000 PLN		
KOREKTY RÓ NE RAZEM	- 11 984 PLN	po korektach:	52 439 PLN
KOREKTA ZA OGUMIENIE	34 PLN	po korekcje:	52 473 PLN
<b>WARTO RYNKOWA (ZAKUP) BRUTTO PO ZAOKR GLENIU</b>			<b>52 500 PLN</b>

### UWAGI RZECZOZNAWCY DOTYCZ CE WYCENY

Pojazd zweryfikowany w bazie danych historiipojazdu.gov.pl

Odnaleziono wpisy:

"30.07.2024 Zgłoszenie kradzie y pojazdu!"

" 2.08.2024 Odnalezienie pojazdu lub zako czenie poszukiwania"

Ogl dziny przeprowadził rzeczoznawca: Janusz Chomicz

**Warto brutto (zakup\*) wy ej zidentyfikowanego pojazdu, okre lona na miesi c maj 2026 roku wynosi:**

\* Warto okre lona jak przy zakupie pojazdu w celu ponownej jego sprzeda y przez podmiot handluj cy pojazdami u yw anymi.

**52500 PLN**

(słownie: pi dziesi t dwa tysi ce pi set złotych)

**w tym VAT (23,0%) 9817,07 PLN**

Warto okre lono na podstawie:

- notowa warto ci rynkowych z bazy pojazdów "Komputerowego Systemu INFO-EKSPERT" na V-2026 zaakceptowanych przez wykonawc opinii,
- korekt maj cych wpływ na warto pojazdu.

## OPIS STANU TECHNICZNEGO ZESPOŁÓW POJAZDU



### NADWOZIE - Szkielet i poszycia zewn trzne

L.p.	Nazwa elementu	L / P	Rodzaj uszkodzenia	Opis	Fot. nr
1	Drzwi tyłu nadwozia		Odprysk warstwy lakieru + oznaki korozji + zarysowany spojler górny		

Pojazd nosi typowe dla jego okresu eksploatacji uszkodzenia powłoki lakierowej (niewielkie zarysowania, odpryski itp)



### NADWOZIE – Opis powłoki lakierowej

L.p.	Nazwa elementu	L / P	Grubo powłoki [µm]	Opis
1	Pokrywa przednia		80	
2	Dach		140	
3	Błotnik przedni	L	150	
4	Drzwi przednie	L	160	
5	Drzwi tylne	L	160	
6	Błotnik tylny	L	660	
7	Błotnik przedni	P	140	
8	Drzwi przednie	P	160	
9	Drzwi tylne	P	160	
10	Błotnik tylny	P	170	
11	Pokrywa (drzwi) tyłu nadwozia		710	

Wcze niejsze naprawy TL strona, tył

Podane przedziały grubo ci powłoki lakierowej poszczególnych elementów dotycz wyl cznie punktów pomiarowych, tj. trzech wybranych miejsc na danym elemencie nadwozia. Nie oznacza to, e w pozostałych obszarach danego elementu grubo powłoki jest jednakowa ani e nie mo e wykracza poza wskazane zakresy. Pomiary wykonano urz dzeniem b d cym w posiadaniu rzeczoznawcy. Pomiar wykonany innym przyrz dem mo e si ró ni .



### NADWOZIE – Wyposa enie zewn trzne

L.p.	Nazwa elementu	L / P	Rodzaj uszkodzenia	Opis	Fot. nr
1	Półka baga nika		Urwane uchwyty		



### NADWOZIE – Wyposa enie wewn trzne

Wn trze pojazdu nosi typowe dla jego okresu eksploatacji zabrudzenia oraz zu ycie wszystkich elementów.

**JAZDA KONTROLNA**

1	Gło no pracy silnika	Nierównomierna praca silnika, wiec ikony silnika i serwisu
2	Przyspieszenia pojazdu	BEZ UWAG
3	Praca układu kierowniczego	BEZ UWAG
4	Gło no (stuki) zawieszenia	BEZ UWAG
5	Zmiana biegów, działanie sprz gła	BEZ UWAG
6	Gło no skrzyni biegów / bloku nap dowego	BEZ UWAG
7	Skuteczno hamulca zasadniczego	Odglosy szorowania z tyłu pojazdu podczas jazdy próbnej
8	Skuteczno hamulca pomocniczego	BEZ UWAG
9	Działanie drogom. i szybko ciomierza	BEZ UWAG
10	Wska nik temperatury silnika	BEZ UWAG
11	Skuteczno ogrzewania i przewietrzania	BEZ UWAG

Próba ruchowa przeprowadzona na niewielkim dystansie, w warunkach parkingowych, z pr dko ci do 15

**POZOSTAŁE INFORMACJE****1 Pochodzenie pojazdu**

Salon Polska

**2 Weryfikacja odczytanego stanu drogomierza**

Odczytany z drogomierza

Zastrze enia ograniczaj ce.

ü Zawarte w niniejszej Wycenie/Raporcie informacje (w tym dotycz ce wyposa enia) słu jedynie ogólnym celom informacyjnym. Wycena/Raport nie mo e by zatem traktowana jako oferta w rozumieniu przepisów Kodeksu Cywilnego oraz opisu towaru ani zapewnienia w rozumieniu art. 4 Ustawy z dnia 27 lipca 2002 roku o szczególnych warunkach sprzeda y konsumenckiej.

ü Wycena/Raport została sporz dzona w celu ustalenia istnienia albo nieistnienia uszkodze nieakceptowalnych po zako czeniu umowy korzystania z samochodu lub innych okoliczno ci uzgodnionych w zleceniu. Wycena/Raport nie obejmuje typowych uszkodze wynikaj cych z eksploatacji samochodu oraz jego standardowego zu ycia.

ü Je li chcesz traktowa ten dokument jako ródło wiedzy o samochodzie przy jego zakupie, czynisz to na własn odpowiedzialno . eRzeczoznawcy sp.j. nie ponosi odpowiedzialno ci za takie u ycie tej Wyceny/Raporu

ü Niniejsza wycena słu y wyłącznie do oszacowania warto ci rynkowej przedmiotu wyceny i nie mo e by wykorzystywana do adnego innego celu, ni wymieniony powy ej. W szczególno ci wycena nie mo e stanowi podstawy do oceny cech i stanu wycenianego obiektu przy jego zakupie.

ü Rzeczoznawca nie bierze na siebie odpowiedzialno ci za wady ukryte (prawne i fizyczne) oraz ewentualne skutki wynikaj ce z dalszego u ytkowania przedmiotu wyceny, a tak e za skutki wykorzystania samej wyceny.

ü Powy sza wycena nie jest ekspertyz stanu technicznego przedmiotu wyceny i za tak nie mo e by uznawana, w szczególno ci nie mo e by traktowana jako gwarancja sprzeda y przedmiotu wyceny za oszacowan warto .

ü Wycen przeprowadzono w oparciu o dostarczon dokumentacj oraz badanie organoleptyczne wycenianego obiektu. Nie prowadzono bada diagnostycznych oraz weryfikacji warsztatowej przedmiotu wyceny.

ü Nie stwierdzono dodatkowych niesprawno ci i/lub uszkodze i/lub braków w zakresie mo liwym do ustalenia w warunkach ogl dzin tj. bez: dost pu do spodu pojazdu, specjalistycznego sprz tu diagnostycznego, jazdy próbnej wykonanej w warunkach drogowych z obci eniem.

ü Rzeczoznawca podczas ogl dzin poza warsztatem nie jest w stanie stwierdzi wypadkowej przeszło ci pojazdu. W przypadku podwy szonych warto ci pomiarów powłoki lakierowej, konieczna jest ekspertyza w warunkach warsztatowych.

ü Rok produkcji pojazdu - nie weryfikowano. Przyj to w oparciu o dane przekazane przez Zleceniodawc .

ü Niniejsza wycena nie może być publikowana w całości w jakimkolwiek dokumencie bez zgody wykonawców i bez uzgodnienia z nimi formy i treści takiej publikacji. Zakaz publikacji nie dotyczy posługiwania się wycenami w umowach cywilno-prawnych zawieranych przez zlecającego i dotyczących przedmiotu.

ü Przed odbiorem pojazdu, kupujący zobowiązany jest do konfrontacji rzeczywistego stanu z informacjami zawartymi w wycenie. Odbiór przedmiotu jest równoznaczny ze zrzeczeniem się wszelkich roszczeń, co do stanu technicznego.

ü Nie badano poprawności i/lub budowy numerów identyfikacyjnych/seryjnych obiektu oraz nie weryfikowano prawdziwości danych obiektu.

ü Niniejsza wycena nie może być traktowana jako gwarancja sprzedaży przedmiotu wyceny za oszacowaną wartość.

ü W przypadku ujawnienia dodatkowych informacji dotyczących przedmiotowego pojazdu, niedostępnych w czasie wykonywania niniejszej opinii, zaprezentowane stanowisko może ulec zmianie.

ü W opinii założono, że nie wykryto żadnych faktów, które mogłyby istotnie wpływać na wartość wycenionego pojazdu, jeżeli w opisie pojazdu nie widnieje inaczej.

ü Rzeczoznawca nie ponosi odpowiedzialności za ewentualne błędy wynikające z przedstawionych informacji otrzymanych od użytkownika/sprzedawcy/zamawiającego wycenę, jeżeli brak podstaw do kwestionowania ich zgodności ze stanem rzeczywistym lub ustalenie stanu rzeczywistego przez rzeczoznawcę było niemożliwe lub znacznie utrudnione.

ü Wyposażenie standardowe wg. Info - Ekspert. Rzeczoznawca nie ponosi odpowiedzialności za ewentualne błędy programu. Lista wyposażenia w wycenie ma charakter poglądowy i nie potwierdza kompletności. Aby ustalić specyfikacje fabryczne wyposażenia należy zwrócić się do dealera.

ü W warunkach, w jakich przeprowadzono oględziny rzeczoznawca nie miał możliwości zweryfikowania poprawności działania całego wyposażenia.

ü Opis stanu technicznego pojazdu jest ważny na dzień oględzin. Rzeczoznawca nie bierze odpowiedzialności za zmiany stanu pojazdu wynikające z dalszej eksploatacji lub postoju (np. uszkodzenie akumulatora, powiększenie lub powstanie ognisk korozji, uszkodzenie układu hamulcowego, itp.) – zaleca się sprawdzenie daty wyceny.

ü Jeżeli elementy jednostki napędowej, układu przeniesienia napędu itp., są rozmontowane, rzeczoznawca nie weryfikuje kompletności poszczególnych układów. Możliwość wystąpienia braków w kompletacji (np. ze względu na wykorzystanie unieruchomionego pojazdu jako „dawcy części”).

ü Nie weryfikowano odczytanego stanu drogomierza z zapisami w urzędzeniach elektronicznych pojazdu. Rzeczoznawca nie dokonuje oceny autentyczności przebiegu.

ü W przypadku pojazdów z niesprawnym akumulatorem lub bez niego - podładowanie sprawnego akumulatora nie gwarantuje sprawności technicznej pojazdu. W związku z tym przyjmuje się, że stan techniczny pojazdu jest nieznanym, istnieje ryzyko ujawnienia wad ukrytych i dodatkowych uszkodzeń.

ü Nie weryfikowano gwarancji, statusu pakietów serwisowych i kompletności w zakresie osprzętu dodatkowego, z którym przedmiot był zamówiony.

*Dokument wystawiony elektronicznie, ważny bez podpisu*

DOKUMENTACJA FOTOGRAFICZNA



Fot. nr 1



Fot. nr 2



Fot. nr 3



Fot. nr 4



Fot. nr 5



Fot. nr 6



Fot. nr 7



Fot. nr 8



Fot. nr 9

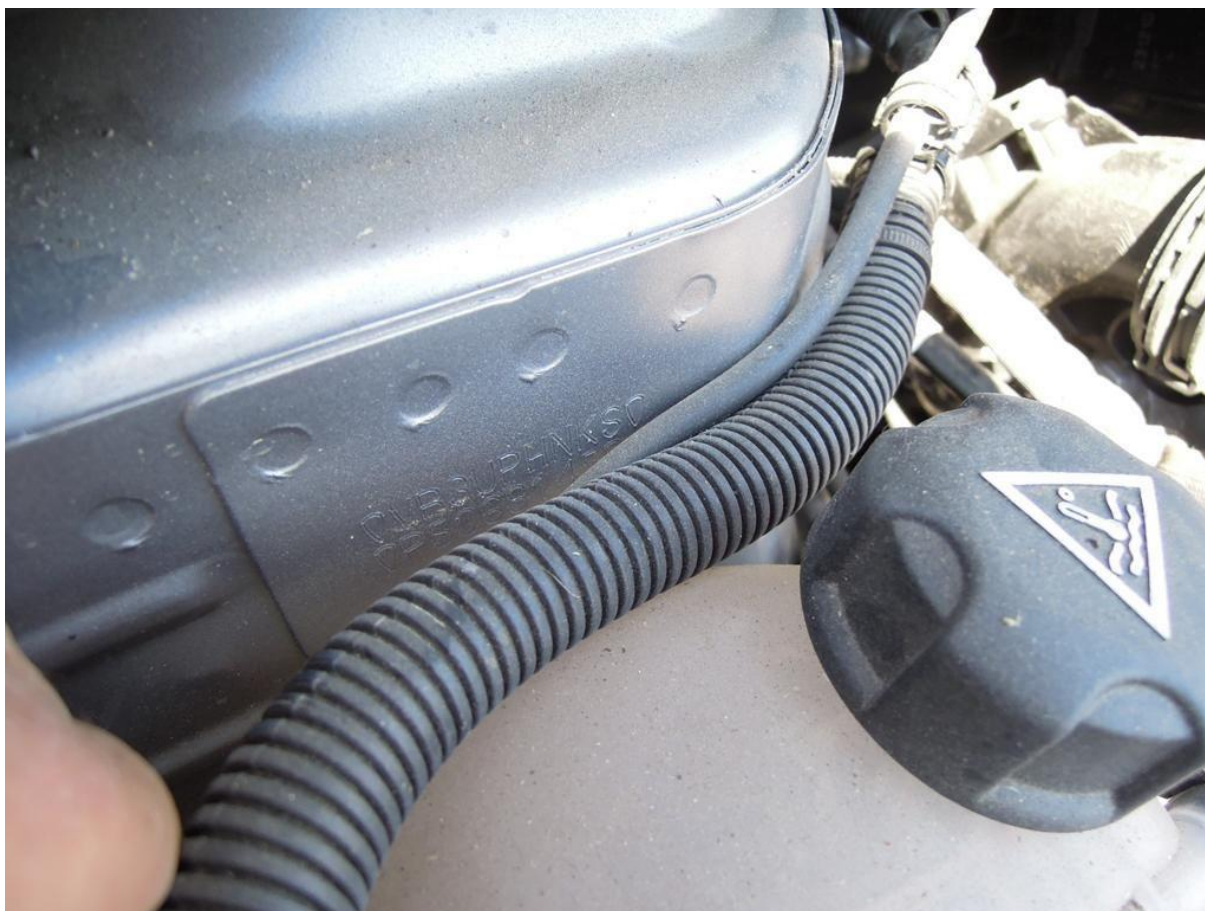

Fot. nr 10



Fot. nr 11



Fot. nr 12



Fot. nr 13



Fot. nr 14



Fot. nr 15



Fot. nr 16



Fot. nr 17



Fot. nr 18



Fot. nr 19

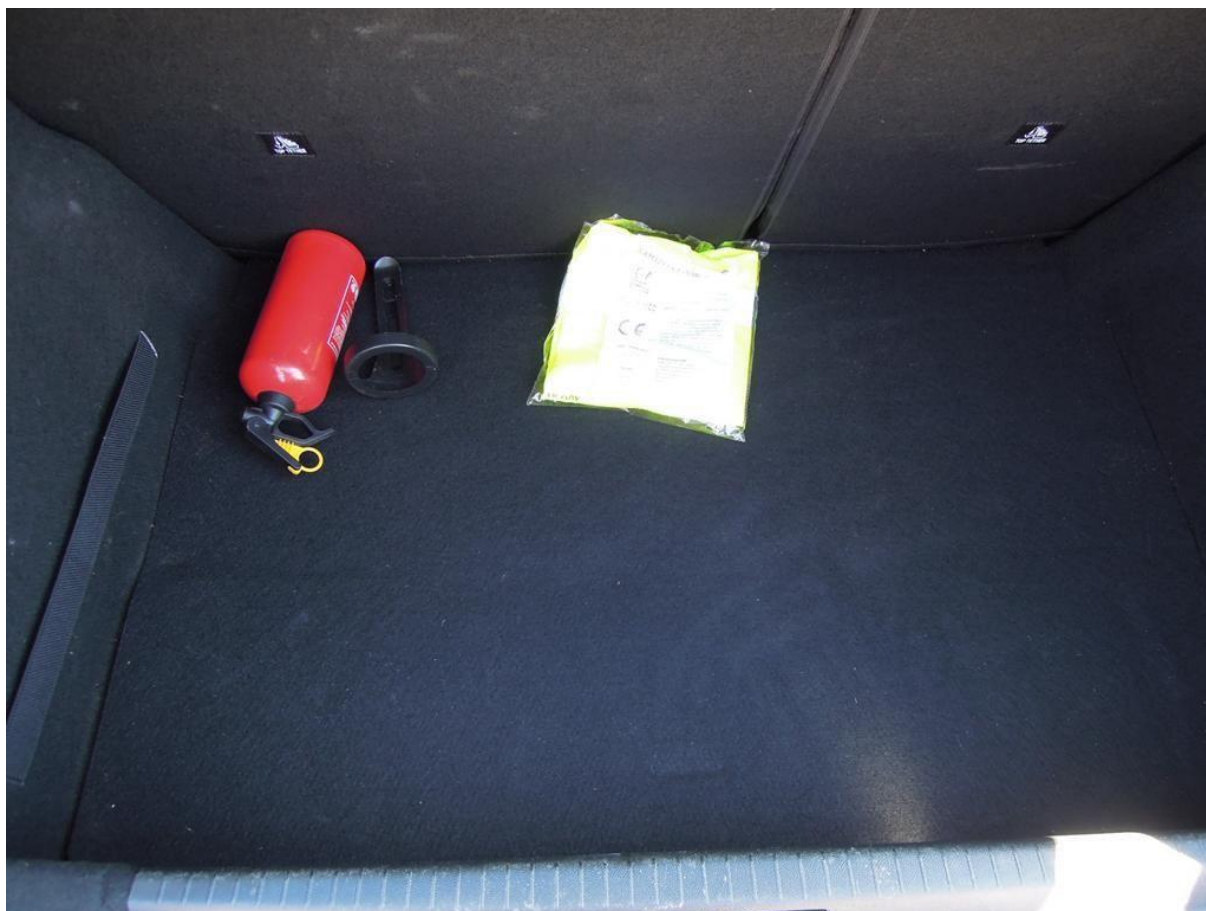

Fot. nr 20



Fot. nr 21



Fot. nr 22



Fot. nr 23



Fot. nr 24



Fot. nr 25



Fot. nr 26



Fot. nr 27



Fot. nr 28



Fot. nr 29

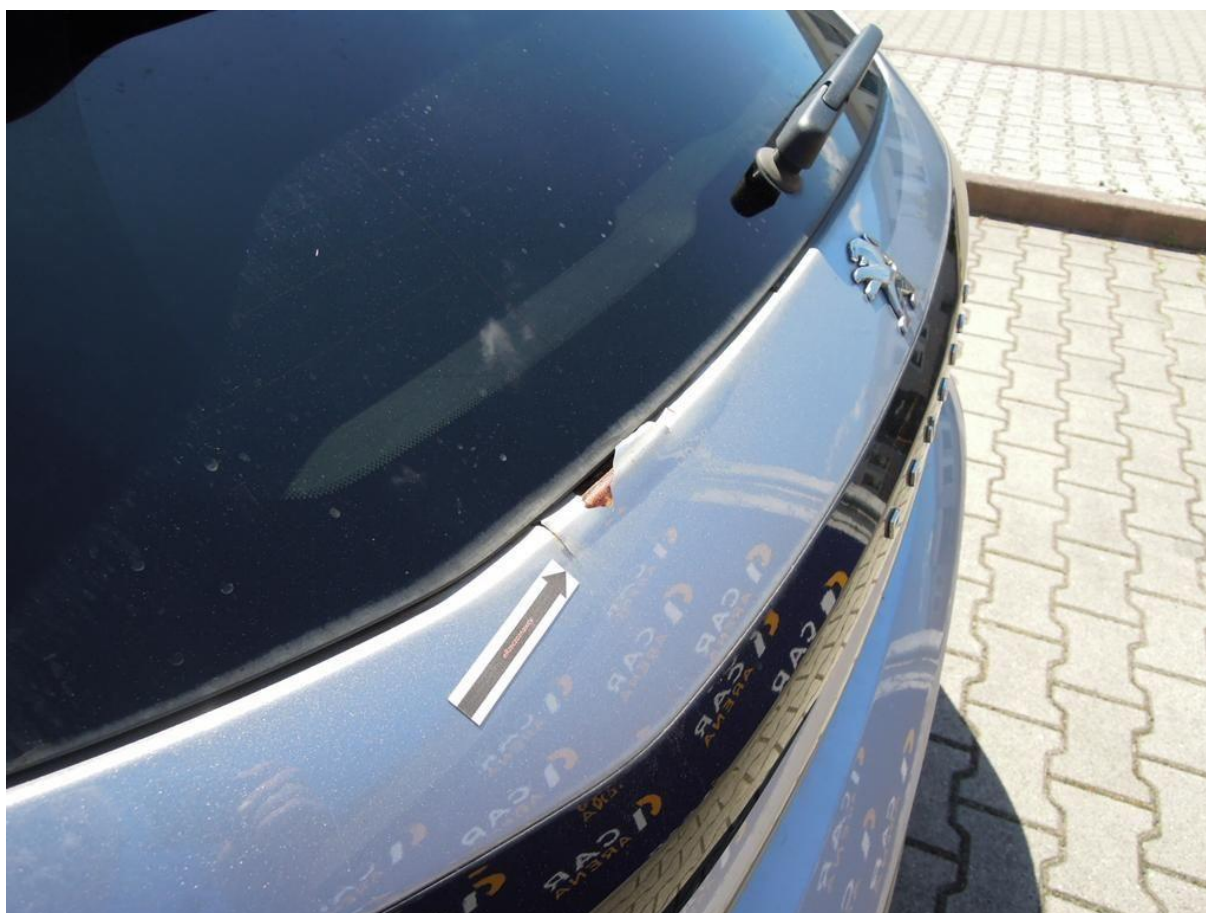

Fot. nr 30



Fot. nr 31



Fot. nr 32



Fot. nr 33



Fot. nr 34



Fot. nr 35



Fot. nr 36



Fot. nr 37



Fot. nr 38

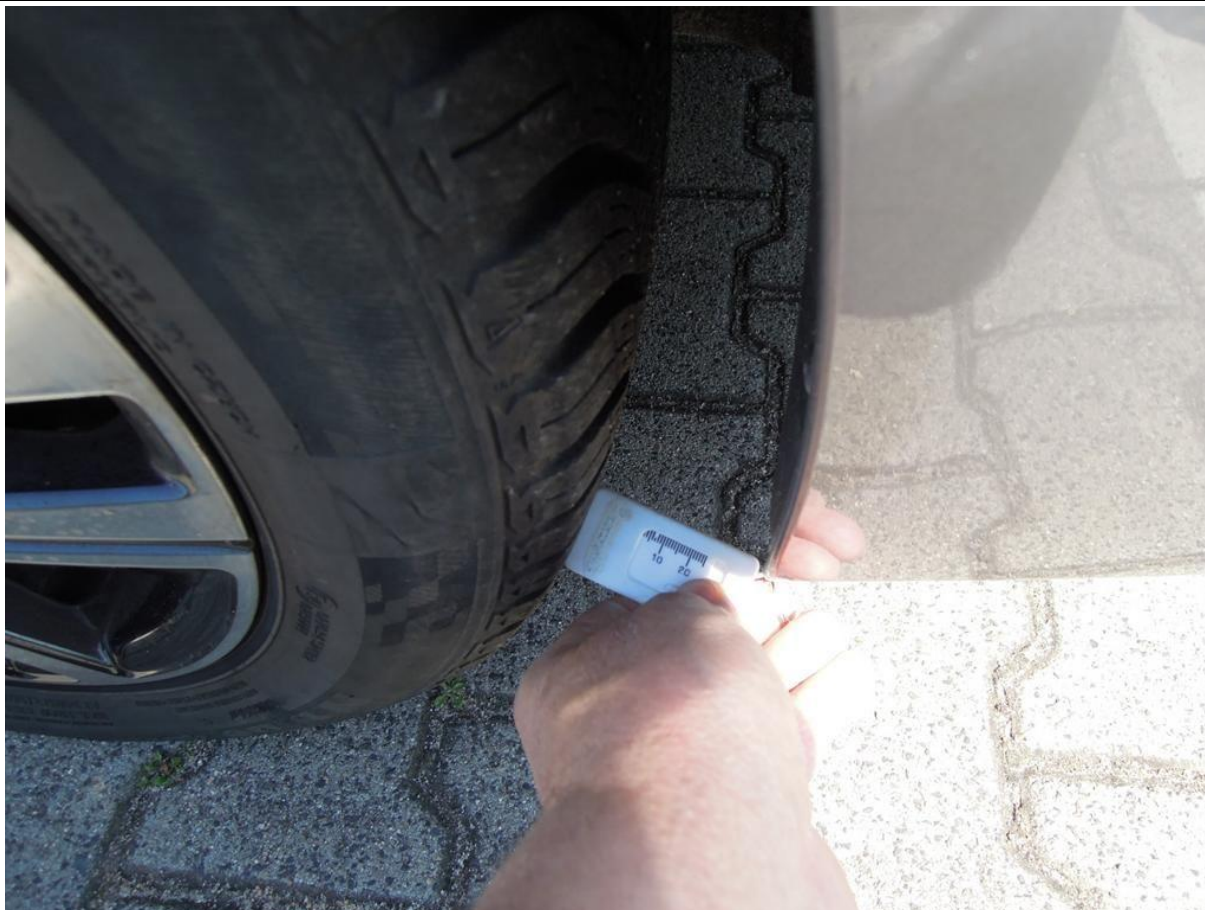

Fot. nr 39



Fot. nr 40

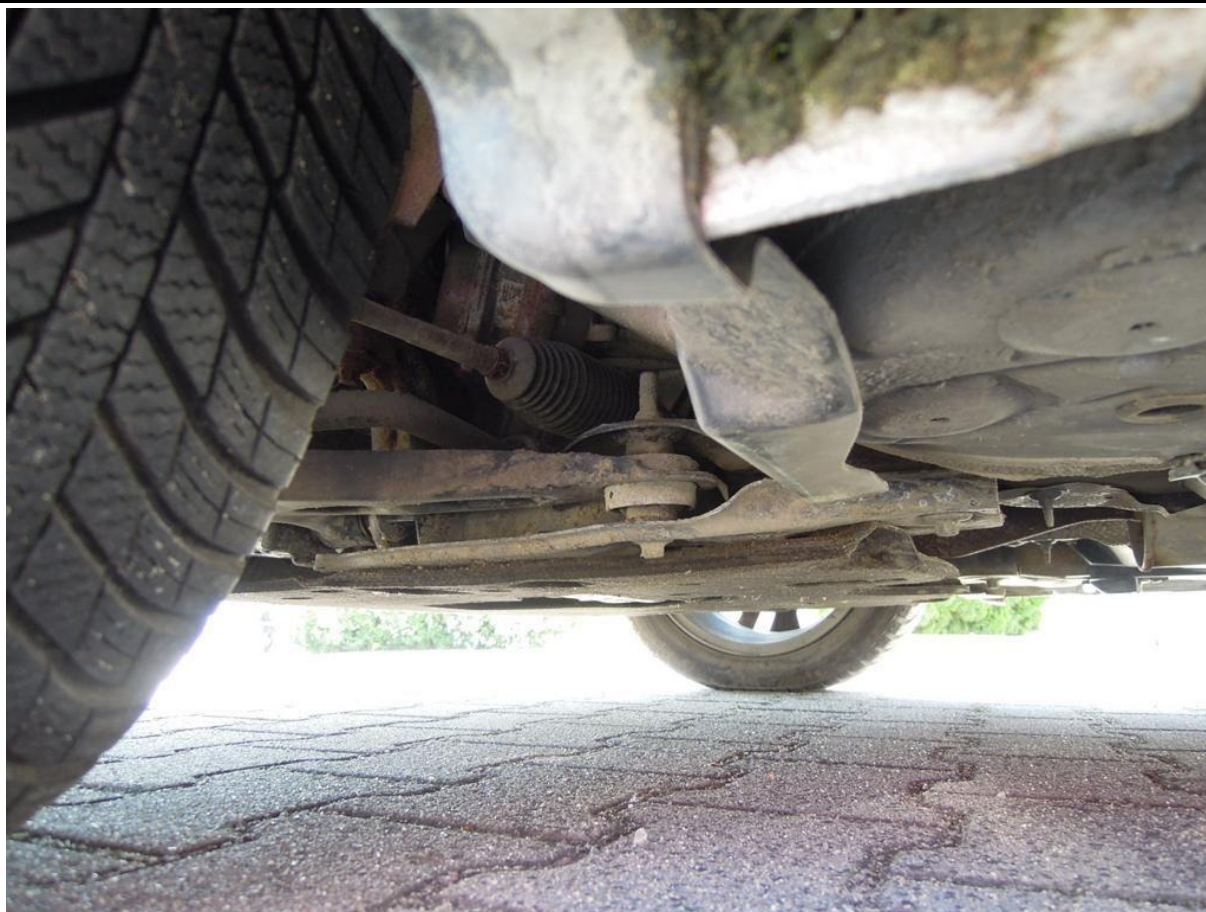

Fot. nr 41



Fot. nr 42



Fot. nr 43



Fot. nr 44



Fot. nr 45



Fot. nr 46



Fot. nr 47



Fot. nr 48



Fot. nr 49



Fot. nr 50



Fot. nr 51



Fot. nr 52



Fot. nr 53



Fot. nr 54



Fot. nr 55



Fot. nr 56



Fot. nr 57



Fot. nr 58



Fot. nr 59



Fot. nr 60



Fot. nr 61

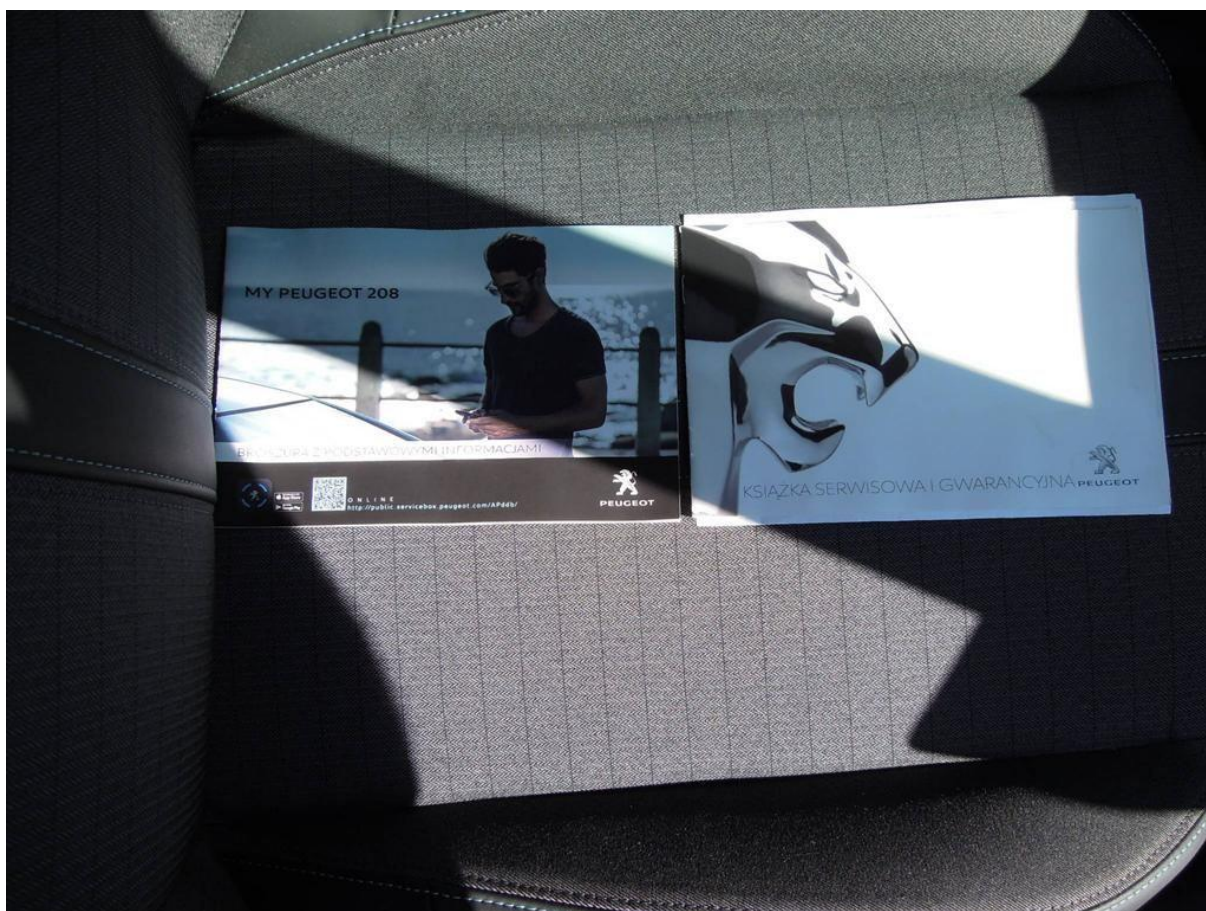

Fot. nr 62

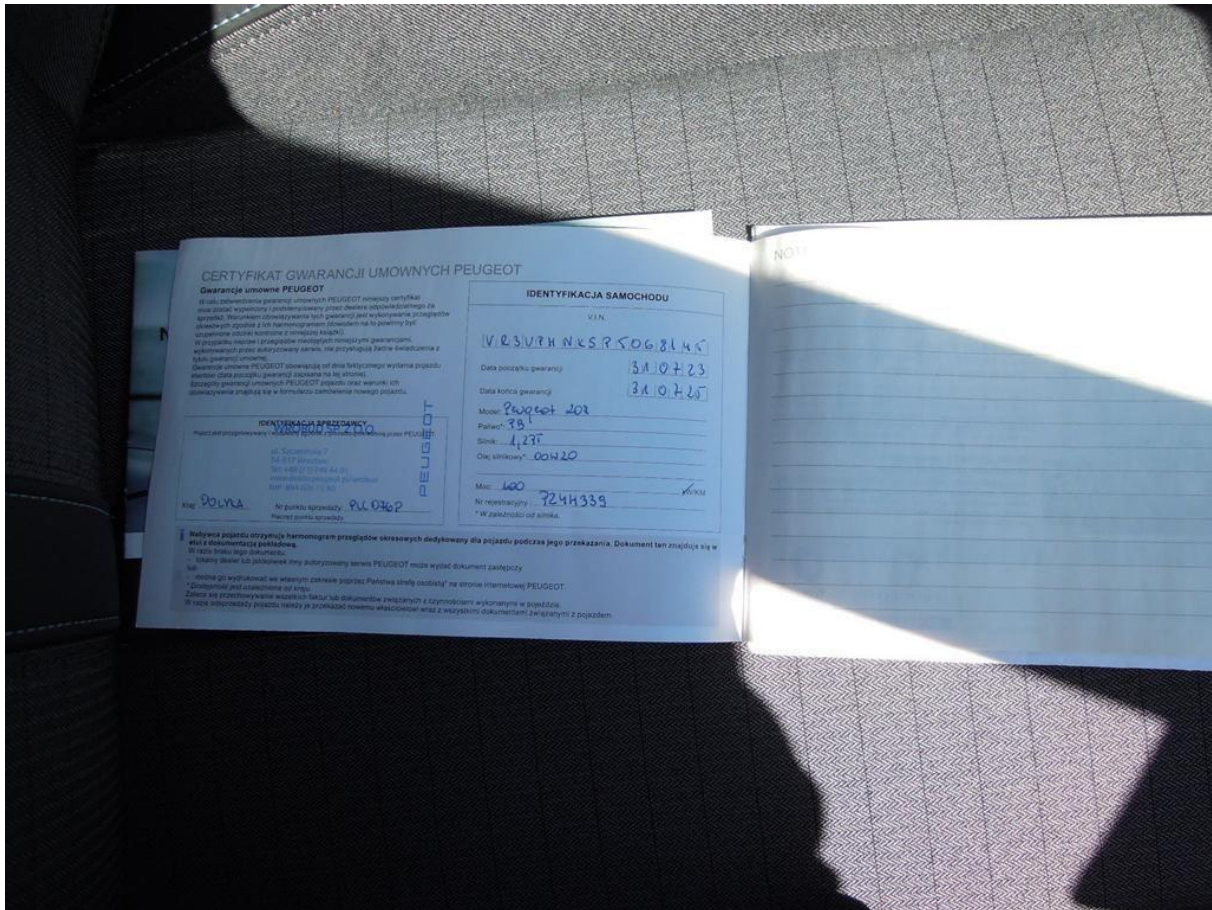

Fot. nr 63



Fot. nr 64



Fot. nr 65

*Dokument wystawiony elektronicznie, wa ny bez podpisu*