

Rodzaj opracowania:

WYCENA 12 05 26 RZ

Autor opinii:

**Certyfikowany Rzecznawca Techniki Motoryzacyjnej i
Ruchu Drogowego RS 001420,
inż. Jakub Kicuła**

Cel i zakres opinii:

Określenie wartości rynkowej pojazdu

Przedmiot opinii:

SKODA Fabia III 1.0 TSI MR`19 E6d Ambition DW6NS45

Wyłączne
przeznaczenie opinii

Ustalenie wartości rynkowej do sprzedaży pojazdu

Data wykonania:

2026/05/12

Opinia numer: 12 05 26 RZ

z dnia: 2026/05/12

Wykonawca opinii : Rzecznawca samochodowy inż. Jakub Kicula RS 001420

Zleceniodawca: "KRUK" SPÓŁKA AKCYJNA

Adres: Wołowska 8, 51-116 Wrocław

Zadanie: Określenie wartości rynkowej pojazdu

DANE IDENTYFIKACYJNE POJAZDU

Dane: [O] IV-2026

Marka: SKODA

Rok produkcji: 2021

Model: Fabia III 1.0 TSI MR`19 E6d

Wersja: Ambition

Nr rejestracyjny: DW6NS45
VIN: TMBEP6NJ4MZ094486

Rodzaj pojazdu: Samochód osobowy



Nr INFO-EKSPERT / ID pojazdu	034-04072 / 176881
Data pierwszej rejestracji	2021/07/14
Wskazanie drogomierza	156911 km
Okres eksploatacji pojazdu (21/07/14-26/04/15)	57 mies.
Dop. masa całkow.	1576 kg
Rodzaj nadwozia	hatchback 5 drzwiowy
Jednostka napędowa	z zapłonem iskrowym (wtrysk)
Pojemność / Moc silnika	999 ccm / 70kW (95KM)
Doładowanie	Turbosp. z chłodn. powietrza
Liczba cylindrów / Układ cylindrów / Liczba zaworów	3 / rzędowy / 12
Rodzaj skrzyni biegów	manualna
Rodzaj napędu	przedni (4x2)

Wartość rynkowa brutto wyżej zidentyfikowanego pojazdu, określona na dzień 15 kwietnia 2026 roku wynosi:

29500 PLN w tym VAT (23,0%) **5516,26 PLN**

ZAŁĄCZNIKI

- 1 Wycena wartości - druk podstawowy
- 2 Opis powłoki lakierowej
- 3 Dokumentacja fotograficzna

Wykonawca opinii : Rzecznawca samochodowy inż. Jakub Kicula RS 001420

Zleceniodawca: "KRUK" SPÓŁKA AKCYJNA

Adres: Wołowska 8, 51-116 Wrocław

Zadanie: Określenie wartości rynkowej pojazdu

DANE IDENTYFIKACYJNE POJAZDU

Dane: [O] IV-2026

Marka: SKODA

Rok produkcji: 2021

Model: Fabia III 1.0 TSI MR`19 E6d

Wersja: Ambition

Nr rejestracyjny: DW6NS45

Rodzaj pojazdu: Samochód osobowy

VIN: TMBEP6NJ4MZ094486

Nr INFO-EKSPERT / ID pojazdu	034-04072 / 176881
Data pierwszej rejestracji	2021/07/14
Wskazanie drogomierza	156911 km
Okres eksploatacji pojazdu (21/07/14-26/04/15)	57 mies.
Dop. masa całk.	1576 kg
Rodzaj nadwozia	hatchback 5 drzwiowy
Jednostka napędowa	z zapłonem iskrowym (wtrysk)
Pojemność / Moc silnika	999 ccm / 70kW (95KM)
Doładowanie	Turbosp. z chłodn. powietrza
Liczba cylindrów / Układ cylindrów / Liczba zaworów	3 / rzędowy / 12
Rodzaj skrzyni biegów	manualna
Rodzaj napędu	przedni (4x2)

WYPOSAŻENIE STANDARDOWE (2020.10-2021.03)

L.p.	Nazwa elementu wyposażenia	L.p.	Nazwa elementu wyposażenia
1	ABS - system zapobiegający blokowaniu kół	19	Poduszki powietrzne boczne przednie
2	Blokada mechanizmu różnicowego centralnego elektroniczna EDL	20	Radioodtwarzacz Skoda SWING CD/MP3 SD + USB + AUX-in + Wyświetlacz 5" dotykowy, kolorowy
3	Blokada mechanizmu różnicowego XDS	21	Schówek na okulary
4	Bluetooth	22	Schowki pod przednimi fotelami
5	Czujnik zmierzchu	23	System elektronicznej kontroli toru jazdy ESP
6	Fotel kierowcy z regulacją wysokości	24	System kontroli ciśnienia w oponach
7	Gniazdo 12V	25	System p/poślizgowy MSR
8	Immobilizer	26	System p/poślizgowy przy przyspieszaniu ASR
9	Kieszenie w oparciach foteli przednich	27	System pokolizyjny ACS
10	Klimatyzacja	28	System Start/Stop
11	Kolumna kierownicy z regulacją wysokości i głębokości	29	System wspomagania nagłego hamowania
12	Komputer pokładowy	30	System wspomagania ruszania pod górę
13	Konsola centralna	31	Szyby przednie regulowane elektrycznie
14	Kurtyny powietrzne boczne	32	Tarcze kół stalowe 6Jx15
15	Światło dodatkowe STOP	33	Wspomaganie układu kierowniczego zmienne
16	Ogranicznik prędkości	34	Wycieraczka szyby tylnej
17	Poduszka powietrzna kierowcy	35	Zamek centralny zdalnie sterowany
18	Poduszka powietrzna pasażera z możliwością odłączenia	36	Zestaw naprawczy opon
L.p. Nazwa pakietu / elementu pakietu wyposażenia standardowego			
1	Lusterka zewnętrzne podgrzewane i regulowane elektrycznie w kolorze nadwozia Lusterka zewnętrzne regulowane elektrycznie Lusterka zewnętrzne w kolorze nadwozia Lusterka zewnętrzne podgrzewane elektrycznie		
2	Reflektory halogenowe ze światłami do jazdy dziennej LED Reflektory halogenowe Światła do jazdy dziennej LED		

WYPOSAŻENIE DODATKOWE

L.p.	Nazwa elementu wyposażenia	Wartość [PLN]
1	Czujniki parkowania - przód/tył Czujniki parkowania - przód Czujniki parkowania - tył	968
2	Kamera cofania	442
3	Światła p/mgielne przednie	275
4	Tarcze kół aluminiowe 6Jx15	1 177
5	Wyświetlacz Maxi-DOT	228

OPIS ZAMONTOWANEGO W POJEŹDZIE OGUMIENIA

Kolo	Marka, typ	Bieżnik [mm]	Zużycie [%]
Przednie lewe:	DEBICA 185/60 R15 88T XL FRIGO 2 TL	6,1	37
Przednie prawe:	DEBICA 185/60 R15 88T XL FRIGO 2 TL	5,5	45
Tylne lewe:	DEBICA 185/60 R15 88T XL FRIGO 2 TL	6,7	28
Tylne prawe:	DEBICA 185/60 R15 88T XL FRIGO 2 TL	6,2	35

KOREKTY

WARTOŚĆ BAZOWA BRUTTO (59 mies.) **38 900 PLN**

KOREKTA ZA WYPOSAŻENIE DODATKOWE **3 090 PLN**

Wyposa enie pojazdu powoduje powi kszenie warto ci pojazdu, gdy jest wyposa eniem ponadstandardowym oraz jest sprawne, czyli zdolne do spełnienia swojej funkcji. Wielko korekty warto ci bazowej, zwi zanej z wyposa eniem dodatkowym pojazdu została okre lona na podstawie udziału tego wyposa enia w warto ci standardowo wyposa onego nowego pojazdu z uwzgl dnieniem amortyzacji pojazdu i zwi kszonj amortyzacji jego wyposa enia.

KOREKTA ZA PIERWSZĄ REJESTRACJĘ **381 PLN**

Korekta uwzgl dnia wpływ daty pierwszej rejestracji pojazdu (pierwszego dopuszczenia do ruchu po zakupieniu pojazdu nowego) na jego warto . Przyjmuje si , e pojazd bazowy został zarejestrowany po raz pierwszy 2021/05/15. Pojazd wyceniany został zarejestrowany 2 miesi ce pó niej, zatem jego okres eksploatacji jest krótszy od okresu eksploatacji pojazdu bazowego i st d wynika dodatnia korekta warto ci.

KOREKTA ZA PRZEBIEG **- 10 379 PLN**

Korekta uwzgl dnia wpływ przebiegu pojazdu na jego warto . Warto bazowa (skorygowana o wpływ pierwszej rejestracji) została okre lona dla przebiegu normatywnego 62 700 km. Zweryfikowany przebieg wycenianego pojazdu jest wi kszy od normatywnego o 94 211 km. Powoduje to zastosowanie korekty warto ci w wysoko ci -24,49%.

KOREKTA ZA OGUMIENIE **239 PLN**

Korekta uwzgl dnia wpływ stanu ogumienia na warto pojazdu. Zu ycie poszczególnych opon zostało okre lone z uwzgl dnieniem zmierzonej wysoko ci ich bie nika. Punktem odniesienia jest ogumienie o zu yciu 50%.

KOREKTY RÓŻNE **- 2 718 PLN**

W tym: [%] Wart. [PLN]

Stan utrzymania i dbałość o pojazd -3,5 -1 119

Stan utrzymania i dbałość o pojazd mog mie wpływ na warto rynkow pojazdu w przypadku, gdy stan wycenianego pojazdu istotnie odbiega od dobrego, odpowiedniego dla danego okresu eksploatacji i przebiegu. Stwierdzony ponadprzeci nie dobry stan wiadcz cy o wyj tkowej dbałości o pojazd mo e stanowi podstaw korekty dodatniej warto ci, stan gorszy od typowego dobrego - podstaw do korekty ujemnej. Niewielkie punktowe wgniecenie na dachu, zarysowanie powłoki lakierowej zderzaka przedniego, szyba przednia wymieniona na zamiennik marki Nord Glass

Szczególny charakter eksploatacji -5,0 -1 599

Negatywny wpływ na warto rynkow mo e mie u ywanie pojazdu w nietypowych warunkach, jak te w nietypowy sposób, np.: do nauki jazdy, do jazd sportowych i testowych, samochodu osobowego do celów zarobkowych, cz sta jazda z przyczep przez samochód osobowy lub terenowy, itp. Wielko tej korekty szacuje si w zale no ci od intensywno ci i okresu eksploatacji pojazdu w szczególny sposób. Przedmiotowy pojazd eksploatowany jest jako pojazd słu bowy. Pojazdy firmowe zazwyczaj cechuj si wi kszym stopniem zu ucia ni analogiczne, eksploatowane przez osoby prywatne. Maj c na uwadze stan techniczny przedmiotowego egzemplarza wykonawca wyceny uznał za stosowne obni enie warto ci rynkowej z tytułu szczególnego charakteru eksploatacji.

Wartość rynkowa brutto wyżej zidentyfikowanego pojazdu, określona na dzień 15 kwietnia 2026 roku wynosi:

29500 PLN

(słownie: dwadzieścia dziewięć tysięcy pięćset złotych)

w tym VAT (23,0%) 5516,26 PLN

Wartość określono na podstawie:

- notowań wartości rynkowych z bazy pojazdów "Komputerowego Systemu INFO-EKSPERT" na IV-2026 zaakceptowanych przez wykonawcę opinii,
- korekt mających wpływ na wartość pojazdu.

Wykonawca opinii : Rzeczoznawca samochodowy inż. Jakub Kicuła RS 001420

Zleceniodawca: "KRUK" SPÓŁKA AKCYJNA

Adres: Wołowska 8, 51-116 Wrocław

Zadanie: Określenie wartości rynkowej pojazdu

DANE IDENTYFIKACYJNE POJAZDU

Dane: [O] IV-2026

Marka: SKODA

Rok produkcji: 2021

Model: Fabia III 1.0 TSI MR`19 E6d

Wersja: Ambition

Nr rejestracyjny: DW6NS45

Rodzaj pojazdu: Samochód osobowy

OPIS POWŁOKI LAKIEROWEJ

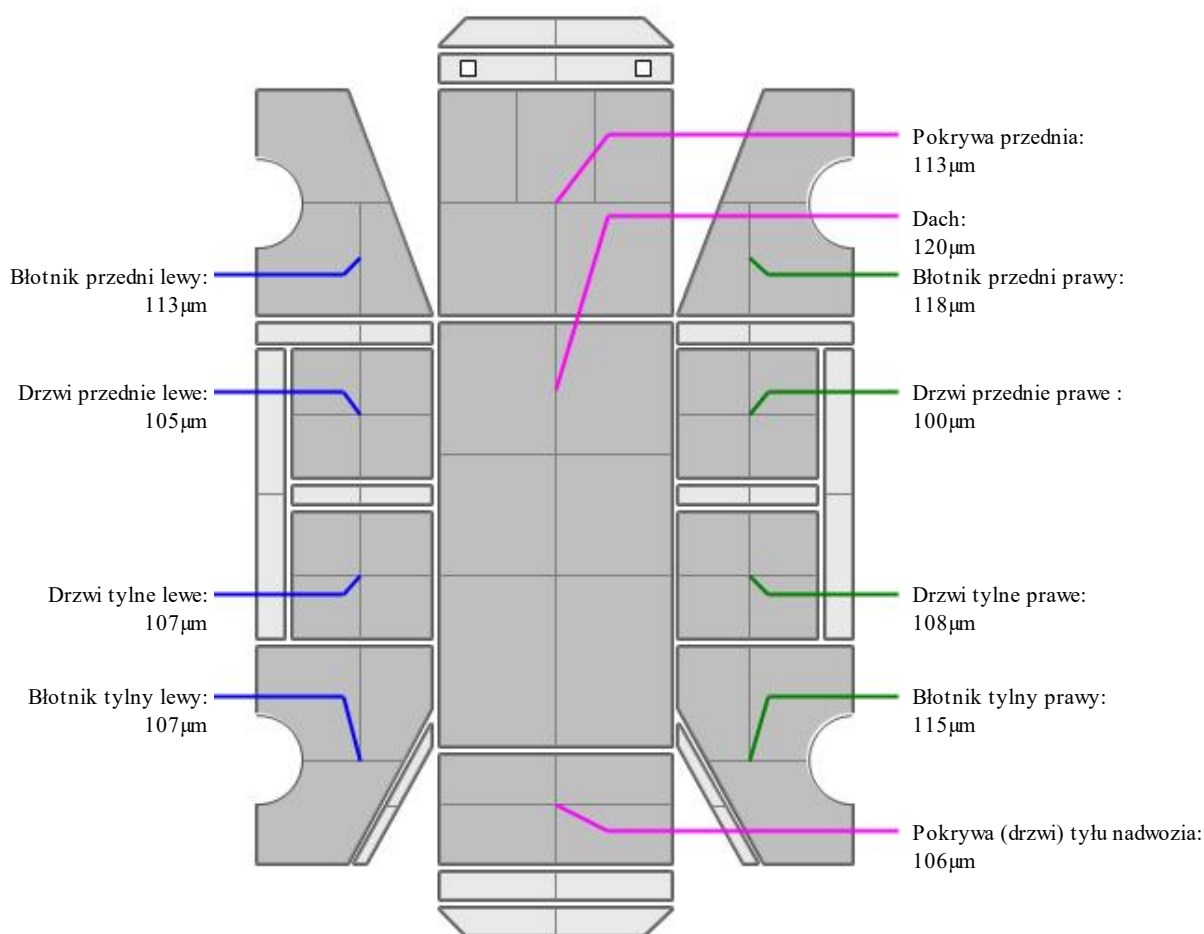

INFORMACJE DODATKOWE

Podczas oględzin pojazdu wykonano pomiar grubości powłoki lakierowej na przedmiotowym pojeździe. Wyniki zobrazowane na piktogramie stanowią maksymalne wartości zmierzone na poszczególnych elementach. Pomiaru dokonano przy użyciu miernika SALUTRON KOMBI D3

DOKUMENTACJA FOTOGRAFICZNA

do opinii nr: 12 05 26 RZ

z dnia: 2026/05/12

DANE IDENTYFIKACYJNE POJAZDU

Dane: [O] IV-2026

Marka: SKODA

Rok produkcji: 2021

Model: Fabia III 1.0 TSI MR'19 E6d

Wersja: Ambition

Nr rejestracyjny: DW6NS45

Rodzaj pojazdu: Samochód osobowy

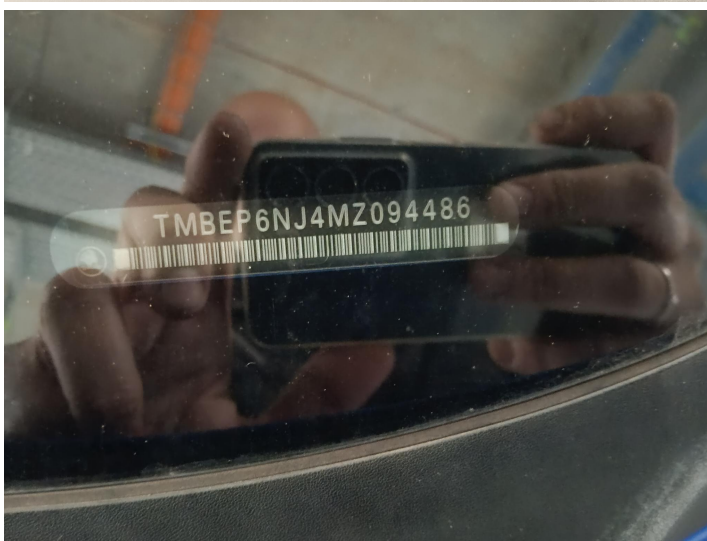

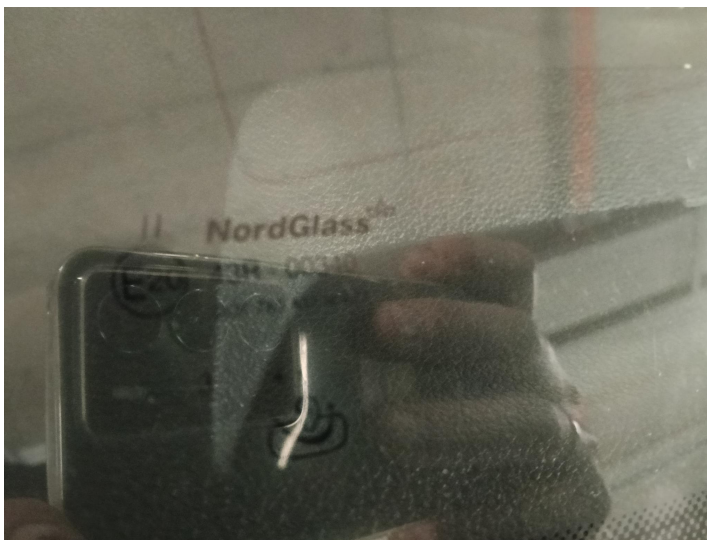
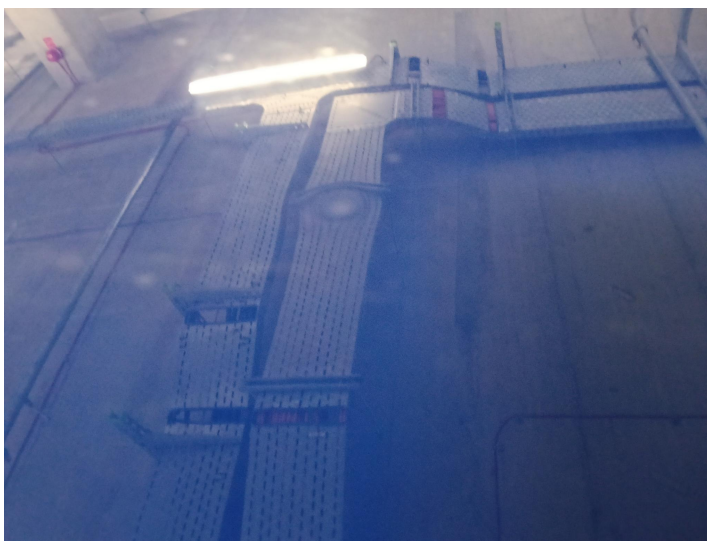
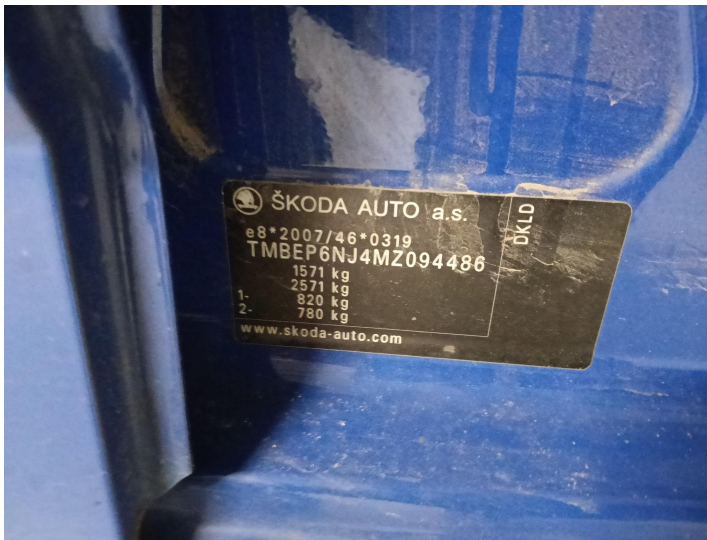

Klauzule i zastrzeżenia:

1. Za niniejsze opracowanie odpowiedzialność ponosi rzeczoznawca.
2. Wydając niniejszą opinię rzeczoznawca zastrzega się, że nie bierze odpowiedzialności za ukryte wady i uszkodzenia części oraz wady montażu pojazdu
3. Niniejsze opracowanie nie może być wykorzystane do żadnego innego celu niż określony w treści opinii i nie może być publikowane w całości w jakimkolwiek dokumencie bez zgody wykonawcy i bez uzgodnienia z nim formy i treści takiej publikacji.
4. Bez zgody autora opinii zabrania się jej powielania.
5. Nie badano tytułu użytkowania ani tytułu własności badanego pojazd lub elementów, w tym ewentualnego istnienia ograniczonych praw rzeczowych.
6. Niniejsza opinia nie jest ekspertyzą stanu technicznego pojazdu ani gwarancją niezawodności zespołów i podzespołów pojazdu, została sporządzona wyłącznie na podstawie badania pojazdu w warunkach istniejących na miejscu i/lub analizy jego dokumentów
7. W przypadku ujawnienia dodatkowych okoliczności/informacji na temat przedmiotowego pojazdu, które nie były znane rzeczoznawcy podczas wykonywania niniejszej opinii, stanowisko rzeczoznawcy może ulec zmianie.
8. W przypadku zmiany stanu faktycznego wprowadzającego w błąd rzeczoznawcę, zatajenie, zamaskowanie, ukrycie bądź zafałszowanie cech charakterystycznych/ wad pojazdu bądź jego dokumentacji w celu uzyskania korzystnej dla siebie opinii, niniejszą opinię należy uznać za nieważną
9. Opinię wykonano w sposób obiektywny, bezstronny, zgodnie z najlepszą wiedzą i sumieniem rzeczoznawcy.

Na tym opinię zakończono i podpisano

Wykonawca wyceny

Pieczęć

Wrocław dnia, 2026/05/12