

Nr zlecenia: 24/29/07/2025/STELLANTIS Dawro

z dnia: 2025/07/29

Zleceniodawca:

Stellantis Financial Services Polska Sp. z o.o.
Domaniewska 44A
02-672 Warszawa

Rzeczoznawca:

Dawid Oderkiewicz/zatw. Pion Weryfikacyjny eRzeczoznawcy



Poglądowy Raport Stanu Technicznego

Zadanie: Ocena stanu technicznego i określenie wartości rynkowej pojazdu

DANE IDENTYFIKACYJNE POJAZDU

Dane: [O] V-2026

Rodzaj pojazdu:	Samochód osobowy	VIN:	VR3UPHNKSP5068144
Marka:	PEUGEOT	Nr rejestracyjny:	PZ4H327
Model pojazdu:	208 MR`23 E6d	Nr Info-Ekspert:	029-05041
Wersja:	Allure S&S EAT	Rok produkcji:	2023

Wartość pojazdu brutto (zakup)

65 300 PLN

Wskazanie drogomierza	9170 km
Data pierwszej rejestracji	2023/07/28
Data wykonania badania technicznego	2026/07/28
Rodzaj nadwozia	hatchback 5 drzwiowy
Dop. masa całkowita	1625 kg*
Jednostka napędowa	z zapłonem iskrowym (wtrysk)
Pojemność / Moc silnika	1199 ccm / 74kW (101KM)
Doładowanie	Turbosp. z chłodn. powietrza
Liczba cylindrów / Układ cylindrów / Liczba zaworów	3 / rzędowy / 12
Rodzaj skrzyni biegów	automatyczna
Rodzaj napędu	przedni (4x2)
Kolor powłoki lakierowej, (rodzaj lakieru)	Szary 2-warstwowy z efektem metalicznym

WYPOSAŻENIE STANDARDOWE

Lp.	Nazwa elementu wyposażenia	Lp.	Nazwa elementu wyposażenia
1	ABS - system zapobiegający blokowaniu kół	39	Radio MP3
2	Antena dachowa w kształcie płetwy rekina	40	Ryglowanie automatyczne zamków drzwi po

3	Automatyczne włączanie reflektorów z czujnikiem zmierzchu	41	ruszeniu Schowek na telefon
4	Czarne błyszczące wykończenie między tylnymi wiatłami	42	Selektor trybów jazdy
5	Czarne ziarniste wykończenia w wiatłach do jazdy dziennej	43	Siedzenia tylne składane asymetrycznie
6	Czujniki parkowania - przód	44	Spoiler tylny czarny błyszczący
7	Czujniki parkowania - tył	45	System automatycznego hamowania
8	Deska rozdzielcza pokryta pianką z dekoracją w stylu Carbon, element z błyszczących czerni z chromowanymi akcentami	46	System bezkluczykowego uruchamiania pojazdu DML
9	Fotel kierowcy z regulacją wysokości	47	System Bluetooth
10	Funkcja Mirror Screen	48	System dystrybucji siły hamowania elektroniczny EBFD
11	Głośniki 6 szt.	49	System elektronicznej kontroli toru jazdy ESP
12	Gniazdo 12 V na desce rozdzielczej	50	System kontroli ciśnienia w oponach
13	Hamulec postojowy elektryczny	51	System kontroli uwagi kierowcy
14	Immobilizator	52	System ostrzegający przed niezamierzonymi zmianami pasa ruchu
15	Kierownica wielofunkcyjna pokryta skórą	53	System p/poślizgowy przy przyspieszaniu ASR
16	Klamki zewnętrzne w kolorze nadwozia	54	System rozpoznawania znaków drogowych rozszerzony ETSR
17	Kolumna kierownicy regulowana w 2 płaszczyznach	55	System TSM
18	Konsola centralna wysoka z podłokietnikiem	56	System WiFi
19	Kurtyny powietrzne boczne	57	System wspomagania nagłego hamowania AFU
20	Lakier metalizowany "Sólty Agueda"	58	Szyba przednia barwiona
21	Listwy boczne okien czarne błyszczące	59	Szyba tylna ogrzewana
22	Lusterka zewnętrzne czarne błyszczące	60	Szyby tylne barwione
23	Lusterko wewnętrzne elektrochromatyczne	61	Szyby tylne przyciemniane
24	Mocowanie fotelika dziecięcego ISOFIX na tylnych siedzeniach skrajnych 2szt	62	Szyby tylne regulowane elektrycznie
25	Multimedialny Ekran Dotykowy HD 10"	63	wiatła do jazdy dziennej LED
26	Ośłona wlotu powietrza czarna błyszcząca listwa w dolnej części zderzaka	64	wiatła tylne LED
27	Ośłona wlotu powietrza czarna błyszcząca listwa w górnej części	65	Tapicerka z tłoczonej tkaniny LOMSA tłoczona ze skóry ekologicznej z przeszyciami w kolorze Quartz
28	Ośłona wlotu powietrza czarna ziarnista z elementami w kolorze nadwozia	66	Tarcze kół aluminiowe 16" NOMA dwukolorowe diamentowe
29	Oświetlenie bagażnika	67	Tuner radiowy cyfrowy DAB
30	Oświetlenie wnętrza lampa A-DOME	68	Uchwyty zabezpieczające z tyłu+ z przodu po stronie pasażera
31	Panele przednich drzwi z dekoracją w stylu Carbon i listw w kolorze błyszczących czerni z tampono drukiem Quartz	69	Wspomaganie układu kierowniczego elektryczne
32	Pasy bezpieczeństwa przednie trzypunktowe z napiętnicami i ogranicznikiem napięcia	70	Wycieraczki z czujnikiem deszczu
33	Pasy bezpieczeństwa tylne trzypunktowe z ognicznymi napiętnicami siedzeń tylnych skrajnych	71	Zamek centralny
34	Podłokietniki przednich i tylnych drzwi ze skóry ekologicznej z przeszyciami w kolorze Quartz	72	Zderzak tylny z czarnym ziarnistym wykończeniem
35	Podsufitka w jasnym kolorze	73	Zestaw naprawczy opon
36	Poduszka powietrzna kierowcy	74	Złotce USB 2 szt. dla pasażerów tylnych siedzeń
37	Poduszka powietrzna pasażera	75	Złotce USB typ C 1szt
38	Poduszki powietrzne boczne		

L.p. Nazwa pakietu / elementu pakietu wyposażenia standardowego

- 1 Klimatyzacja automatyczna jednostrefowa
Filtr p/pyłkowy w głowy wysokiej jako ci
- 2 Lusterka zewn trzne regulowane i składane elektrycznie
Lusterka zewn trzne składane elektrycznie
Lusterka zewn trzne regulowane elektrycznie
Lusterka zewn trzne podgrzewane elektrycznie
- 3 Pakiet Peugeot i-Cockpit 3D
Panel 10" wirtualnych zegarów 3D
- 4 Reflektory przednie Peugeot Full LED Technology
Kierunkowskazy LED
Reflektory przednie LED
Czujnik zmierzchu
wiatła do jazdy dziennej LED
Czujnik deszczu
- 5 Tempomat z ogranicznikiem pr dko ci
Ogranicznik pr dko ci
Tempomat
- 6 Zagłówki przednie i tylne regulowane
Zagłówki foteli przednich regulowane
Zagłówki siedze tylnych regulowane

WYPOSA ENIE DODATKOWE

L.p. Nazwa elementu wyposażenia

- 1 +Lakier metalizowany (dopłata)
- 2 Pakiet Visio Park 1 (dopłata)
Czujniki parkowania - przód
Czujniki parkowania - tył
Kamera cofania 180° z funkcj rzutowania z góry (Top Rear View)

OPIS ZAMONTOWANEGO W POJE DZIE OGUMIENIA

Koło	Marka, typ	Bieżnik [mm]
Przednie lewe:	*NEXEN 195/55 R16 N'BLUE	7,0
Przednie prawe:	*NEXEN 195/55 R16 N'BLUE	7,0
Tylne lewe:	*NEXEN 195/55 R16 N'BLUE	6,6
Tylne prawe:	*NEXEN 195/55 R16 N'BLUE	7,0

WYLICZENIE WARTO CI RYNKOWEJ

WARTO BAZOWA (ZAKUP) BRUTTO (36 mies.)			63 900 PLN
KOREKTA ZA PIERWSZ REJESTRACJ	913 PLN	<i>po korekcie:</i>	64 813 PLN
KOREKTA ZA WYPOSA ENIE	422 PLN	<i>po korekcie:</i>	65 235 PLN
KOREKTA ZA PRZEBIEG	3 714 PLN	<i>po korekcie:</i>	68 949 PLN
KOREKTY RÓ NE:			
Stan utrzymania i dbało o pojazd	-2 068 PLN		
Zadana szacunkowa korekta z tytułu wcze niejszych napraw	-1 378 PLN		
KOREKTY RÓ NE RAZEM	- 3 446 PLN	<i>po korektach:</i>	65 503 PLN
KOREKTA ZA OGUMIENIE	- 173 PLN	<i>po korekcie:</i>	65 330 PLN
WARTO RYNKOWA (ZAKUP) BRUTTO PO ZAOKR GLENIU			65 300 PLN

UWAGI RZECZOZNAWCY DOTYCZ CE WYCENY

Ogl dziny wykonano 04.08.2025.

Dokonano sprawdzenia historii pojazdu w bazie CEPiK.

Nie weryfikowano gwarancji, statusu pakietów serwisowych i kompletno ci w zakresie osprz tu dodatkowego, z którym przedmiot był zamówiony. Nie udost pniono specyfikacji wyposażenia fabrycznego wycenianego

pojazdu.

Dnia:

05.11.2024 Odnalezienie pojazdu lub zakończenie poszukiwania

25.04.2025 Zgłoszenie kradzieży pojazdu!

21.07.2025 Odnalezienie pojazdu lub zakończenie poszukiwania

Mając na uwadze powyższe wyposażenie zostało ustalone na podstawie oględzin z natury. Aby ustalić specyfikację fabryczną wyposażenia należy zwrócić się do dealera. Nie można wykluczyć, że mogą wystąpić różnice w wyposażeniu.

Wartość brutto (zakup*) wyżej zidentyfikowanego pojazdu, określona na miesiąc maj 2026 roku wynosi:

* Wartość określona jak przy zakupie pojazdu w celu ponownej jego sprzedaży przez podmiot handlujący pojazdami u innych.

65300 PLN

(słownie: sześćdziesiąt pięć tysięcy trzydzieści złotych)

w tym VAT (23,0%) 12210,57 PLN

Wartość określono na podstawie:

- notowa wartość rynkowa z bazy pojazdów "Komputerowego Systemu INFO-EKSPERT" na V-2026 zaakceptowanych przez wykonawcę opinii,
- korekta mający wpływ na wartość pojazdu.

OPIS STANU TECHNICZNEGO ZESPOŁÓW POJAZDU



NADWOZIE - Szkielet i poszycia zewnętrzne

L.p.	Nazwa elementu	L / P	Rodzaj uszkodzenia	Opis	Fot. nr
1	Pokrywa przednia		Zarysowania powłoki lakierowej		
2	Drzwi boczne przednie	L	Zarysowania powłoki lakierowej		
3	Drzwi boczne przednie	P	Zarysowania powłoki lakierowej		
4	Próg	L	Zarysowania powłoki lakierowej		
5	Błotnik tylny	P	Zarysowania powłoki lakierowej		
6	Drzwi tyłu nadwozia		Pozostało ci po okleinie reklamowej		

Pojazd w trakcie oględzin zabrudzony, możliwa wykrzyca dodatkowych uszkodzeń po umyciu.

Na pozostałych elementach obłachowania bryły nadwozia stwierdzono również typowe dla jego okresu eksploatacji uszkodzenia powłoki lakierowej (zarysowania, odpryski, itp.).

Szczegółowy stan pojazdu zobrazowany w dokumentacji zdjęciowej.



NADWOZIE – Opis powłoki lakierowej

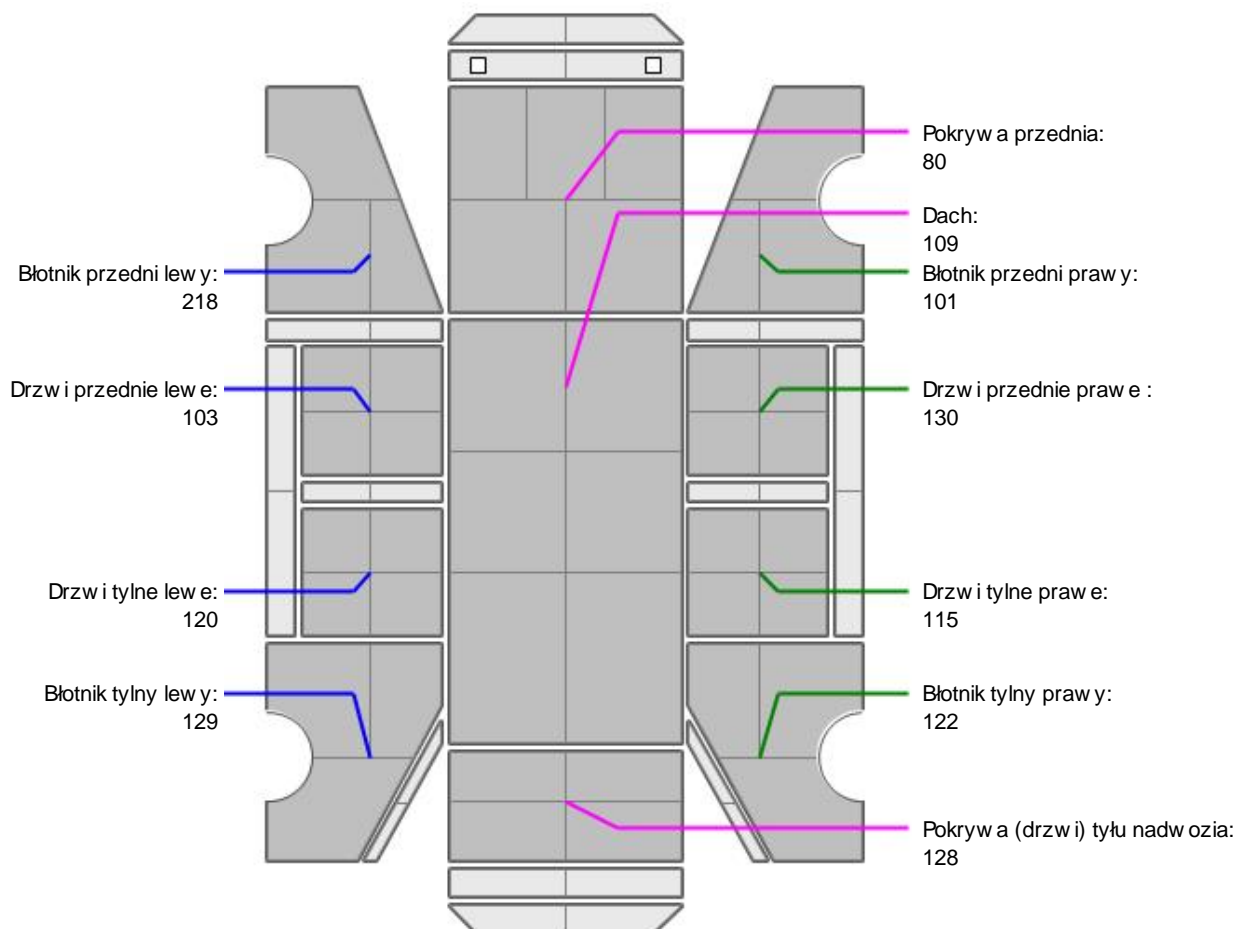

L.p.	Nazwa elementu	L / P	Grubość powłoki [µm]	Opis
1	Pokrywa przednia		80	
2	Dach		109	
3	Błotnik przedni	L	218	
4	Drzwi przednie	L	103	
5	Drzwi tylne	L	120	
6	Błotnik tylny	L	129	
7	Błotnik przedni	P	101	
8	Drzwi przednie	P	130	
9	Drzwi tylne	P	115	
10	Błotnik tylny	P	122	
11	Pokrywa (drzwi) tyłu nadwozia		128	

Podane przedziały grubości powłoki lakierowej, dotyczą punktów pomiarowych. Nie mogą być traktowane jako gwarancja, że grubość powłoki lakierowej w innych punktach nie wykracza poza te przedziały. Pomiar powłoki lakierowej został wykonany urządzeniem budowlanym w posiadaniu rzeczoznawcy. Pomiar wykonany innym przyrządem może się różnić.

**NADWOZIE – Wyposażenie wewnętrzne**

L.p.	Nazwa elementu	L / P	Rodzaj uszkodzenia	Opis	Fot. nr
1	Kanapa tylna		Poplamiona		
2	Poszycie tapicerskie drzwi bocznych przednich	L	Zabrudzone		

Wn trze pojazdu nosi typowe dla jego okresu eksploatacji zabrudzenia oraz zużycie wszystkich elementów

**PODWOZIE – ZAWIESZENIE I KOŁA**

Obrwany fragment poszycia dolnego.

**UKŁAD HAMULCOWY**

L.p.	Nazwa elementu	L / P	Rodzaj uszkodzenia	Opis	Fot. nr
1	Tarcza hamulcowa przednia	L	Korozja		
2	Tarcza hamulcowa przednia	P	Korozja		
3	Tarcza hamulcowa tylna	L	Korozja		
4	Tarcza hamulcowa tylna	P	Korozja		

JAZDA KONTROLNA

- | | | |
|---|-----------------------------------|----------|
| 1 | Główna praca silnika | BEZ UWAG |
| 2 | Praca układu kierowniczego | BEZ UWAG |
| 3 | Główna (stuk) zawieszenia | BEZ UWAG |
| 4 | Zmiana biegów, działanie sprzęgła | BEZ UWAG |
| 5 | Skuteczność hamulca zasadniczego | BEZ UWAG |
| 6 | Skuteczność hamulca pomocniczego | BEZ UWAG |

Próba ruchowa przeprowadzona na niewielkim dystansie, na zimnym silniku, w warunkach parkingowych, z prędkością do 15 km/h.

Zestaw wskaźników wyświetla kontrolki awarii- konieczna weryfikacja serwisowa.

DOKUMENTY I KOMPLETACJA POJAZDU

- | | | |
|---|------------------------|--------------------------------------|
| 1 | Książka serwisowa | TAK |
| 2 | Kluczyki (ilość sztuk) | Okazano 2szt. |
| 3 | Dowód rejestracyjny | Okazano skan dokumentu tymczasowego. |
| 4 | Instrukcja obsługi | TAK |
| 5 | Gaśnica | TAK |
| 6 | Trójkąt ostrzegawczy | TAK |

POZOSTAŁE INFORMACJE

- Pochodzenie pojazdu**
Krajowy
- Badanie poprawności numerów identyfikacyjnych**
Numer VIN wybity na karoserii oraz numer VIN tabliczki znamionowej zgodny z DR.
- Weryfikacja odczytanego stanu drogomierza**
Odczytany z licznika.

Zastrzeżenia ograniczające opinie

Ü Zawarte w niniejszej Ocenie/Raporcie informacje (w tym dotyczące wyposażenia) służy jedynie ogólnym celom informacyjnym. Ocena/Raport nie może być zatem traktowana jako oferta w rozumieniu przepisów Kodeksu Cywilnego oraz opisu towaru ani zapewnienia w rozumieniu art. 4 Ustawy z dnia 27 lipca 2002 roku o szczególnych warunkach sprzedaży konsumenckiej.

Ü Ocena/Raport została sporządzona w celu ustalenia istnienia albo nieistnienia uszkodzeń nieakceptowalnych po zakończeniu umowy korzystania z samochodu lub innych okoliczności uzgodnionych w zleceniu. Ocena/Raport nie obejmuje typowych uszkodzeń wynikających z eksploatacji samochodu oraz jego standardowego zużycia.

Ü Jeżeli chcesz traktować ten dokument jako źródło wiedzy o samochodzie przy jego zakupie, czynisz to na własną odpowiedzialność. Rzecznik/sp. j. nie ponosi odpowiedzialności za takie użycie tej Oceny/Raporu.

Ü Niniejsza wycena służy wyłącznie do oszacowania wartości rynkowej przedmiotu wyceny i nie może być wykorzystywana do żadnego innego celu, niż wymieniony powyżej. W szczególności wycena nie może stanowić podstawy do oceny cech i stanu wycenianego obiektu przy jego zakupie.

Ü Rzecznik/sp. j. nie bierze na siebie odpowiedzialności za wady ukryte (prawne i fizyczne) oraz ewentualne skutki wynikające z dalszego użytkowania przedmiotu wyceny, a także za skutki wykorzystania samej wyceny.

Ü Powyższa wycena nie jest ekspertyzą stanu technicznego przedmiotu wyceny i za taką nie może być uznawana, w szczególności nie może być traktowana jako gwarancja sprzedaży przedmiotu wyceny za oszacowaną wartość.

Ü Wycenę przeprowadzono w oparciu o dostarczoną dokumentację oraz badanie organoleptyczne wycenianego obiektu. Nie prowadzono badań diagnostycznych oraz weryfikacji warsztatowej przedmiotu wyceny.

Ü Nie stwierdzono dodatkowych niesprawności i/lub uszkodzeń i/lub braków w zakresie możliwym do ustalenia w warunkach oględzin tj. bez dostępu do spodu pojazdu, specjalistycznego sprzętu diagnostycznego, jazdy próbnej wykonanej w warunkach drogowych z obciążeniem.

Ü Rzecznik/sp. j. podczas oględzin poza warszatem nie jest w stanie stwierdzić wypadkowej przeszłości pojazdu. W przypadku podwyższonych wartości pomiarów powłoki lakierowej, konieczna jest ekspertyza w warunkach warsztatowych.

Ü Rok produkcji pojazdu - nie weryfikowano. Przyjato w oparciu o dane przekazane przez Zleceniodawcę.

Ü Niniejsza wycena nie może być publikowana w całości w jakimkolwiek dokumencie bez zgody wykonawców i bez uzgodnienia z nimi formy i treści takiej publikacji. Zakaz publikacji nie dotyczy posługiwania się wycenami w umowach cywilno-prawnych zawieranych przez zleceniodawcę i dotyczących przedmiotu.

Ü Przed odbiorem pojazdu, kupujący zobowiązany jest do konfrontacji rzeczywistego stanu z informacjami zawartymi w wycenie. Odbiór przedmiotu jest równoznaczny ze zrzeczeniem się wszelkich roszczeń, co do stanu technicznego.

Ü Nie badano poprawności i/lub budowy numerów identyfikacyjnych/seryjnych obiektu oraz nie weryfikowano prawdziwości danych obiektu.

Ü Niniejsza wycena nie może być traktowana jako gwarancja sprzedaży przedmiotu wyceny za oszacowaną wartość.

Ü W przypadku ujawnienia dodatkowych informacji dotyczących przedmiotowego pojazdu, niedostępnych w czasie wykonywania niniejszej opinii, zaprezentowane stanowisko może ulec zmianie.

Ü W opinii zało ono, że nie wykryto żadnych faktów, które mogłyby istotnie wpływać na wartość wycenionego pojazdu, jeżeli w opisie pojazdu nie widnieje inaczej.

Ü Rzecznik/sp. j. nie ponosi odpowiedzialności za ewentualne błędy wynikające z przedstawionych informacji otrzymanych od użytkownika/sprzedawcy/zamawiającego wycenę, jeżeli brak podstaw do kwestionowania ich zgodnie ze stanem rzeczywistym lub jeżeli ustalenie stanu rzeczywistego przez rzecznika/sp. j. było niemożliwe lub znacznie utrudnione.

Ü Wyposażenie standardowe wg. Info - Ekspert/Eurotax. Rzecznik/sp. j. nie ponosi odpowiedzialności za ewentualne błędy programu. Opis stanu technicznego pojazdu jest ważny na dzień oględzin. Rzecznik/sp. j. nie bierze odpowiedzialności za zmiany stanu pojazdu wynikające z dalszej eksploatacji lub postoju (np. uszkodzenie akumulatora, powiększenie lub powstanie ognisk korozji, uszkodzenie układu hamulcowego, itp.)

Ü Jeżeli elementy jednostki napędowej, układu przeniesienia napędu itp., są rozmontowane, rzecznik/sp. j. nie weryfikuje kompletności poszczególnych układów. Możliwość wystąpienia braków w kompletacji (np. ze względu na wykorzystanie unieruchomionego pojazdu jako „dawcy części”.

Ü Nie weryfikowano odczytanego stanu drogomierza z zapisami w urządzeniach elektronicznych pojazdu.

Ü Nie weryfikowano gwarancji, statusu pakietów serwisowych i kompletności w zakresie sprzętu dodatkowego, z którym przedmiot był zamówiony.

Ü Ustalenie wszystkich uszkodzeń, wad i braków w ukończeniu pojazdu nie jest możliwe w warunkach parkingowych, konieczna weryfikacja w warunkach warsztatowych. Warunki w jakich przeprowadzono oględziny pojazdu uniemożliwiają dokładne określenie jego sprawności oraz kompletności.

Ü Nie udostępniono specyfikacji wyposażenia fabrycznego wycenianego pojazdu. Mając na uwadze powyższe wyposażenie zostało ustalone na podstawie oględzin z natury. Aby ustalić specyfikację fabryczną wyposażenia należy zwrócić się do dealera. Nie można wykluczyć, że mogą wystąpić różnice w wyposażeniu.

Dokument wystawiony elektronicznie, ważny bez podpisu

DOKUMENTACJA FOTOGRAFICZNA



Fot. nr 1



Fot. nr 2



Fot. nr 3



Fot. nr 4



Fot. nr 5



Fot. nr 6

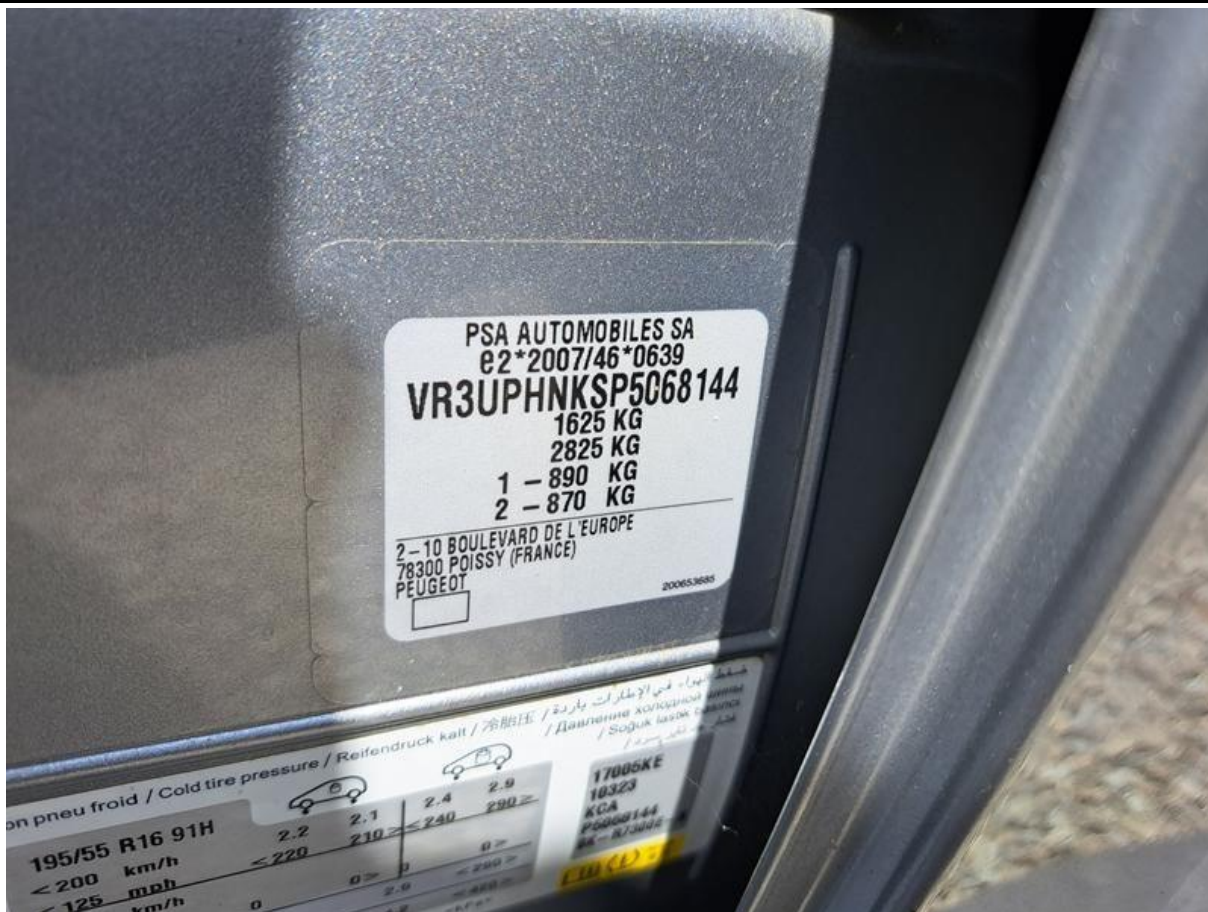

Fot. nr 7



Fot. nr 8



Fot. nr 9



Fot. nr 10



Fot. nr 11



Fot. nr 12



Fot. nr 13



Fot. nr 14



Fot. nr 15



Fot. nr 16



Fot. nr 17



Fot. nr 18



Fot. nr 19



Fot. nr 20



Fot. nr 21



Fot. nr 22



Fot. nr 23



Fot. nr 24



Fot. nr 25



Fot. nr 26



Fot. nr 27



Fot. nr 28



Fot. nr 29



Fot. nr 30



Fot. nr 31



Fot. nr 32



Fot. nr 33



Fot. nr 34



Fot. nr 35



Fot. nr 36



Fot. nr 37



Fot. nr 38

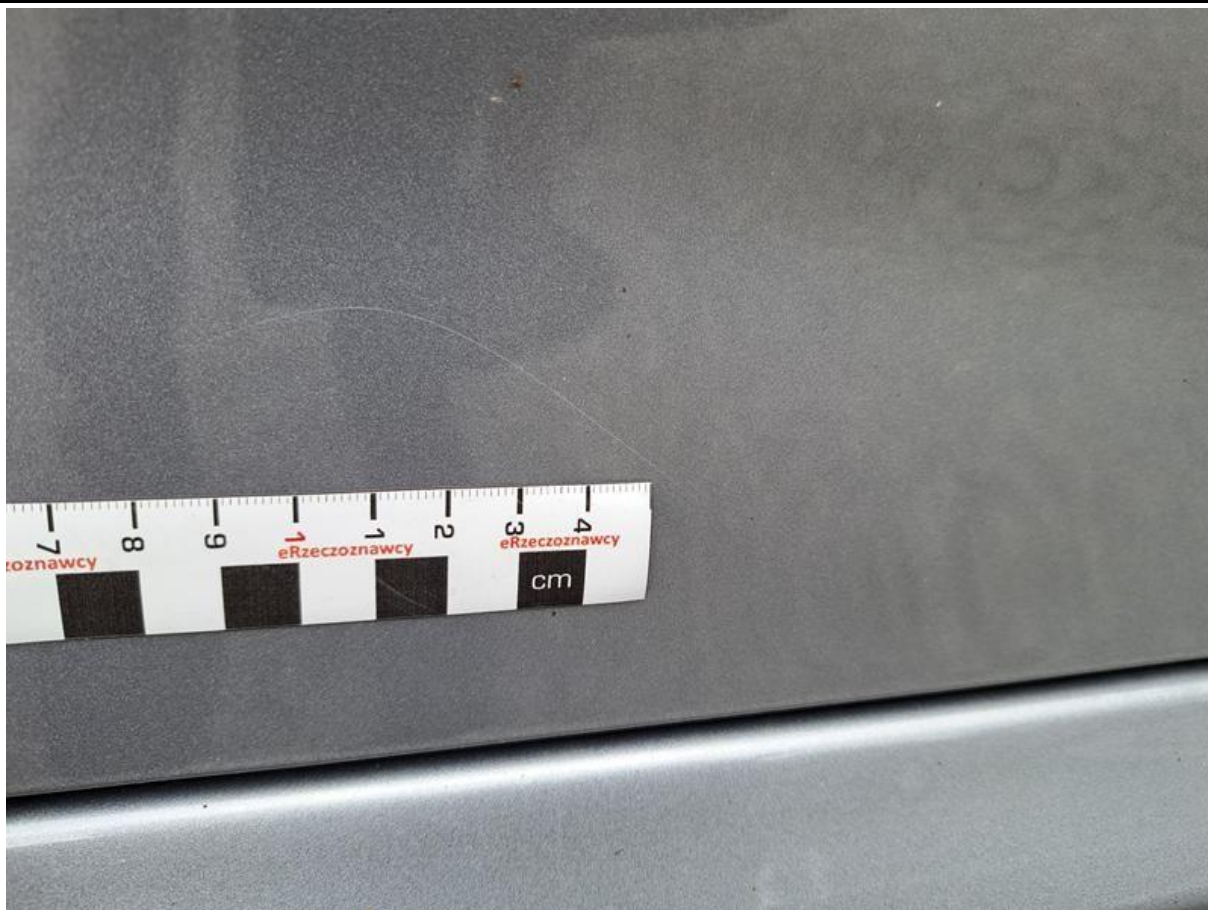

Fot. nr 39



Fot. nr 40



Fot. nr 41



Fot. nr 42



Fot. nr 43



Fot. nr 44



Fot. nr 45



Fot. nr 46



Fot. nr 47



Fot. nr 48



Fot. nr 49



Fot. nr 50



Fot. nr 51

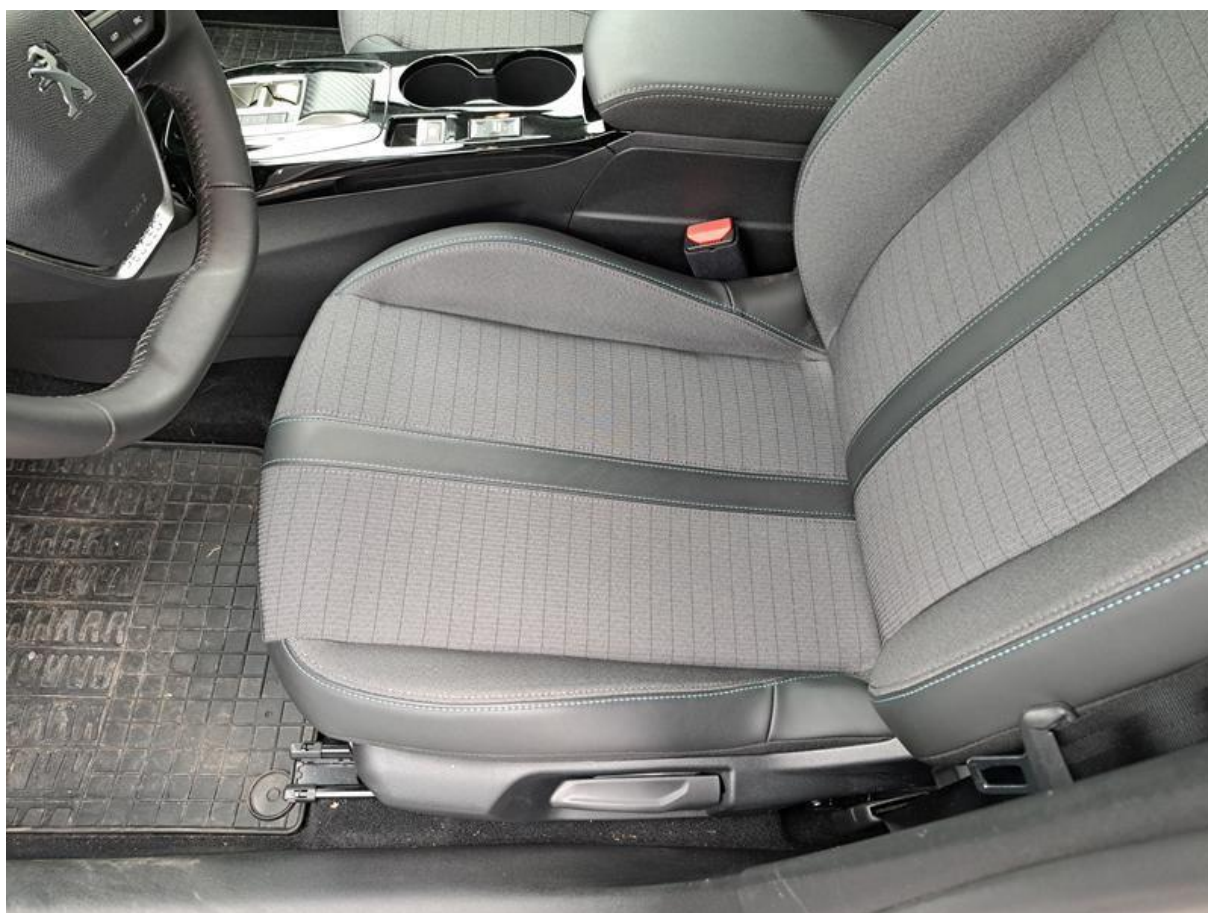

Fot. nr 52



Fot. nr 53



Fot. nr 54



Fot. nr 55



Fot. nr 56



Fot. nr 57



Fot. nr 58



Fot. nr 59



Fot. nr 60



Fot. nr 61



Fot. nr 62



Fot. nr 63



Fot. nr 64



Fot. nr 65



Fot. nr 66



Fot. nr 67



Fot. nr 68



Fot. nr 69



Fot. nr 70



Fot. nr 71



Fot. nr 72



Fot. nr 73



Fot. nr 74

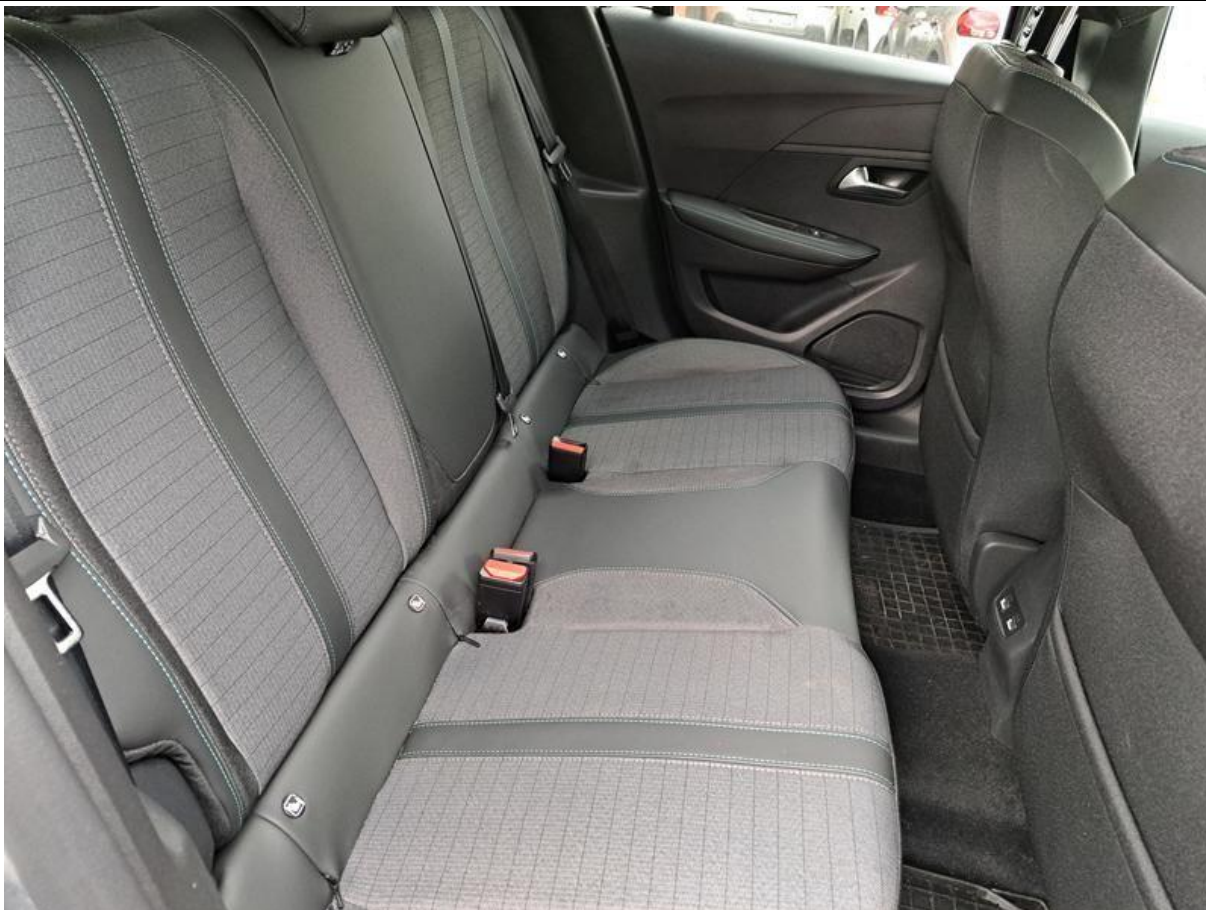

Fot. nr 75



Fot. nr 76



Fot. nr 77

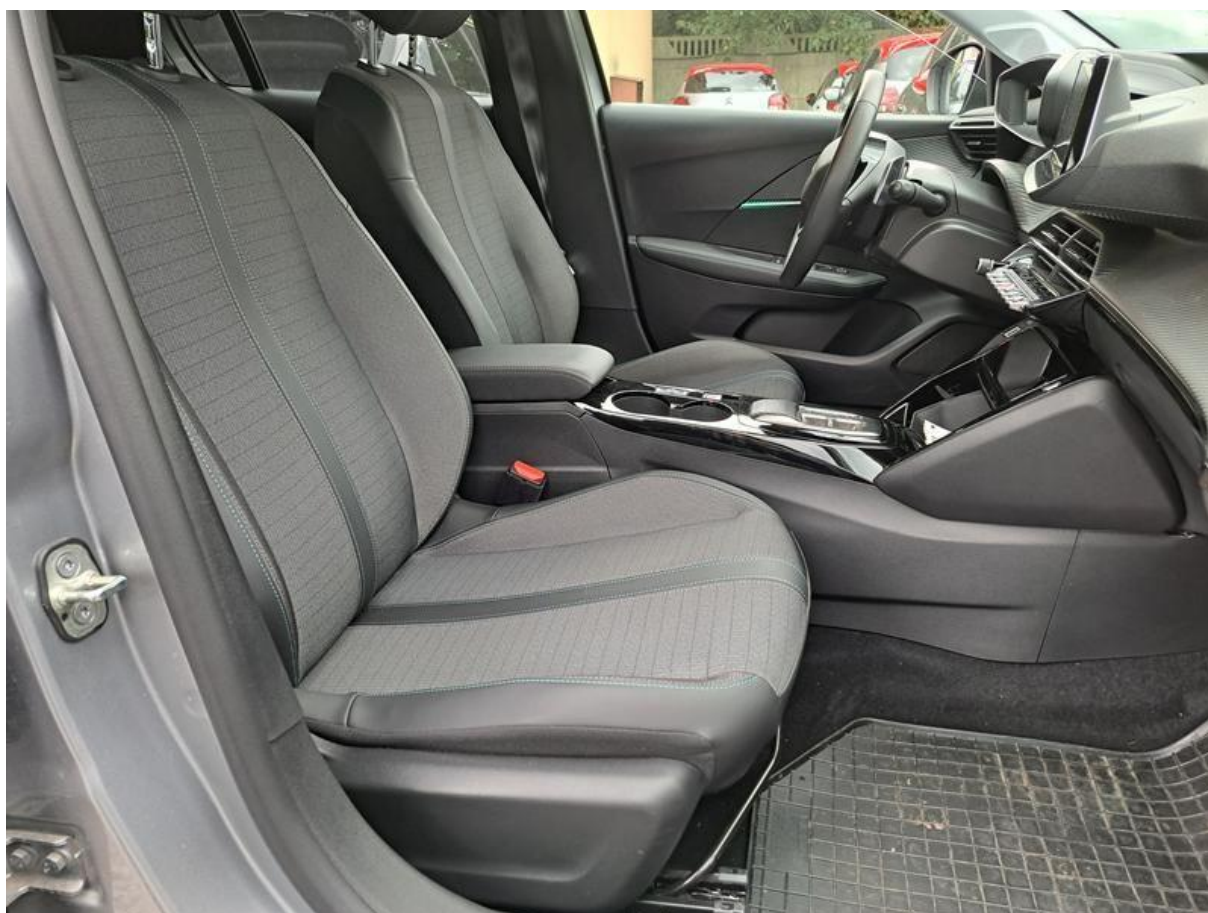

Fot. nr 78



Fot. nr 79



Fot. nr 80



Fot. nr 81



Fot. nr 82

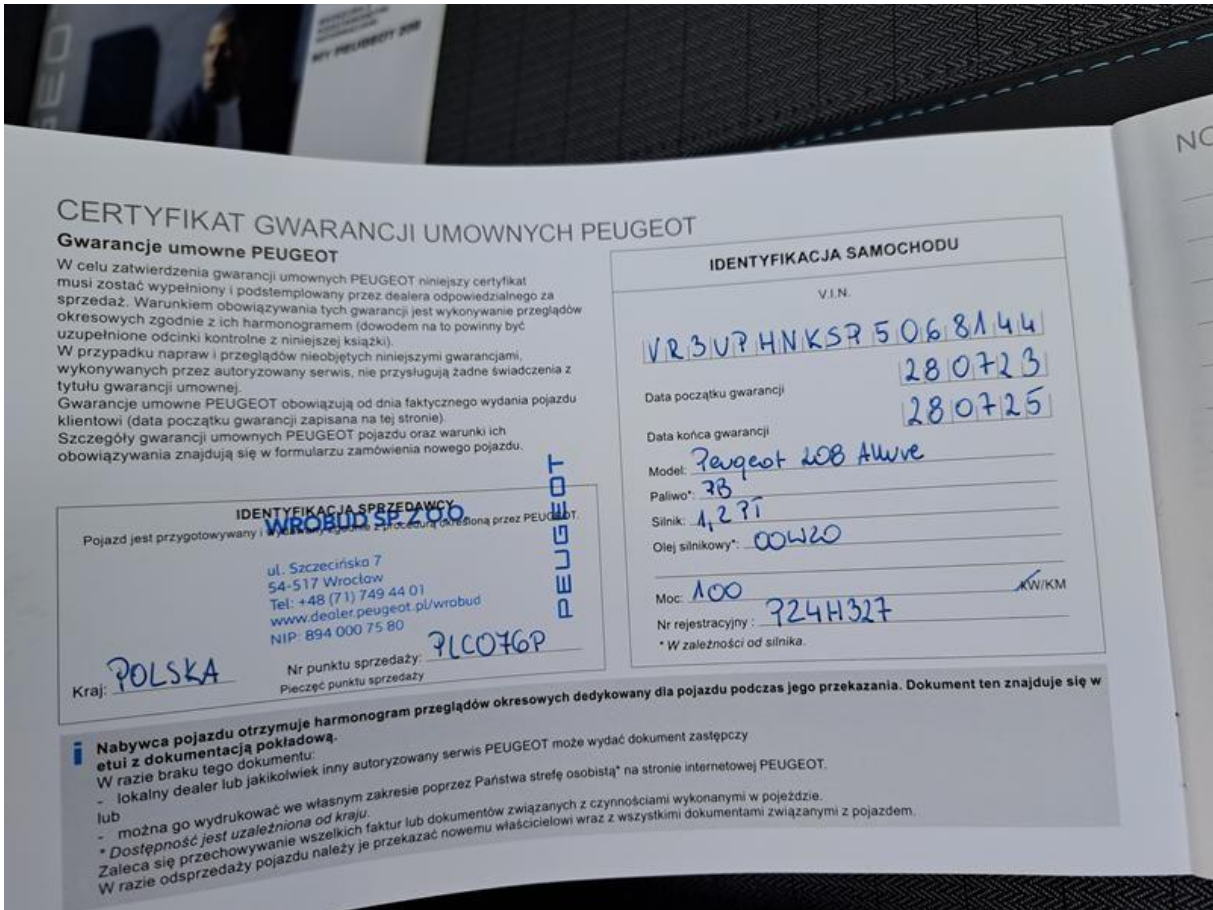

Fot. nr 83

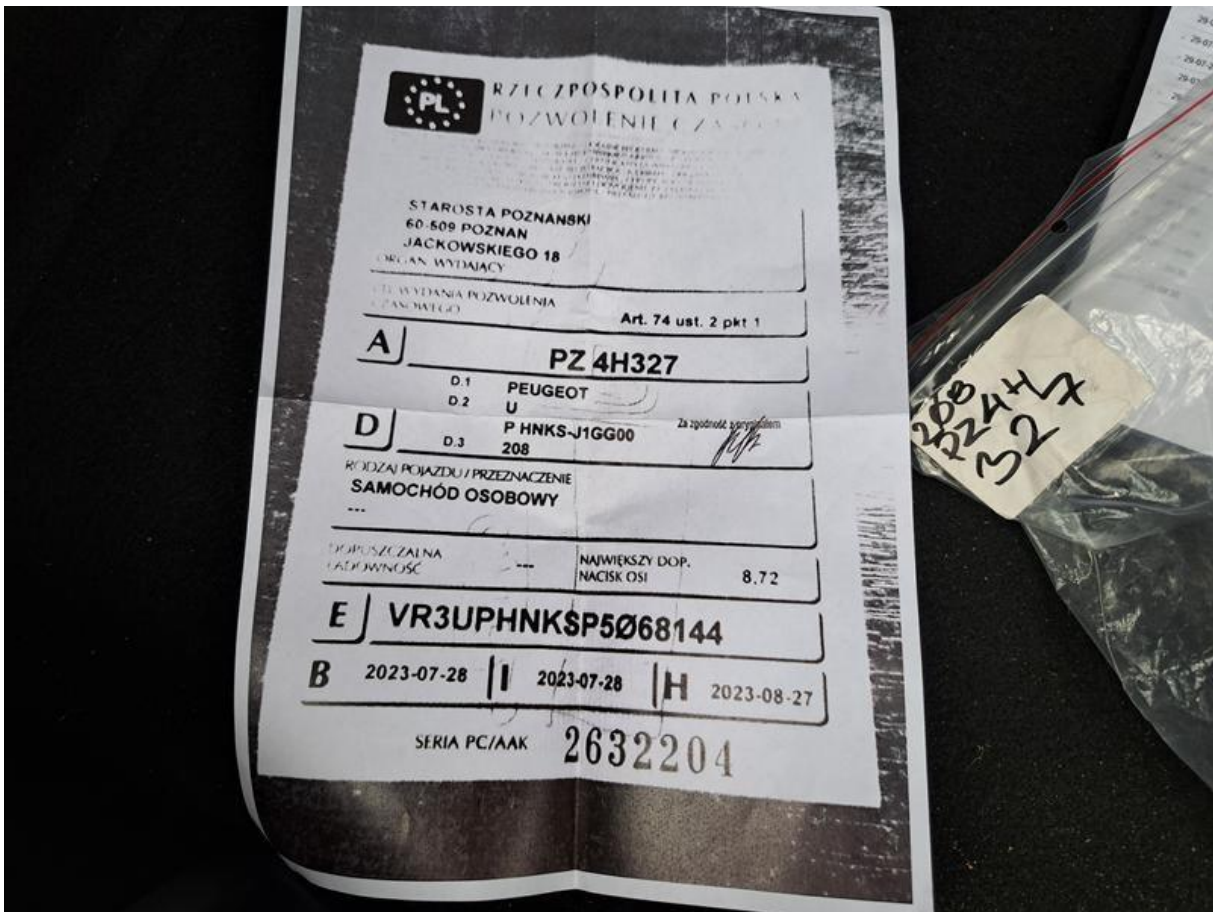

Fot. nr 84

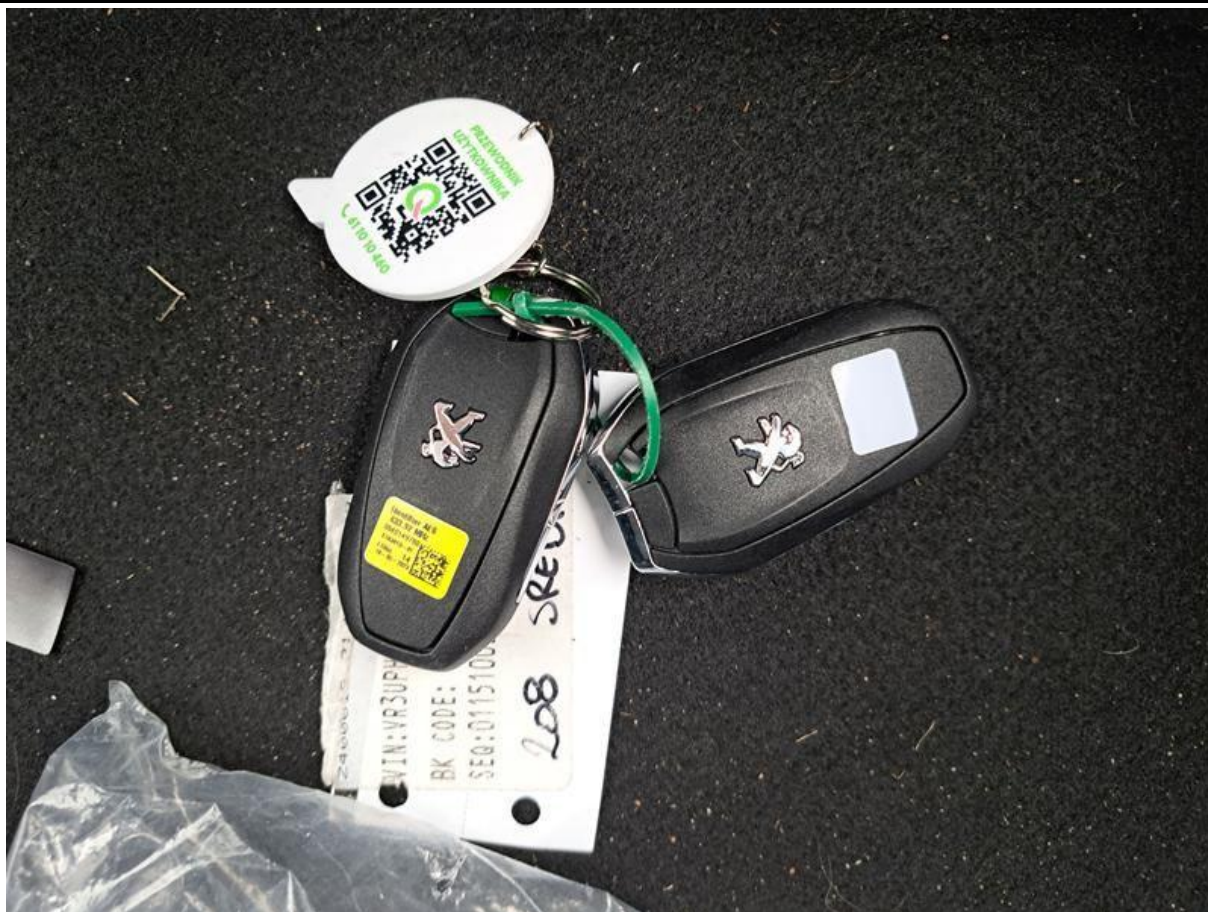

Fot. nr 85

Dokument wystawiony elektronicznie, wa ny bez podpisu