

Nr zlecenia: 38/29/07/2025/STELLANTIS Dawro

z dnia: 2025/07/29

Zleceniodawca:

Stellantis Financial Services Polska Sp. z o.o.
Domaniewska 44A
02-672 Warszawa



Rzeczoznawca:

Dawid Oderkiewicz/zatw. Pion Weryfikacyjny eRzeczoznawcy

Poglądowy Raport Stanu Technicznego

Zadanie: Ocena stanu technicznego i określenie wartości rynkowej pojazdu

DANE IDENTYFIKACYJNE POJAZDU		Dane: [O] VIII-2025	
Rodzaj pojazdu:	Samochód osobowy	VIN:	VF7SXHNPYPT627341
Marka:	CITROËN	Nr rejestracyjny:	PZ4H674
Model pojazdu:	C3 IV 1.2 12V PureTech MR`20 E6.3/4	Nr Info-Ekspert:	008-04392
Wersja:	Shine S&S EAT	Rok produkcji:	2023

Wartość pojazdu brutto (zakup) 57 500 PLN

Wskazanie drogomierza	9514 km
Data pierwszej rejestracji	2023/09/15
Data wykonania badania technicznego	2026/09/15
Rodzaj nadwozia	hatchback 5 drzwiowy
Dop. masa całkowita	1610 kg
Jednostka napędowa	z zapłonem iskrowym (wtrysk)
Pojemność / Moc silnika	1199 ccm / 81kW (110KM)
Doładowanie	Turbosp. z chłodn. powietrza
Liczba cylindrów / Układ cylindrów / Liczba zaworów	3 / rzędowy / 12
Rodzaj skrzyni biegów	automatyczna
Rodzaj napędu	przedni (4x2)
Kolor powłoki lakierowej, (rodzaj lakieru)	Biały 2-warstwowy typu uni

WYPOSAŻENIE STANDARDOWE

Lp.	Nazwa elementu wyposażenia	Lp.	Nazwa elementu wyposażenia
1	ABS - system zapobiegający blokowaniu kół	30	Podstawka na kubek
2	Airbump® z kolorowanymi ramkami	31	Poduszka powietrzna kierowcy

3	Alarm niezamierzonego przekroczenia linii	32	Poduszka powietrzna pasa era z mo liwo ci odł czenia
4	Asystent ruszania na wzniesieniu	33	Poduszki powietrzne boczne przednie
5	Automatyczne wł czanie wiatel awaryjnych w przypadku nagłego hamowania	34	Poduszki powietrzne kurtynowe
6	Coffee brake Alert	35	Ramki szyb bocznych czarne matowe
7	Czujniki parkowania - tył	36	Reflektory Eco LED
8	D wignia hamulca postojowego pokryta tworzywem z chromowanym przyciskiem	37	System elektronicznej kontroli toru jazdy ESP
9	D wignia zmiany biegów pokryta skór , mieszek ze skaju	38	System kontroli ci nienia w oponach
10	Fasada deski rozdzielczej lakierwane NOIR BRILANT + Obramowanie lakierowane GRIS MIUM	39	System REF
11	Fotel kierowcy regulowany manualnie	40	System rozpoznawania znaków drogowych
12	Gniazdo 12V	41	System wspomagania nagłego hamowania AFU
13	Kierownica obszyta skór z dekorami Noie Brillant + Chrome satin	42	Szyby barwione
14	Kierownica ze sterowaniem radioodtwarzaczem	43	Szyby przednie regulowane elektrycznie sekwencyjne, antyprzytraskowe
15	Kierunkowskazy uruchamiane impulsowo	44	Szyby tylne dodatkowo przyciemniane
16	Klamki drzwi lakierowane w kolorze nadwozia	45	wiatła do jazdy dziennej LED DRL
17	Kolumna kierownicy regulowana w dwóch płaszczyznach	46	wiatła p/mgienne przednie
18	Komputer pokładowy	47	Tapicerka Mica Grey
19	Kontrolka ci nienia oleju	48	Tarcze kół aluminiowe 16" Diamantée MATRIX
20	Kontrolka temperatura wody	49	Wska nik przegl dów
21	Korek wlewu paliwa zamykany na kluczyk	50	Wska nik temperatury zewn trznej
22	Lampy tylne 3D	51	Wspomaganie układu kierowniczego
23	Listwy chromowane z przodu, kontur wiatel dziennych	52	Wycieraczka szyby tylnej wł czana automatycznie przy biegu wstecznym
24	Lokalizacja samochodu - wł czanie wiatel mijania (trzeci przycisk na pilocie)	53	Wycieraczka szyby tylnej z trybem pracy zmiennym w funkcji pr dko ci
25	Lusterka zewn trzne podgrzewane	54	Zabezpieczenie drzwi tylnych przed otwarciem od wewn trz
26	Obicia drzwi przednich z uchwytem "walizkowym" i tylnych z podłokietnikiem tapicerowanym	55	Zamek centralny
27	Obrotomierz	56	Zderzaki w kolorze nadwozia
28	Oparcie siedze tylnych dzielone 1/3:2/3	57	Zestaw naprawczy opon
29	O wietlenie baga nika	58	Zestaw wska ników z wy wietlaczem LCD tekstowym i z kontrolkami analogowymi

L.p. Nazwa pakietu / elementu pakietu wyposażenia standardowego

- 1 Citroën Connect Radio typu RCCA2 z 6 gło nikami + DAB
 - Gło niki 6 szt.
 - Zł cze "USB"
 - System Bluetooth
 - Tuner radiowy cyfrowy DAB
 - System Mirror Screen
 - Ekran dotykowy 7"
 - Citroën Connect Radio typu RCCA2
 - Schoweki pod wy wietlaczem
- 2 Klimatyzacja automatyczna z filtrem p/pyłowym
 - Filtr p/pyłkowy
 - Klimatyzacja automatyczna
- 3 Lusterka zewn trzne regulowane i składane elektrycznie
 - Lusterka zewn trzne składane elektrycznie
 - Lusterka zewn trzne regulowane elektrycznie
- 4 Pakiet Automatyczny
 - Lusterka zewn trzne podgrzewane elektrycznie
 - Czujnik zmierzchu
 - Czujnik deszczu
 - O wietlenie towarzyszące "follow home"
- 5 Pakiet Bezpieczeństwa

- Alarm niezamierzonego przekroczenia linii (AFIL)
System rozpoznawania znaków drogowych ograniczenia pr dko ci
6 Tempomat z ogranicznikiem pr dko ci
Ogranicznik pr dko ci
Tempomat

WYPOSA ENIE DODATKOWE

L.p. Nazwa elementu wyposażenia

- 1 Obudowa lusterek zewn trznych lakierowane w kolorze dachu

OPIS ZAMONTOWANEGO W POJE DZIE OGUMIENIA

Koło	Marka, typ		Bieżnik [mm]
Przednie lewe:	*NEXEN 205/55 R16	N'BLUE	7,0
Przednie prawe:	*NEXEN 205/55 R16	N'BLUE	6,0
Tylne lewe:	*NEXEN 205/55 R16	N'BLUE	7,0
Tylne prawe:	*NEXEN 205/55 R16	N'BLUE	7,0

WYLICZENIE WARTO CI RYNKOWEJ

WARTO BAZOWA (ZAKUP) BRUTTO (27 mies.)			56 000 PLN
KOREKTA ZA PIERWSZ REJESTRACJ	2 125 PLN	po korekcie:	58 125 PLN
KOREKTA ZA PRZEBIEG	1 892 PLN	po korekcie:	60 017 PLN
KOREKTY RÓ NE:			
Stan utrzymania i dbała o pojazd	-2 400 PLN		
KOREKTY RÓ NE RAZEM	- 2 400 PLN	po korektach:	57 617 PLN
KOREKTA ZA OGUMIENIE	- 133 PLN	po korekcie:	57 484 PLN
WARTO RYNKOWA (ZAKUP) BRUTTO PO ZAOKR GLENIU			57 500 PLN

UWAGI RZECZOZNAWCY DOTYCZ CE WYCENY

Dokonano sprawdzenia historii pojazdu w bazie CEPiK.

Nie weryfikowano gwarancji, statusu pakietów serwisowych i kompletności w zakresie osprzętu dodatkowego, z którym przedmiot był zamówiony. Nie udostępniono specyfikacji wyposażenia fabrycznego wycenianego pojazdu.

Dnia:

05.11.2024 Odnalezienie pojazdu lub zakończenie poszukiwania

25.04.2025 Zgłoszenie kradzieży pojazdu

26.06.2025 Odnalezienie pojazdu lub zakończenie poszukiwania

Mając na uwadze powyższe wyposażenie zostało ustalone na podstawie oględzin z natury. Aby ustalić specyfikację fabryczną wyposażenia należy zwrócić się do dealera. Nie można wykluczyć, że mogą wystąpić różnice w wyposażeniu.

Warto brutto (zakup*) wyżej zidentyfikowanego pojazdu, określona na miesiąc sierpień 2025 roku wynosi:

* Wartość określona jak przy zakupie pojazdu w celu ponownej jego sprzedaży przez podmiot handlujący pojazdami u innych.

57500 PLN

(słownie: pięćdziesiąt siedem tysięcy pięćset złotych)

w tym VAT (23,0%) 10752,03 PLN

Warto okre lono na podstawie:

- notowa warto ci rynkowych z bazy pojazdów "Komputerowego Systemu INFO-EKSPERT" na VIII-2025 zaakceptowanych przez wykonawc opinii,
- korekt maj cych wpływ na warto pojazdu.

OPIS STANU TECHNICZNEGO ZESPOŁÓW POJAZDU



NADWOZIE - Szkielet i poszycia zewn trzne

L.p.	Nazwa elementu	L / P	Rodzaj uszkodzenia	Opis	Fot. nr
1	Błotnik przedni	P	Zarysowania powłoki lakierowej		
2	Drzwi boczne przednie	L	Zarysowania powłoki lakierowej		
3	Drzwi boczne przednie	P	Zarysowania powłoki lakierowej		
4	Drzwi boczne tylne	L	Zarysowania powłoki lakierowej		
5	Drzwi boczne tylne	P	Zarysowania powłoki lakierowej		
6	Próg	P	Zarysowania powłoki lakierowej		

Pojazd w trakcie ogl dzin zabrudzony, mo liwo wykrycia dodatkowych uszkodzde po umyciu. Na pozostałych elementach oblachowania bryły nadwozia stwierdzono równie typowe dla jego okresu eksploatacji uszkodzenia powłoki lakierowej (zarysowania, odpryski, itp.). Szczegółowy stan pojazdu zobrazowany w dokumentacji zdj ciowej.



NADWOZIE – Opis powłoki lakierowej

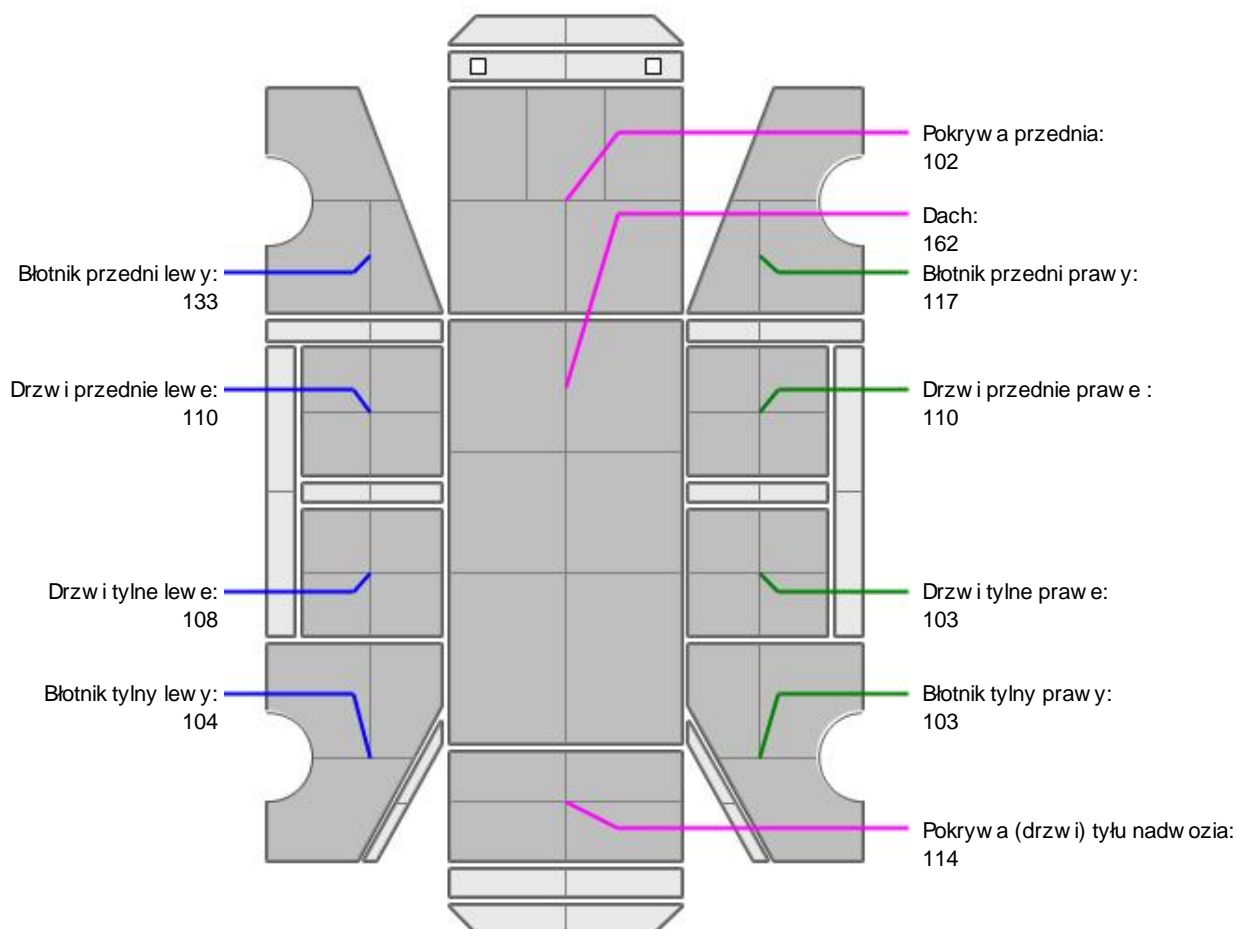

L.p.	Nazwa elementu	L / P	Grubo powłoki [µm]	Opis
1	Pokrywa przednia		102	
2	Dach		162	
3	Błotnik przedni	L	133	
4	Drzwi przednie	L	110	
5	Drzwi tylne	L	108	
6	Błotnik tylny	L	104	
7	Błotnik przedni	P	117	
8	Drzwi przednie	P	110	
9	Drzwi tylne	P	103	
10	Błotnik tylny	P	103	
11	Pokrywa (drzwi) tyłu nadwozia		114	

Podane przedziały grubości powłoki lakierowej, dotyczą punktów pomiarowych. Nie mogą być traktowane jako gwarancja, a grubość powłoki lakierowej w innych punktach nie wykracza poza te przedziały. Pomiar powłoki lakierowej został wykonany urządzeniem bezdźwiękowym w posiadaniu rzeczoznawcy. Pomiar wykonany innym przyrządem może się różnić.



NADWOZIE – Wyposażenie zewnętrzne

L.p.	Nazwa elementu	L / P	Rodzaj uszkodzenia	Opis	Fot. nr
1	Obudowa lusterka bocznego	L	Zarysowana		
2	Zderzak tylny		Zarysowany		



NADWOZIE – Wyposażenie wewnętrzne

L.p.	Nazwa elementu	L / P	Rodzaj uszkodzenia	Opis	Fot. nr
1	Fotel przedni kpl.	L	Zabrudzony		
2	Kanapa tylna		Zabrudzona		
3	Schówek		Zarysowany		
4	Wykładzina dachu (podsufitka)		Zabrudzona		
5	Poszycie tapicerskie drzwi bocznych przednich	L	Zabrudzone		
6	Poszycie tapicerskie drzwi bocznych przednich	P	Zabrudzone		
7	Poszycie tapicerskie drzwi bocznych tylnych	L	Zabrudzone		
8	Poszycie tapicerskie drzwi bocznych tylnych	P	Zabrudzone		
9	Poszycie tapicerskie drzwi tyłu nadwozia		Zarysowania		
10	Tunel rodkowy		Zabrudzony		
11	Przestrzeń ładunkowa		Zarysowania, zabrudzenia		

Wnętrze pojazdu nosi typowe dla jego okresu eksploatacji zabrudzenia oraz zużycie wszystkich elementów

**UKŁAD HAMULCOWY**

L.p.	Nazwa elementu	L / P	Rodzaj uszkodzenia	Opis	Fot. nr
1	Tarcza hamulcowa tylna	L	Korozja		
2	Tarcza hamulcowa tylna	P	Korozja		

JAZDA KONTROLNA

- | | | |
|---|-----------------------------------|----------|
| 1 | Gło no pracy silnika | BEZ UWAG |
| 2 | Praca układu kierowniczego | BEZ UWAG |
| 3 | Gło no (stuki) zawieszenia | BEZ UWAG |
| 4 | Zmiana biegów, działanie sprz gła | BEZ UWAG |
| 5 | Skuteczno hamulca zasadniczego | BEZ UWAG |
| 6 | Skuteczno hamulca pomocniczego | BEZ UWAG |

Próba ruchowa przeprowadzona na niewielkim dystansie, na zimnym silniku, w warunkach parkingowych, z pr dko ci do 15 km/h.

Zestaw wska ników wy wietla kontrolk awarii- konieczna weryfikacja serwisowa.

DOKUMENTY I KOMPLETACJA POJAZDU

- | | | |
|---|----------------------|--------------------------------------|
| 1 | Ksi ka serwisowa | TAK |
| 2 | Kluczyki (ilo sztuk) | Okazano 2szt. |
| 3 | Dowód rejestracyjny | Okazano kopi dokumentu tymczasowego. |
| 4 | Instrukcja obsługi | TAK |
| 5 | Ga nica | TAK |
| 6 | Trójk t ostrzegawczy | TAK |

POZOSTAŁE INFORMACJE

- 1 Pochodzenie pojazdu**
Krajowy
- 2 Badanie poprawno ci numerów identyfikacyjnych**
Numer VIN wybity na karoserii oraz numer VIN tabliczki znamionowej zgodny z DR.
- 3 Weryfikacja odczytanego stanu drogomierza**
Odczytany z licznika.

Zastrzeżenia ograniczające opinie

Ü Zawarte w niniejszej Ocenie/Raporcie informacje (w tym dotyczące wyposażenia) służy jedynie ogólnym celom informacyjnym. Ocena/Raport nie może być zatem traktowana jako oferta w rozumieniu przepisów Kodeksu Cywilnego oraz opisu towaru ani zapewnienia w rozumieniu art. 4 Ustawy z dnia 27 lipca 2002 roku o szczególnych warunkach sprzedaży konsumenckiej.

Ü Ocena/Raport została sporządzona w celu ustalenia istnienia albo nieistnienia uszkodzeń nieakceptowalnych po zakończeniu umowy korzystania z samochodu lub innych okoliczności uzgodnionych w zleceniu. Ocena/Raport nie obejmuje typowych uszkodzeń wynikających z eksploatacji samochodu oraz jego standardowego zużycia.

Ü Jeżeli chcesz traktować ten dokument jako źródło wiedzy o samochodzie przy jego zakupie, czynisz to na własną odpowiedzialność. Rzecznik/sp. j. nie ponosi odpowiedzialności za takie użycie tej Oceny/Raporu.

Ü Niniejsza wycena służy wyłącznie do oszacowania wartości rynkowej przedmiotu wyceny i nie może być wykorzystywana do żadnego innego celu, niż wymieniony powyżej. W szczególności wycena nie może stanowić podstawy do oceny cech i stanu wycenianego obiektu przy jego zakupie.

Ü Rzecznik/sp. j. nie bierze na siebie odpowiedzialności za wady ukryte (prawne i fizyczne) oraz ewentualne skutki wynikające z dalszego użytkowania przedmiotu wyceny, a także za skutki wykorzystania samej wyceny.

Ü Powyższa wycena nie jest ekspertyzą stanu technicznego przedmiotu wyceny i za taką nie może być uznawana, w szczególności nie może być traktowana jako gwarancja sprzedaży przedmiotu wyceny za oszacowaną wartość.

Ü Wycenę przeprowadzono w oparciu o dostarczoną dokumentację oraz badanie organoleptyczne wycenianego obiektu. Nie prowadzono badań diagnostycznych oraz weryfikacji warsztatowej przedmiotu wyceny.

Ü Nie stwierdzono dodatkowych niesprawności i/lub uszkodzeń i/lub braków w zakresie możliwym do ustalenia w warunkach oględzin tj. bez dostępu do spodu pojazdu, specjalistycznego sprzętu diagnostycznego, jazdy próbnej wykonanej w warunkach drogowych z obciążeniem.

Ü Rzecznik/sp. j. podczas oględzin poza warszatem nie jest w stanie stwierdzić wypadkowej przeszłości pojazdu. W przypadku podwyższonych wartości pomiarów powłoki lakierowej, konieczna jest ekspertyza w warunkach warsztatowych.

Ü Rok produkcji pojazdu - nie weryfikowano. Przyjeto w oparciu o dane przekazane przez Zleceniodawcę.

Ü Niniejsza wycena nie może być publikowana w całości w jakimkolwiek dokumencie bez zgody wykonawców i bez uzgodnienia z nimi formy i treści takiej publikacji. Zakaz publikacji nie dotyczy posługiwania się wyceną w umowach cywilno-prawnych zawieranych przez zleceniodawcę i dotyczących przedmiotu.

Ü Przed odbiorem pojazdu, kupujący zobowiązany jest do konfrontacji rzeczywistego stanu z informacjami zawartymi w wycenie. Odbiór przedmiotu jest równoznaczny ze zrzeczeniem się wszelkich roszczeń, co do stanu technicznego.

Ü Nie badano poprawności i/lub budowy numerów identyfikacyjnych/seryjnych obiektu oraz nie weryfikowano prawdziwości danych obiektu.

Ü Niniejsza wycena nie może być traktowana jako gwarancja sprzedaży przedmiotu wyceny za oszacowaną wartość.

Ü W przypadku ujawnienia dodatkowych informacji dotyczących przedmiotowego pojazdu, niedostępnych w czasie wykonywania niniejszej opinii, zaprezentowane stanowisko może ulec zmianie.

Ü W opinii załoono, że nie wykryto żadnych faktów, które mogłyby istotnie wpływać na wartość wycenionego pojazdu, jeżeli w opisie pojazdu nie widnieje inaczej.

Ü Rzecznik/sp. j. nie ponosi odpowiedzialności za ewentualne błędy wynikające z przedstawionych informacji otrzymanych od użytkownika/sprzedawcy/zamawiającego wycenę, jeżeli brak podstaw do kwestionowania ich zgodnie z ich stanem rzeczywistym lub jeżeli ustalenie stanu rzeczywistego przez rzecznika/sp. j. było niemożliwe lub znacznie utrudnione.

Ü Wyposażenie standardowe wg. Info - Ekspert/Eurotax. Rzecznik/sp. j. nie ponosi odpowiedzialności za ewentualne błędy programu. Opis stanu technicznego pojazdu jest ważny na dzień oględzin. Rzecznik/sp. j. nie bierze odpowiedzialności za zmiany stanu pojazdu wynikające z dalszej eksploatacji lub postoju (np. uszkodzenie akumulatora, powiększenie lub powstanie ognisk korozji, uszkodzenie układu hamulcowego, itp.)

Ü Jeżeli elementy jednostki napędowej, układu przeniesienia napędu itp., są rozmontowane, rzecznik/sp. j. nie weryfikuje kompletności poszczególnych układów. Możliwość wystąpienia braków w kompletacji (np. ze względu na wykorzystanie unieruchomionego pojazdu jako „dawcy części”.

Ü Nie weryfikowano odczytanego stanu drogomierza z zapisami w urządzeniach elektronicznych pojazdu.

Ü Nie weryfikowano gwarancji, statusu pakietów serwisowych i kompletności w zakresie sprzętu dodatkowego, z którym przedmiot był zamówiony.

Ü Ustalenie wszystkich uszkodzeń, wad i braków w ukończeniu pojazdu nie jest możliwe w warunkach parkingowych, konieczna weryfikacja w warunkach warsztatowych. Warunki w jakich przeprowadzono oględziny pojazdu uniemożliwiają dokładne określenie jego sprawności oraz kompletności.

Ü Nie udostępniono specyfikacji wyposażenia fabrycznego wycenianego pojazdu. Mając na uwadze powyższe wyposażenie zostało ustalone na podstawie oględzin z natury. Aby ustalić specyfikację fabryczną wyposażenia należy zwrócić się do dealera. Nie można wykluczyć, że mogą występować różnice w wyposażeniu.

Dokument wystawiony elektronicznie, ważny bez podpisu

DOKUMENTACJA FOTOGRAFICZNA



Fot. nr 1



Fot. nr 2



Fot. nr 3



Fot. nr 4



Fot. nr 5



Fot. nr 6

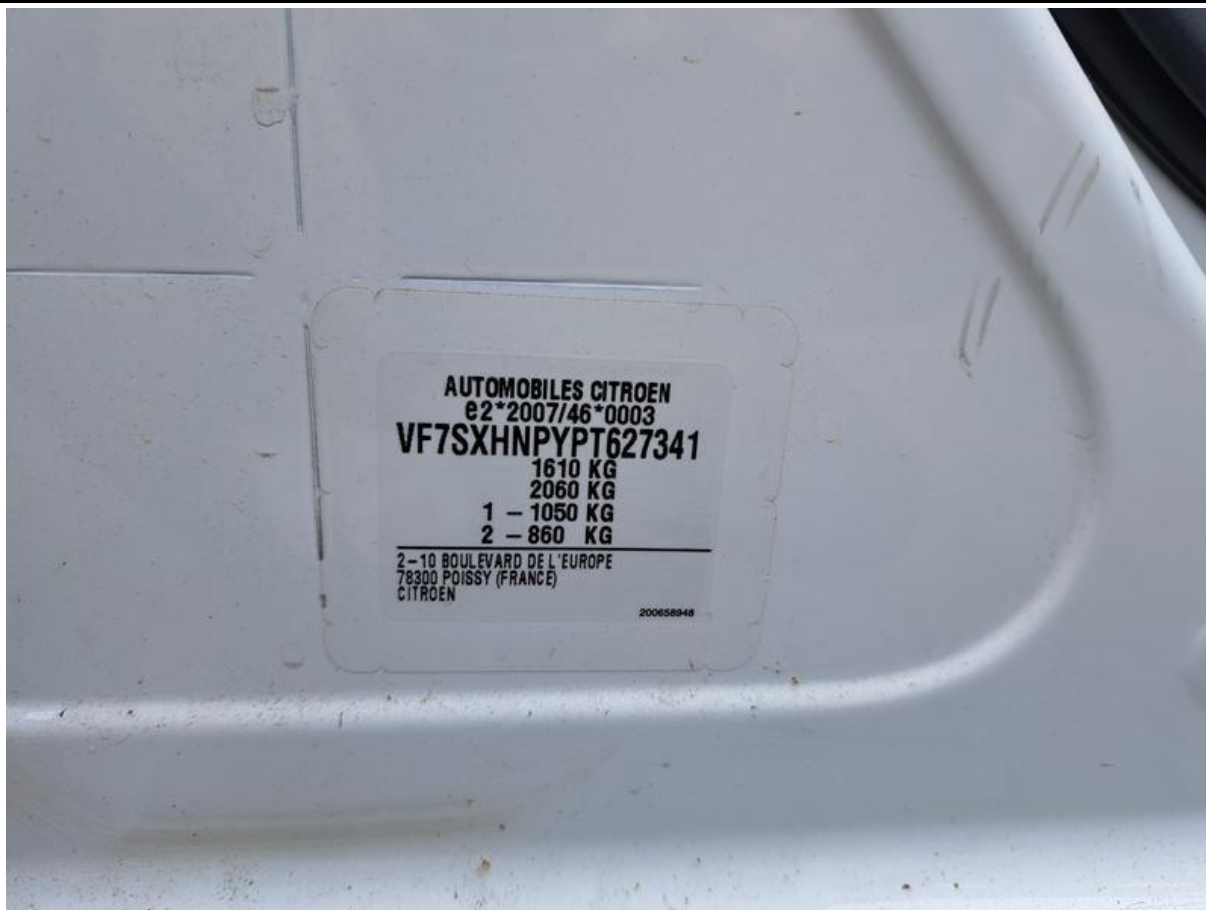

Fot. nr 7



Fot. nr 8



Fot. nr 9



Fot. nr 10



Fot. nr 11



Fot. nr 12



Fot. nr 13



Fot. nr 14



Fot. nr 15



Fot. nr 16



Fot. nr 17



Fot. nr 18



Fot. nr 19



Fot. nr 20



Fot. nr 21



Fot. nr 22



Fot. nr 23



Fot. nr 24



Fot. nr 25



Fot. nr 26



Fot. nr 27



Fot. nr 28



Fot. nr 29



Fot. nr 30



Fot. nr 31



Fot. nr 32



Fot. nr 33



Fot. nr 34



Fot. nr 35



Fot. nr 36



Fot. nr 37



Fot. nr 38



Fot. nr 39



Fot. nr 40



Fot. nr 41



Fot. nr 42



Fot. nr 43



Fot. nr 44



Fot. nr 45



Fot. nr 46



Fot. nr 47



Fot. nr 48



Fot. nr 49



Fot. nr 50



Fot. nr 51



Fot. nr 52



Fot. nr 53



Fot. nr 54



Fot. nr 55

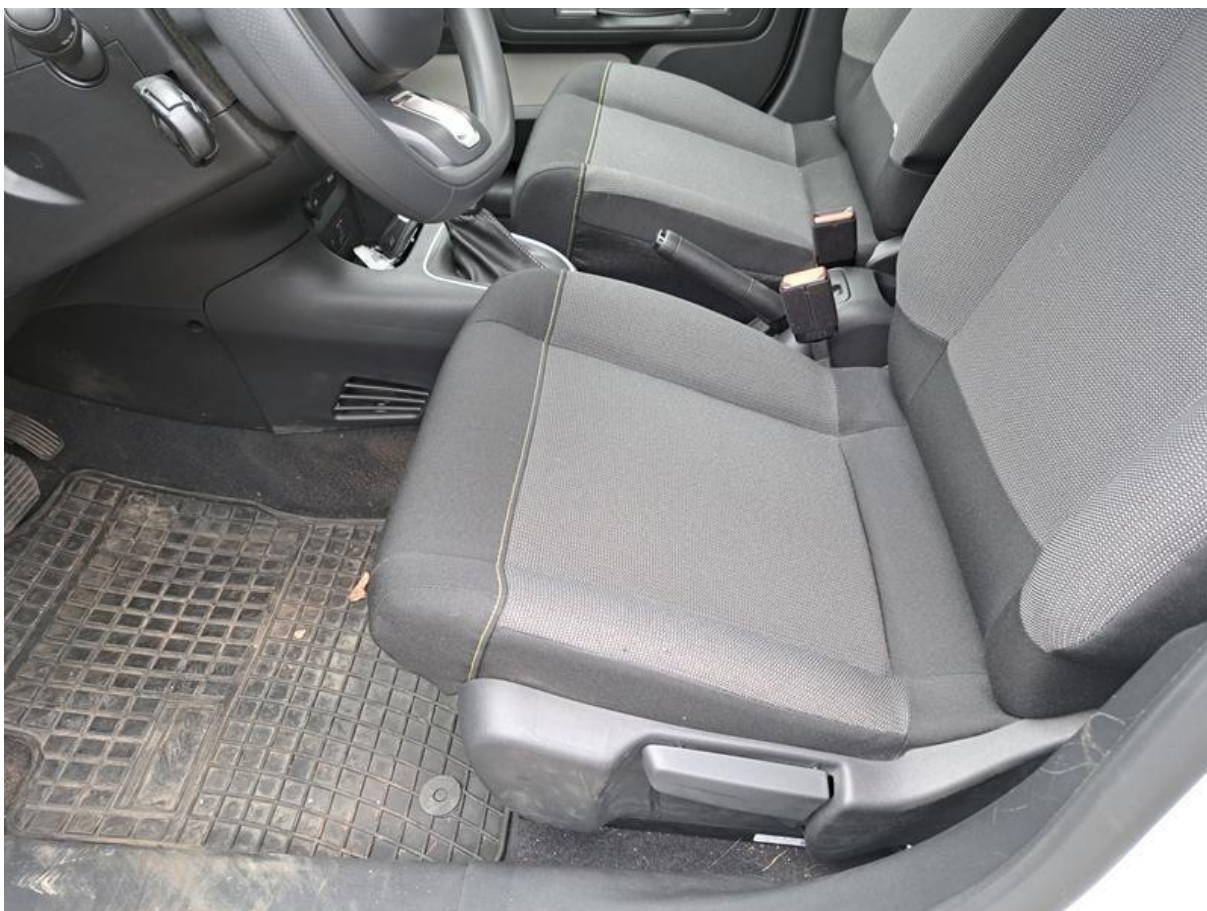

Fot. nr 56



Fot. nr 57



Fot. nr 58



Fot. nr 59



Fot. nr 60



Fot. nr 61



Fot. nr 62



Fot. nr 63



Fot. nr 64



Fot. nr 65



Fot. nr 66



Fot. nr 67

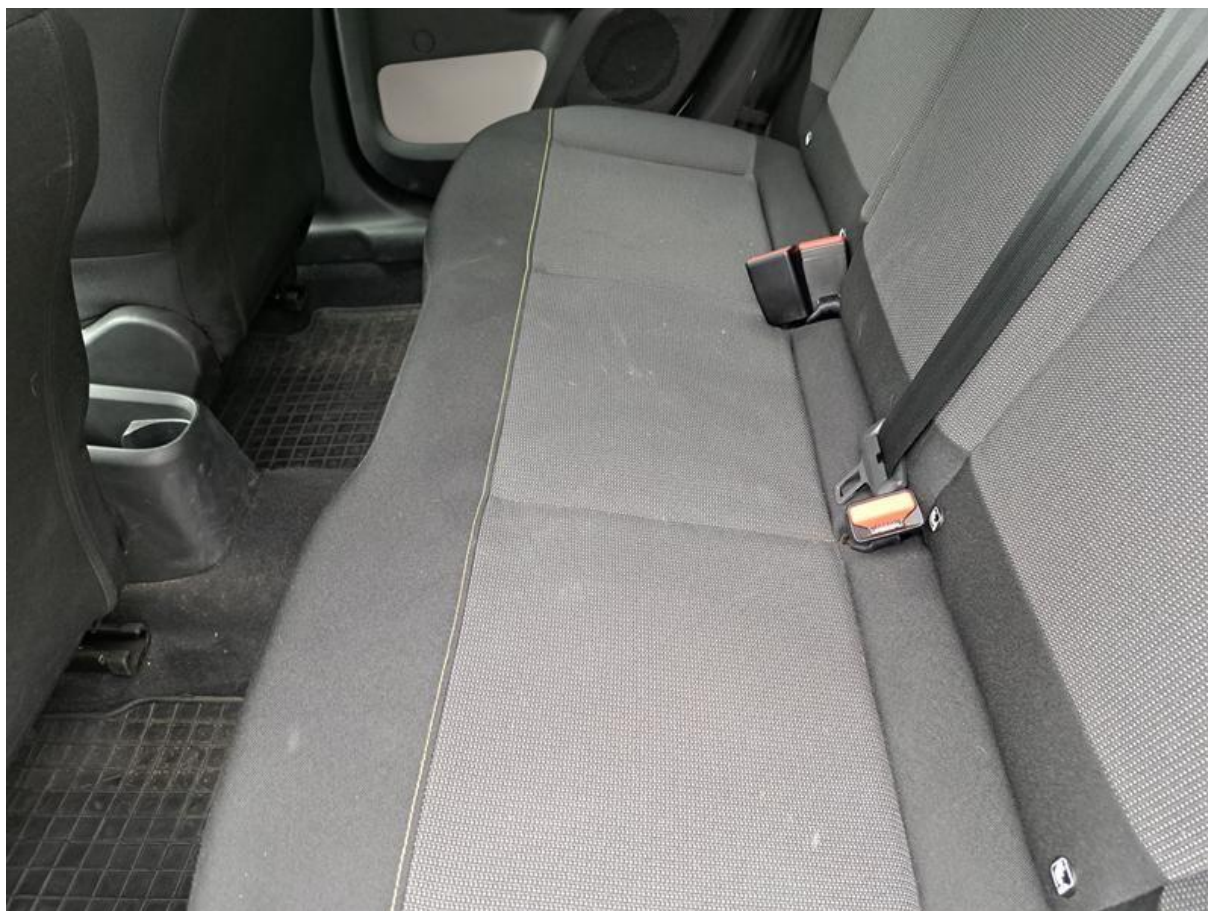

Fot. nr 68



Fot. nr 69



Fot. nr 70



Fot. nr 71

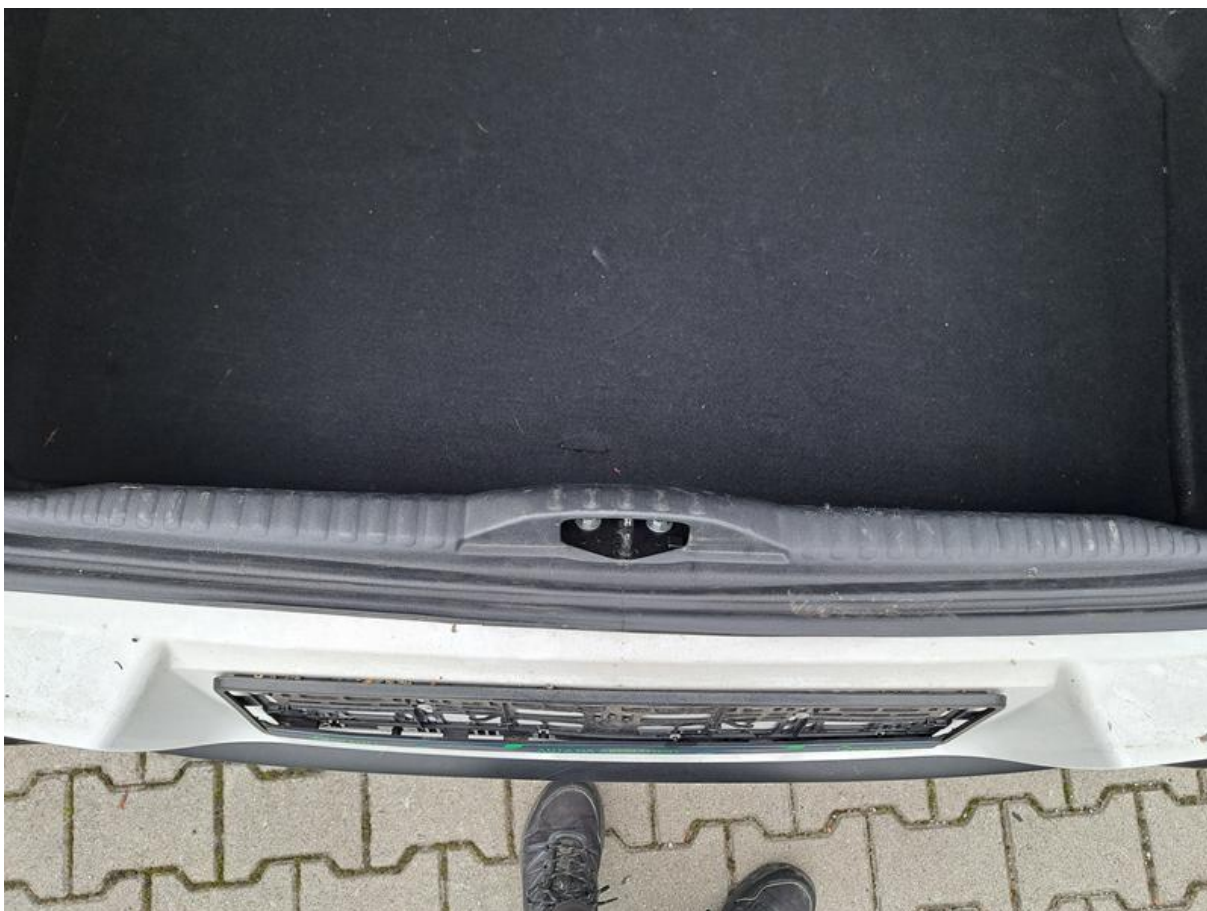

Fot. nr 72



Fot. nr 73



Fot. nr 74



Fot. nr 75



Fot. nr 76



Fot. nr 77



Fot. nr 78



Fot. nr 79

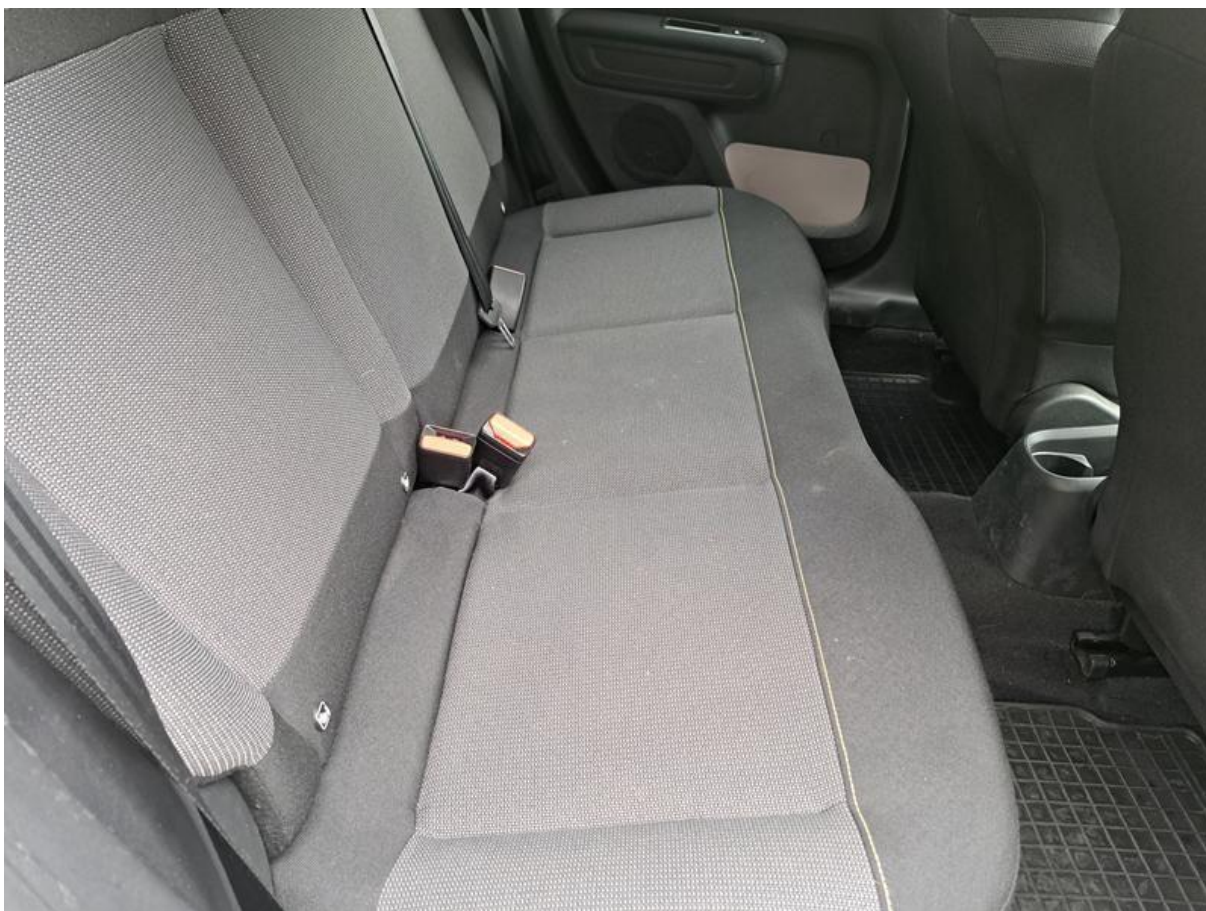

Fot. nr 80

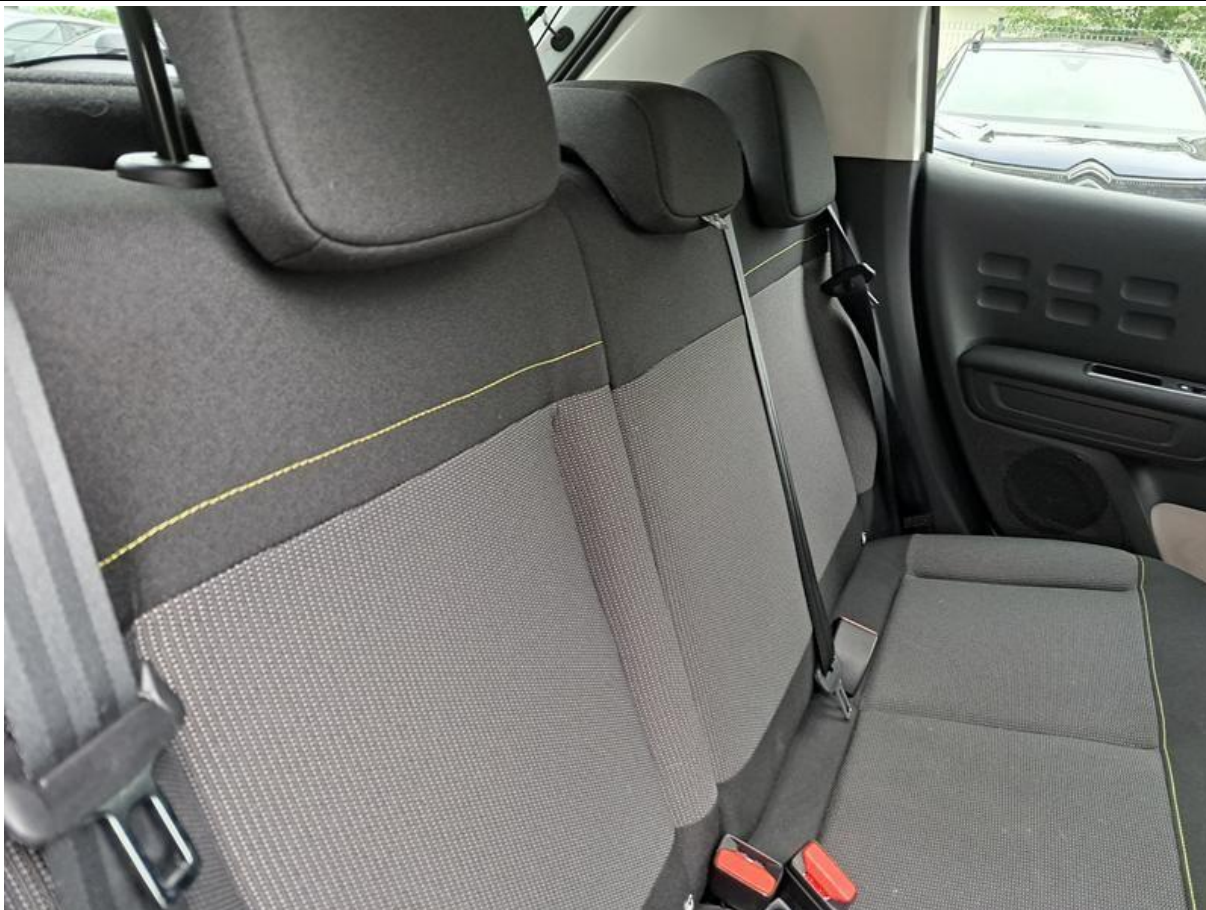

Fot. nr 81



Fot. nr 82



Fot. nr 83



Fot. nr 84



Fot. nr 85



Fot. nr 86



Fot. nr 87

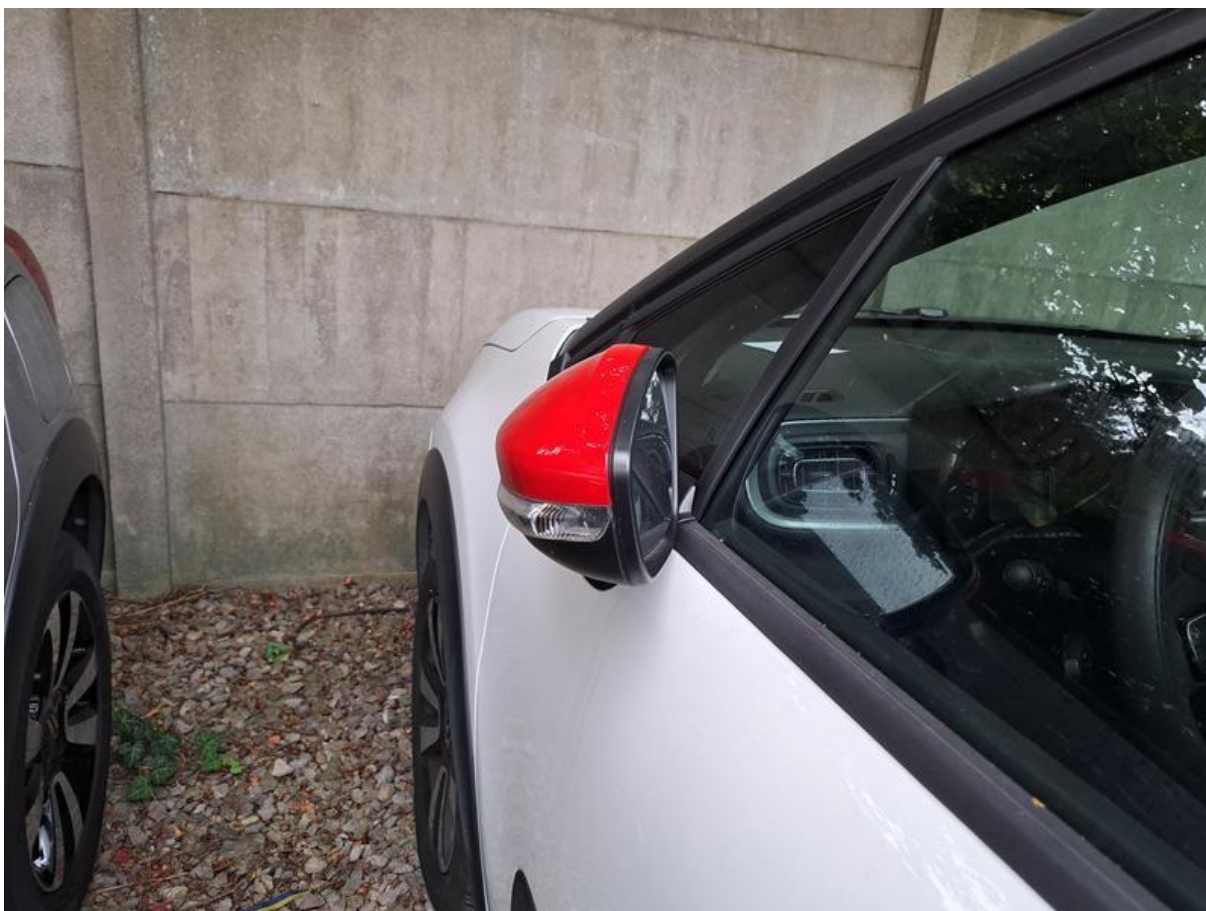

Fot. nr 88

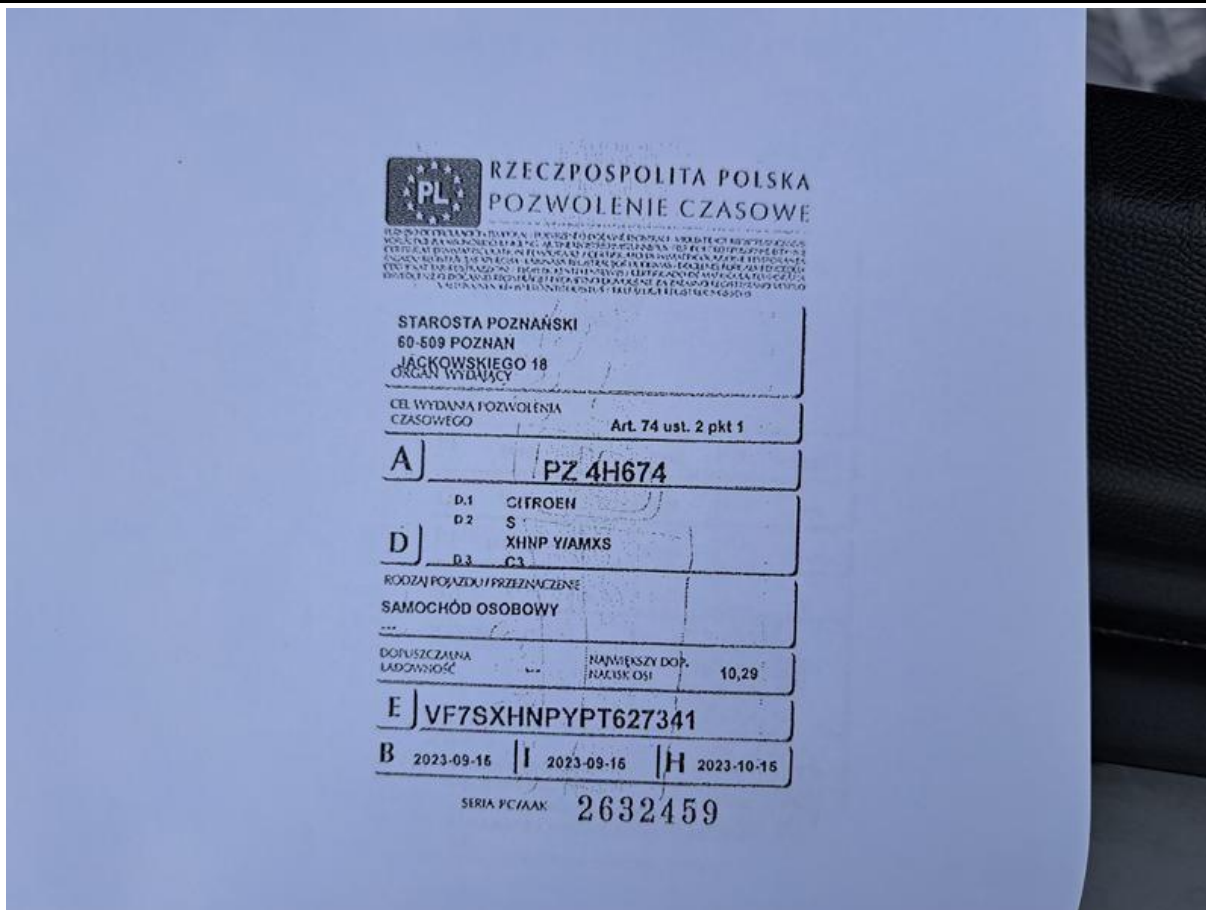

Fot. nr 91



Fot. nr 92

Dokument wystawiony elektronicznie, wamy bez podpisu