

Nr zlecenia: 63/15/05/2026/STELLANTIS Dawro

z dnia: 2026/05/15

Zleceniodawca:

Stellantis Financial Services Polska Sp. z o.o.
Domaniewska 44A
02-672 Warszawa

Rzeczoznawca:

Hubert Izdebski/zatw. Pion Weryfikacyjny eRzeczoznawcy



Wycena

Zadanie: Określenie wartości rynkowej pojazdu

DANE IDENTYFIKACYJNE POJAZDU		Dane: [O] VI-2026
Rodzaj pojazdu:	Samochód osobowy	VIN: VR3F4DGYTNY535650
Marka:	PEUGEOT	Nr rejestracyjny: DW9TM73
Model pojazdu:	308 SW III Plug-in Hybrid MR`21 E6d/e	Nr Info-Ekspert: 029-04591
Wersja:	GT Pack EAT	Rok produkcji: 2022
Wskazanie drogomierza	88753 km	
Data pierwszej rejestracji	2022/05/31	
Data wa no ci badania technicznego	2025/05/31	
Rodzaj nadwozia	kombi (uniwersalne) 5 drzwiowe	
Dop. masa całkow.	2170 kg	
Jednostka nap dowy	hybrydowa (benzyna/elekt.)	
Pojemno / Moc silnika spalinowego	1598 ccm / 132kW (179KM)	
Moc zespołu nap dowego / silnika elektrycznego	165kW (224KM) / 81kW (110KM)	
Doładowanie	Turbosp. z chłodn. powietrza	
Liczba cylindrów / Układ cylindrów / Liczba zaworów	4 / rz dowy / 16	
Rodzaj skrzyni biegów	automatyczna	
Rodzaj nap du	przedni (4x2)	
Kolor powłoki lakierowej, (rodzaj lakieru)	Biały 2-warstwowy typu uni	

Wartość pojazdu brutto (zakup)

50 700 PLN

WYPOSA ENIE STANDARDOWE

L.p.	Nazwa elementu wyposażenia	L.p.	Nazwa elementu wyposażenia
1	ABS - system zapobiegający blokowaniu kół	41	Poduszka powietrzna pasażera z możliwością odłączenia
2	Blokada drzwi tylnych mechaniczna	42	Poduszki powietrzne boczne przednie
3	Czarny błyszczący pas ozdobny pomiędzy tylnymi wiatłami	43	Poduszki powietrzne kurtynowe
4	Czujnik ciśnienia powietrza i automatyczny obieg zamknięty	44	Przełącznik trybów jazdy Electric/Hybrid/Sport
5	Czujnik zmierzchu	45	Przewód ładowania Typu 2 do gniazda 230V (8A, 1,8kW)
6	Czujniki ciśnienia w oponach po rdzenie	46	Radio Connect
7	Czujniki parkowania - przód	47	Reflektory przednie Matrix LED
8	Czujniki parkowania - tył	48	Relingi dachowe w kolorze czarnym w kolorze czarnym Noir Onyx
9	Deska rozdzielcza z chromowanymi krawędziami i materiałami listw ozdobnych Traxx	49	System aktywnego monitorowania pasa ruchu (LKA Road Edge)
10	Dolna nakładka zderzaka przedniego w kolorze czarnym błyszczącym z chromowanymi wstawkami	50	System automatycznego awaryjnego hamowania (VAEB)
11	Drzwi bagażnika otwierane elektrycznie	51	System Bezkluczykowy dostępu i uruchomienie auta ADML
12	Funkcja rozpoznawania głosu	52	System elektronicznej kontroli toru jazdy ESP
13	Funkcja wstępnego przygotowania termicznego (nagrzewanie/Chłodzenie)	53	System ICB
14	Gniazdo 12V	54	System Mirroring Apple Carplay/Android Auto
15	Hamulec postojowy elektryczny	55	System nawigacji satelitarnej
16	Kierownica podgrzewana	56	System ostrzegania o ograniczeniach prędkości SLI
17	Klimatyzacja automatyczna 2 strefowa	57	System Peugeot Connect Navi SOS&Assistance
18	Kolumna kierownicy regulowana	58	System progarmowania odczytanych prędkości na tempomacie - ISA
19	Krata wlotu powietrza z chromowanymi elementami ozdobnymi	59	System rozpoznawania znaków drogowych TSR
20	Lusterka zewnętrzne składane elektrycznie	60	System Smart Multidrive- możliwość konfiguracji oświetlenia LED deski rozdzielczej
21	Lusterka zewnętrzne w kolorze czarnym	61	System wspomaganie pokonywania wzniesień Hill Assist
22	Lusterka zewnętrzne z oświetleniem powitalnym	62	System wykrywania zmierzchu kierowcy (DAA3)/Kamera monitorująca kierowcę
23	Lusterka zewnętrzne z projekcją logo Peugeot	63	Szyba przednia akustyczna
24	Lusterko wewnętrzne elektrochromatyczne Frameless	64	Szyby boczne o zmiennym kształcie grubości
25	Ładowarka bezprzewodowa do smartfonów	65	Szyby przednie i tylne regulowane elektrycznie z funkcją anti-pinch
26	Ładowarka pokładowa jednofazowa 3,7 kW	66	Szyby tylne przyciemniane
27	Manetki do zmiany biegów przy kierownicy	67	Wiatła do jazdy dziennej LED z dynamicznym wzorem
28	Mocowanie fotelika dziecięcego ISOFIX na tylnych skrajnych siedzeniach	68	Wiatła drogowe automatyczne - Auto High Beam
29	Nawiewy w drugim rzędzie siedzeń	69	Tapicerka Fraxx alcantara, tkanina z elementami skóry ekologicznej
30	Oslony przeciwsłoneczne z lusterkami pod wiatłami	70	Tarcze kół aluminiowe 18" Portland
31	Pakiet Drive Assist Plus/System utrzymania toru pasa ruchu (LPA)	71	Tempomat adaptacyjny z funkcją Stop&Go
32	Pakiet Peugeot i-Cockpit 3D z panelem konfigurowalnych zegarów 10"	72	Tyłna kanapa dzielona 1/3-2/3
33	Pakiet VisioPark+Kamera cofania 180° z funkcją rzutowania z góry (Top Rear View)	73	Wspomaganie układu kierowniczego zmienne elektryczne
34	Pasy bezpieczeństwa przednie z regulacją wysokości mocowania	74	Wycieraczki szyby przedniej z pracą automatyczną (czujnik deszczu)
35	Pasy bezpieczeństwa tylne trzypunktowe	75	Wyświetlacz dotykowy 10" z

			programowanymi wirtualnymi przyciskami i Toggles
36	Pasy bezpiecze stwa tylne z ogranicznikami siły napi cia	76	Zamek centralny z dwoma pilotami
37	Podłoga бага nika poziomowa Flex Floor	77	Zestaw naprawczy opon
38	Podłokietnik centralny przedni ze schowkiem	78	Zł cze "USB Connectivity x 2
39	Podłokietnik tylny z uchwytem na napoje i otworem do przewozu nart	79	Zł cze USB-C, 2 szt. z tyłu
40	Poduszka powietrzna kierowcy		

L.p. Nazwa pakietu / elementu pakietu wyposa enia standardowego

- 1 Kierownica wielofunkcyjna pokryta skór z ozdobnymi przeszyciami
Kierownica wielofunkcyjna
Kierownica pokryta skór
- 2 Lusterka zewn trzne podgrzewane i regulowane elektrycznie
Lusterka zewn trzne regulowane elektrycznie
Lusterka zewn trzne podgrzewane elektrycznie
- 3 Pakiet Fotele z funkcj masa u
Fotel kierowcy z pamici poło enia
Fotel pasa era z regulacj odcinka l d wiowego
Fotel kierowcy podgrzewany
Fotel pasa era podgrzewany
Fotel kierowcy regulowany elektrycznie w 4 kierunkach
Fotel pasa era z regulacj odcinka l d wiowego elektryczn
Fotel kierowcy z funkcj masa u
Fotel pasa era z funkcj masa u
Fotel kierowcy z regulacj odcinka l d wiowego elektryczn w 4 płaszczynach
- 4 Pakiet Rear Warning-system ostrzegania o zgro eniu z tyłu.
System ostrzegania o ruchu poprzecznym z tyłu pojazdu RCTA
System LCA - dalekodystansowe osrzegania o pojazdach w martwych strefach
- 5 Sport Pack
Usportowiona charakterystyka skrzyni biegów
Wpomagania kierownicy z usportowion charakterystyk
Wzmocniony dzwi k usportowiony silnika
Personalizacja zegarów cyforwych - dodatkowa

WYPOSA ENIE DODATKOWE**L.p. Nazwa elementu wyposa enia**

- 1 System HI-FI FOCAL® - 10 głośników - wzmacniacz 690W

OPIS ZAMONTOWANEGO W POJE DZIE OGUMIENIA

Koło	Marka, typ	Bie nik [mm]
Przednie lewe:	D BICA 225/40 R18 92V XL FRIGO HP 2 FP	7,5
Przednie prawe:	D BICA 225/40 R18 92V XL FRIGO HP 2 FP	8,5
Tylne lewe:	*KORMORAN 225/40 R18 92V SNOWPRO	5,0
Tylne prawe:	*KORMORAN 225/40 R18 92Y UHP	5,5

WYLICZENIE WARTO CI RYNKOWEJ

WARTO BAZOWA (ZAKUP) BRUTTO (49 mies.)	83 600 PLN
KOREKTA ZA WYPOSA ENIE	650 PLN <i>po korekcie:</i>	84 250 PLN
KOREKTA ZA PRZEBIEG	- 2 823 PLN <i>po korekcie:</i>	81 427 PLN
KOREKTY RÓ NE:		
Zadana szacunkowa korekta z tytułu wcze niejszych napraw	-4 885 PLN	
Aktualno bada technicznych	- 814 PLN	
Regionalna sytuacja rynkowa	-8 142 PLN	
Stan utrzymania i dbało o pojazd	-7 328 PLN	
Weryfikacja serwisowa	-9 771 PLN	
KOREKTY RÓ NE RAZEM	- 30 940 PLN <i>po korektach:</i>	50 487 PLN
KOREKTA ZA OGUMIENIE	168 PLN <i>po korekcie:</i>	50 655 PLN
WARTO RYNKOWA (ZAKUP) BRUTTO PO ZAOKR GLENIU	50 700 PLN

UWAGI RZECZOZNAWCY DOTYCZ CE WYCENY

Dokonano sprawdzenia historii pojazdu w bazie CEPiK.

Ogl dziny wykonywał: Karol B czkowski

Wycena wykonana: Hubert Izdebski

Korekta „Regionalna sytuacja rynkowa” została zadana ze wzgl du na zauwa alne ró nice mi dzy cenami lokalnymi a rednimi warto ciami na rynku krajowym. Odzwierciedla aktualne warunki sprzeda y w regionie oraz lokaln atrakcyjno danego typu pojazdu.

Warto brutto (zakup*) wy ej zidentyfikowanego pojazdu, okre lona na miesi c czerwiec 2026 roku wynosi:

* Warto okre lona jak przy zakupie pojazdu w celu ponow nej jego sprzeda y przez podmiot handluj cy pojazdami u yw anymi.

50700 PLN

(słownie: pi dziesi t tysi cy siedemset złotych)

w tym VAT (23,0%) 9480,49 PLN

Warto okre lono na podstawie:

- notowa warto ci rynkowych z bazy pojazdów "Komputerowego Systemu INFO-EKSPERT" na

VI-2026 zaakceptowanych przez wykonawc opinii,

- korekt maj cych wpływ na warto pojazdu.

OPIS STANU TECHNICZNEGO ZESPOŁÓW POJAZDU



NADWOZIE - Szkielet i poszycia zewn trzne

L.p.	Nazwa elementu	L / P	Rodzaj uszkodzenia	Opis	Fot. nr
1	Błotnik przedni	L		lady demonta u	
2	Błotnik przedni	P		lady demonta u	
3	Pokrywa przednia			lady demonta u	
4	Drzwi boczne przednie	L	Odpryski powłoki lakierowej		
5	Drzwi boczne tylne	L		lady demonta u	
6	Próg	L	Uszkodzony, uszkodzona listwa ozdobna		
7	Próg	P	Zarysowania		
8	Błotnik tylny	P	Wgniecenia, zarysowania		

Na pozostałych elementach oblachowania bryły nadwozia stwierdzono równie typowe dla jego okresu eksploatacji uszkodzenia powłoki lakierowej (zarysowania, odpryski, itp.).

Szczegółowy stan pojazdu zobrazowany w dokumentacji zdj ciowej.



NADWOZIE – Opis powłoki lakierowej

L.p.	Nazwa elementu	L / P	Grubo powłoki [µm]	Opis
1	Pokrywa przednia		270	
2	Dach		260	
3	Błotnik przedni	L	400	
4	Próg	L	70	
5	Drzwi przednie	L	290	
6	Drzwi tylne	L	290	
7	Błotnik tylny	L	330	

8	Błotnik przedni	P	250	
9	Próg	P	60	
10	Drzwi przednie	P	460	
11	Drzwi tylne	P	280	
12	Błotnik tylny	P	270	

Podane przedziały grubości powłoki lakierowej poszczególnych elementów dotyczą wyłącznie punktów pomiarowych, tj. trzech wybranych miejsc na danym elemencie nadwozia. Nie oznacza to, że w pozostałych obszarach danego elementu grubość powłoki jest jednakowa ani że nie może wykraczać poza wskazane zakresy. Pomiary wykonano urządzeniem bezdźwiękowym w posiadaniu rzeczoznawcy. Pomiar wykonany innym przyrządem może się różnić.



NADWOZIE – Wyposażenie zewnętrzne

L.p.	Nazwa elementu	L / P	Rodzaj uszkodzenia	Opis	Fot. nr
1	Obudowa lusterka bocznego	P	Zarysowana		
2	Zderzak tylny		Zarysowania, wgniecenia		
3	Szyba przednia		Pęknięcia, odpryski		



NADWOZIE – Wyposażenie wewnętrzne

L.p.	Nazwa elementu	L / P	Rodzaj uszkodzenia	Opis	Fot. nr
1	Fotel przedni kpl.	P	Zabrudzony		
2	Tunel środkowy		Zarysowania, zabrudzenia		
3	Podłokietnik		Rozdarcie materiału		
4	Wykładzina dachu (podsufitka)		Zabrudzona		
5	Poszycie tapicerskie drzwi bocznych przednich	L	Zabrudzone		
6	Poszycie tapicerskie drzwi bocznych przednich	P	Zabrudzone		
7	Poszycie tapicerskie drzwi bocznych tylnych	L	Zabrudzone		
8	Poszycie tapicerskie drzwi bocznych tylnych	P	Zabrudzone		
9	Poszycie tapicerskie drzwi tyłu nadwozia		Zarysowania, zabrudzenia		
10	Wnętrze przestrzeni ładunkowej		Zarysowania, zabrudzenia	Obecność sierści	

Wnętrze pojazdu nosi typowe dla jego okresu eksploatacji zabrudzenia oraz zużycie wszystkich elementów.



SILNIK z osprzętem, układem paliwowym i wydechowym

Widoczne wycieki płynów eksploatacyjnych.
Brak płynu w zbiorniku wyrównawczym chłodnicy.



PODWOZIE – ZAWIESZENIE I KOŁA

L.p.	Nazwa elementu	L / P	Rodzaj uszkodzenia	Opis	Fot. nr
1	Tarcza koła przedniego ze stopu lekkiego	L	Brak kołpaków ozdobnych, zarysowania		
2	Tarcza koła tylnego ze stopu lekkiego	L	Zadrapania krawędzi bocznej		

3	Tarcza koła tylnego ze stopu lekkiego	P	Zadrapania krawędzi bocznej
---	---------------------------------------	---	-----------------------------

JAZDA KONTROLNA

1	Głośność pracy silnika	Podwyższona głośność
2	Praca układu kierowniczego	BEZ UWAG
3	Głośność (stuk) zawieszenia	BEZ UWAG
4	Zmiana biegów, działanie sprzęgła	BEZ UWAG
5	Głośność skrzyni biegów / bloku napędowego	BEZ UWAG
6	Skuteczność hamulca zasadniczego	Ogniska korozji

Próba ruchowa przeprowadzona na niewielkim dystansie, na zimnym silniku, w warunkach parkingowych, z prędkością do 15 km/h.

DOKUMENTY I KOMPLETACJA POJAZDU

1	Książka serwisowa	TAK
2	Kluczyki (ilość sztuk)	Okazano 1 sztuk
3	Dowód rejestracyjny	TAK
4	Gaśnica	TAK
5	Trójkąt ostrzegawczy	TAK

POZOSTAŁE INFORMACJE

1 Pochodzenie pojazdu

Krajowy

2 Badanie poprawności numerów identyfikacyjnych

Numer VIN wybity na karoserii oraz numer VIN tabliczki znamionowej zgodny z dowodem rejestracyjnym.

3 Weryfikacja odczytanego stanu drogomierza

Odczytany z drogomierza

Dokument wystawiony elektronicznie, w pełni bez podpisu

DOKUMENTACJA FOTOGRAFICZNA



Fot. nr 1



Fot. nr 2



Fot. nr 3



Fot. nr 4



Fot. nr 5

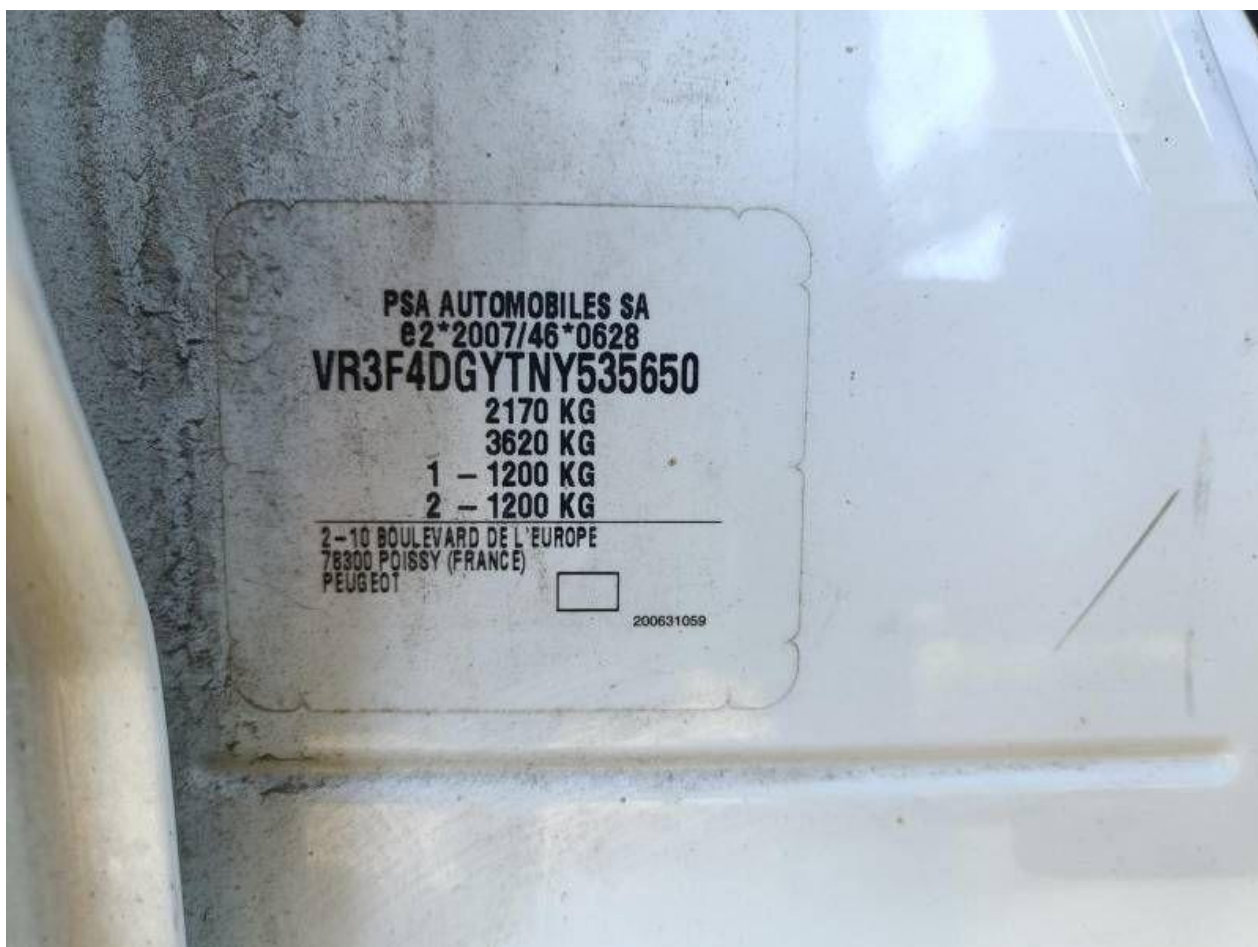

Fot. nr 6



Fot. nr 7



Fot. nr 8



Fot. nr 9



Fot. nr 10



Fot. nr 11



Fot. nr 12



Fot. nr 13



Fot. nr 14



Fot. nr 15

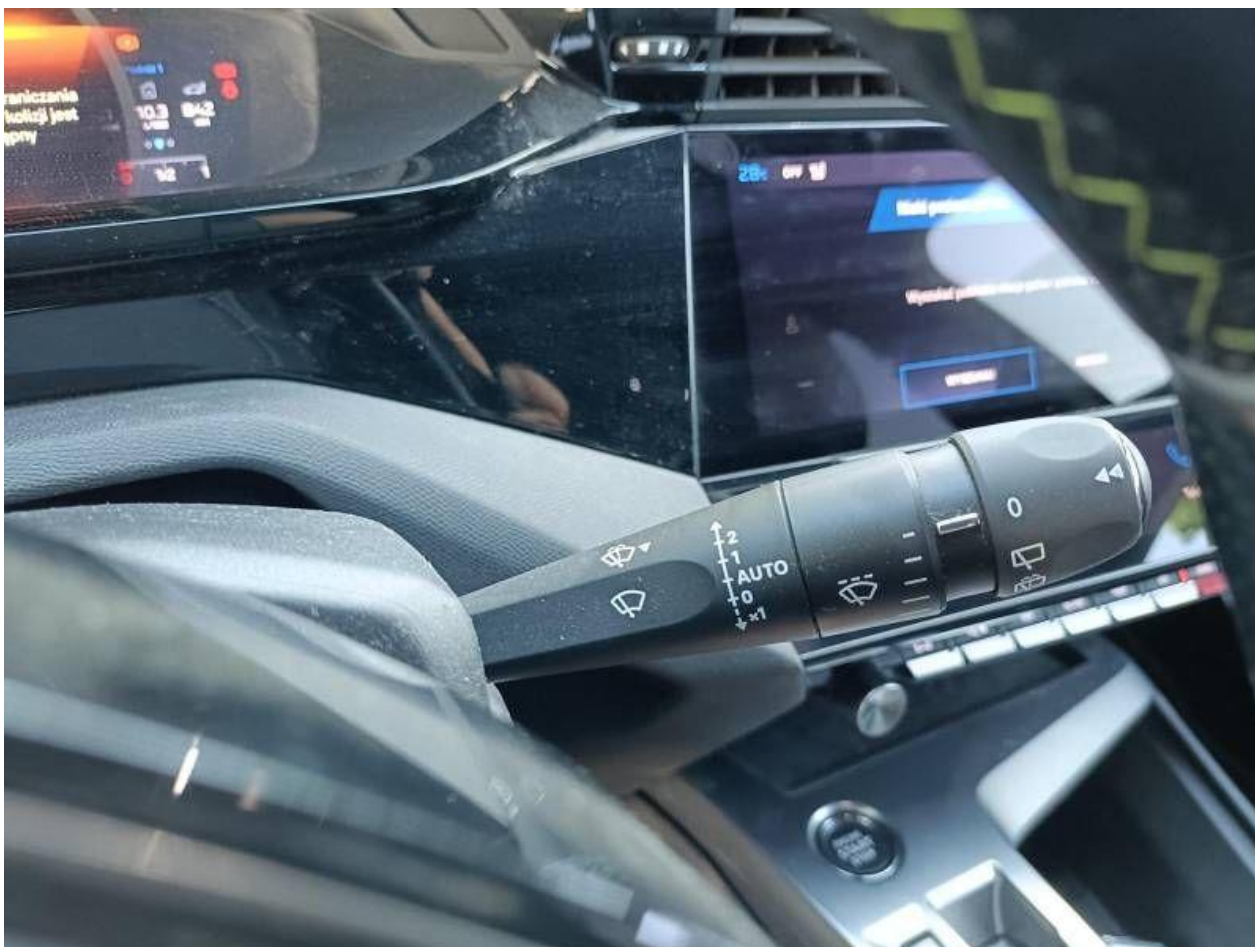

Fot. nr 16



Fot. nr 17



Fot. nr 18



Fot. nr 19



Fot. nr 20



Fot. nr 21



Fot. nr 22



Fot. nr 23



Fot. nr 24

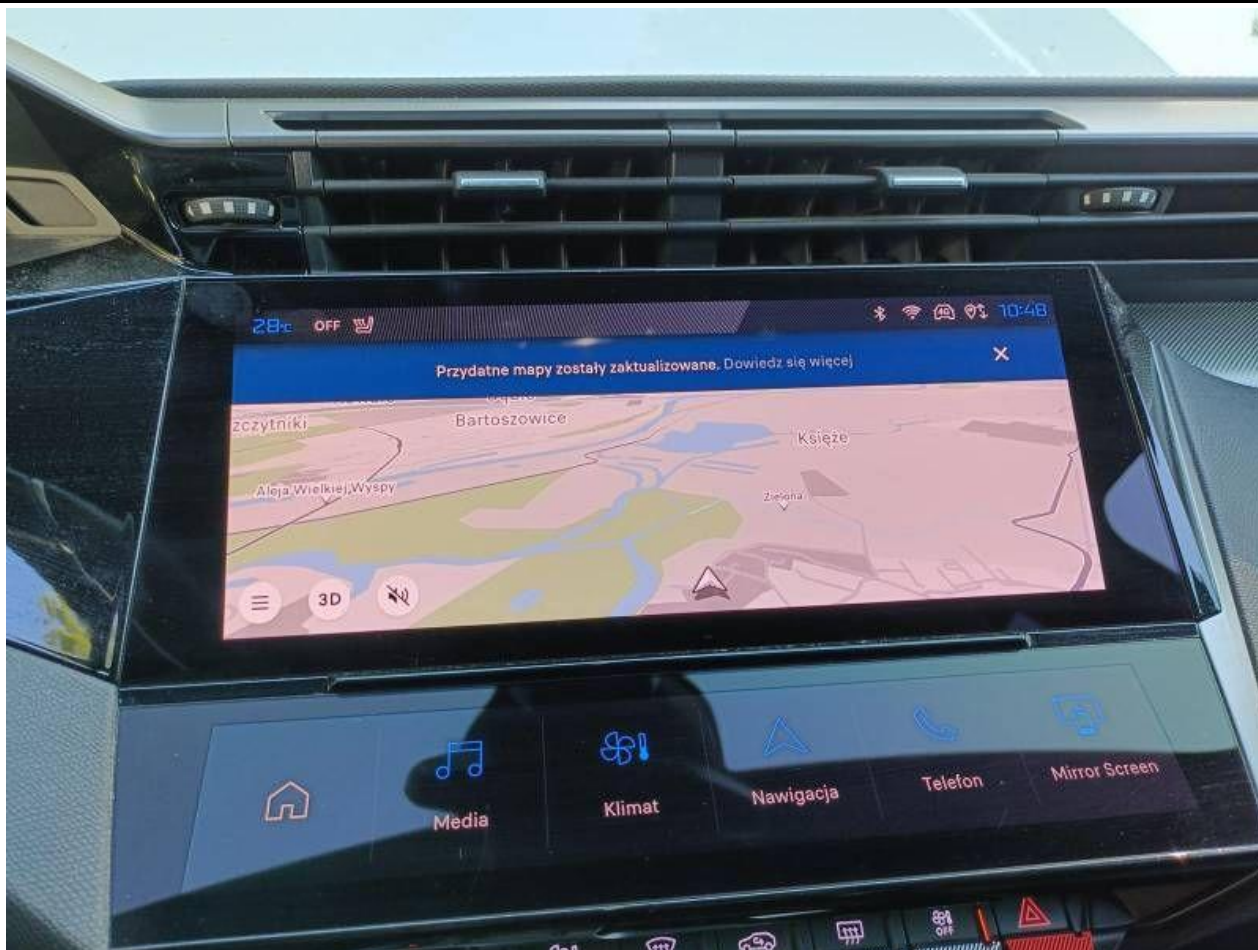

Fot. nr 25



Fot. nr 26



Fot. nr 27



Fot. nr 28

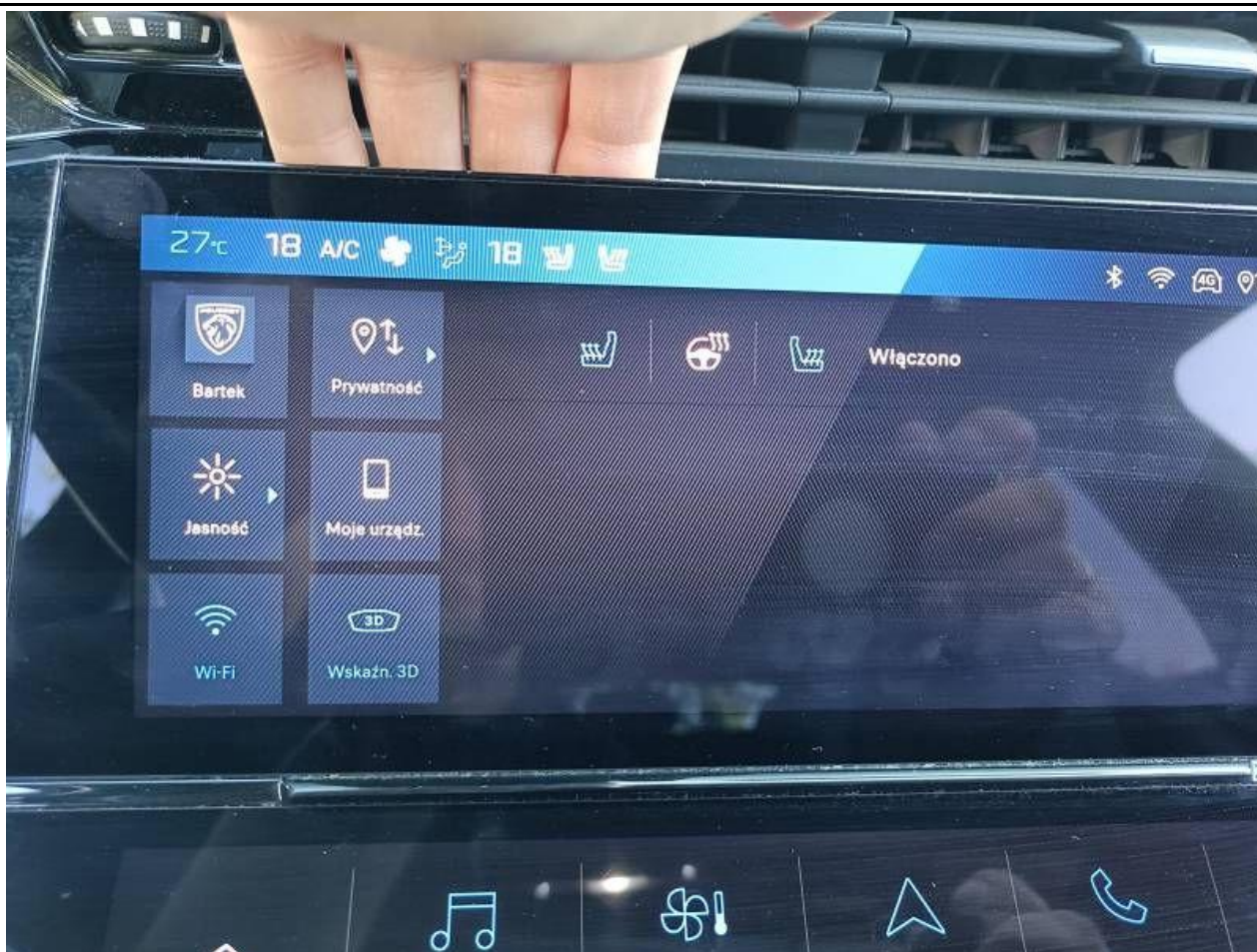

Fot. nr 29



Fot. nr 30



Fot. nr 31



Fot. nr 32



Fot. nr 33



Fot. nr 34



Fot. nr 35



Fot. nr 36



Fot. nr 37



Fot. nr 38



Fot. nr 39



Fot. nr 40



Fot. nr 41



Fot. nr 42



Fot. nr 43



Fot. nr 44



Fot. nr 45



Fot. nr 46



Fot. nr 47



Fot. nr 48



Fot. nr 49



Fot. nr 50



Fot. nr 51



Fot. nr 52



Fot. nr 53



Fot. nr 54



Fot. nr 55



Fot. nr 56



Fot. nr 57



Fot. nr 58



Fot. nr 59



Fot. nr 60



Fot. nr 61



Fot. nr 62



Fot. nr 63



Fot. nr 64



Fot. nr 65



Fot. nr 66



Fot. nr 67



Fot. nr 68



Fot. nr 69



Fot. nr 70



Fot. nr 71



Fot. nr 72



Fot. nr 73



Fot. nr 74

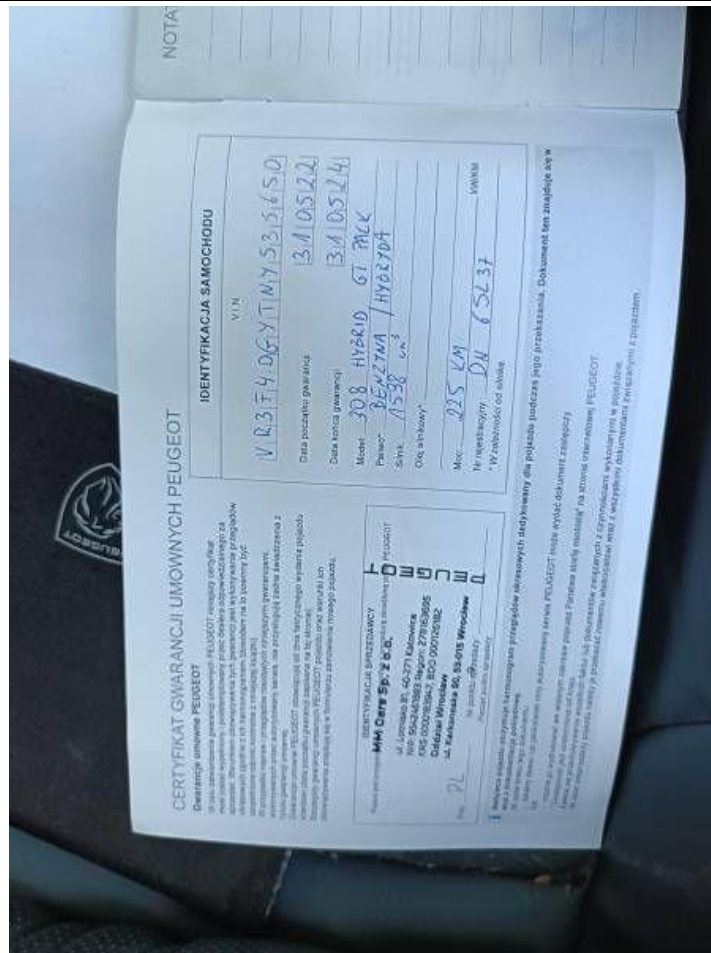

Fot. nr 75

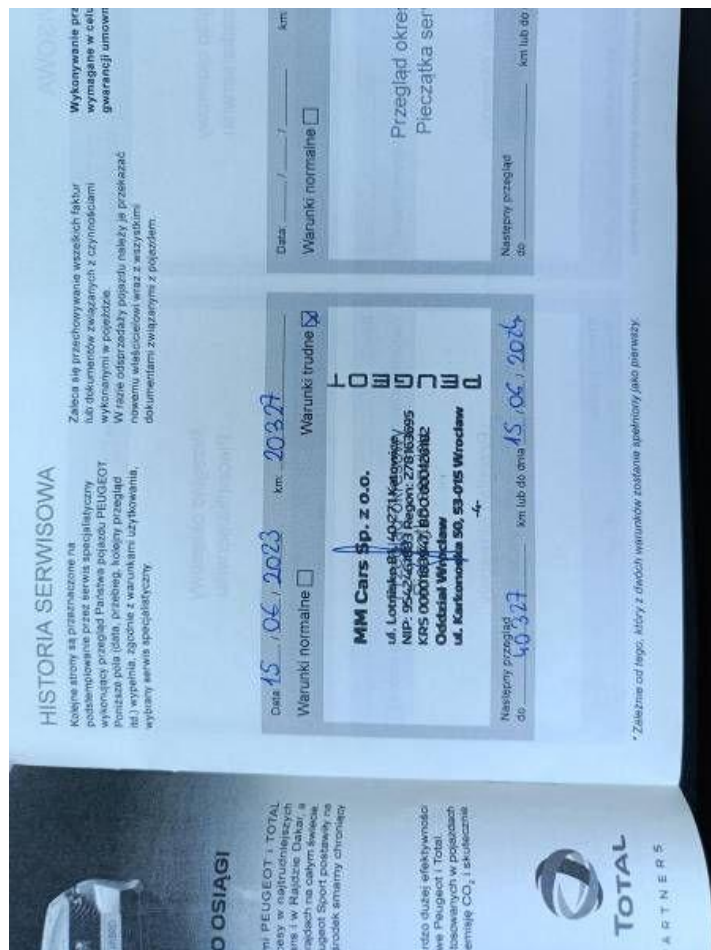

Fot. nr 76



Fot. nr 77

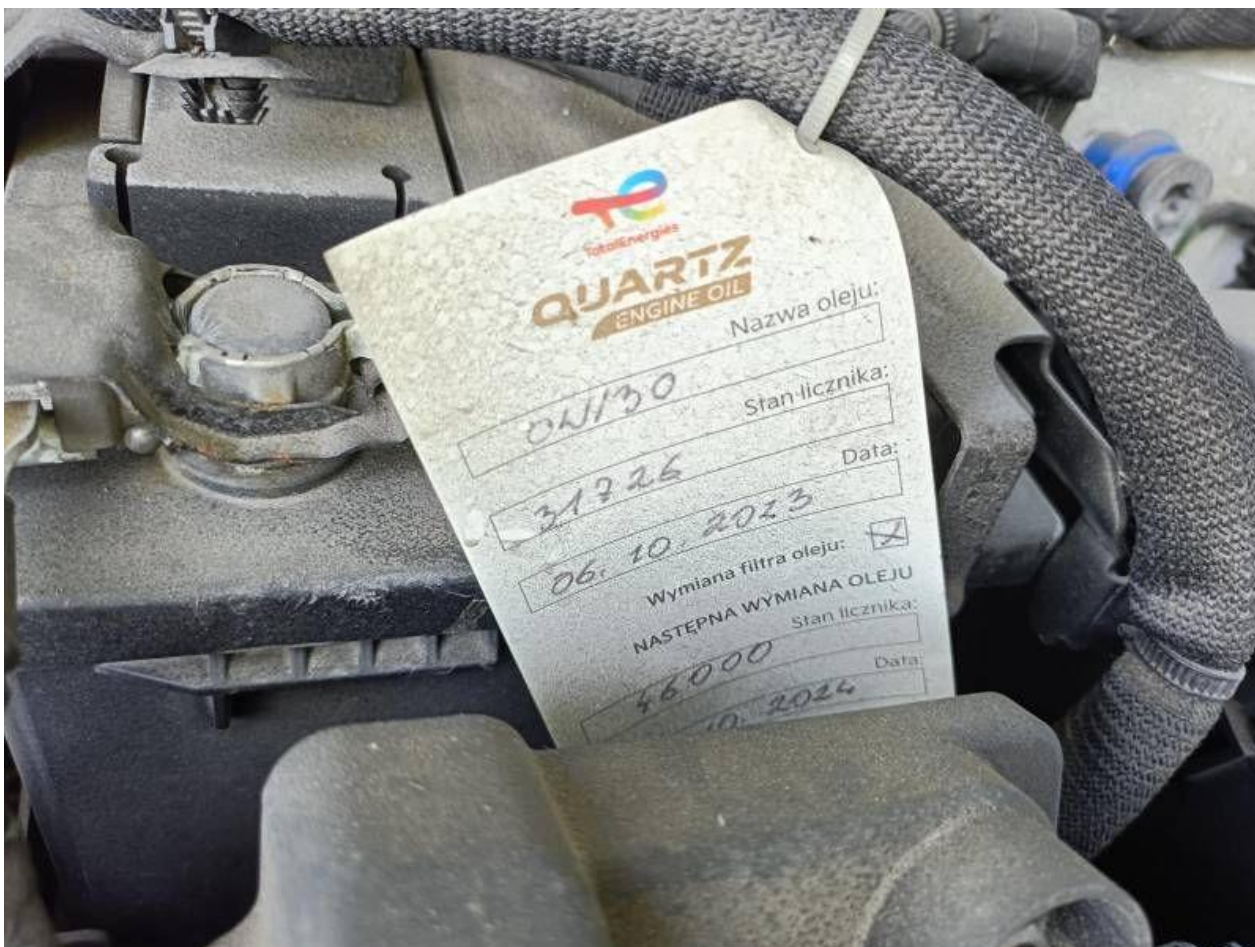

Fot. nr 78



Fot. nr 79

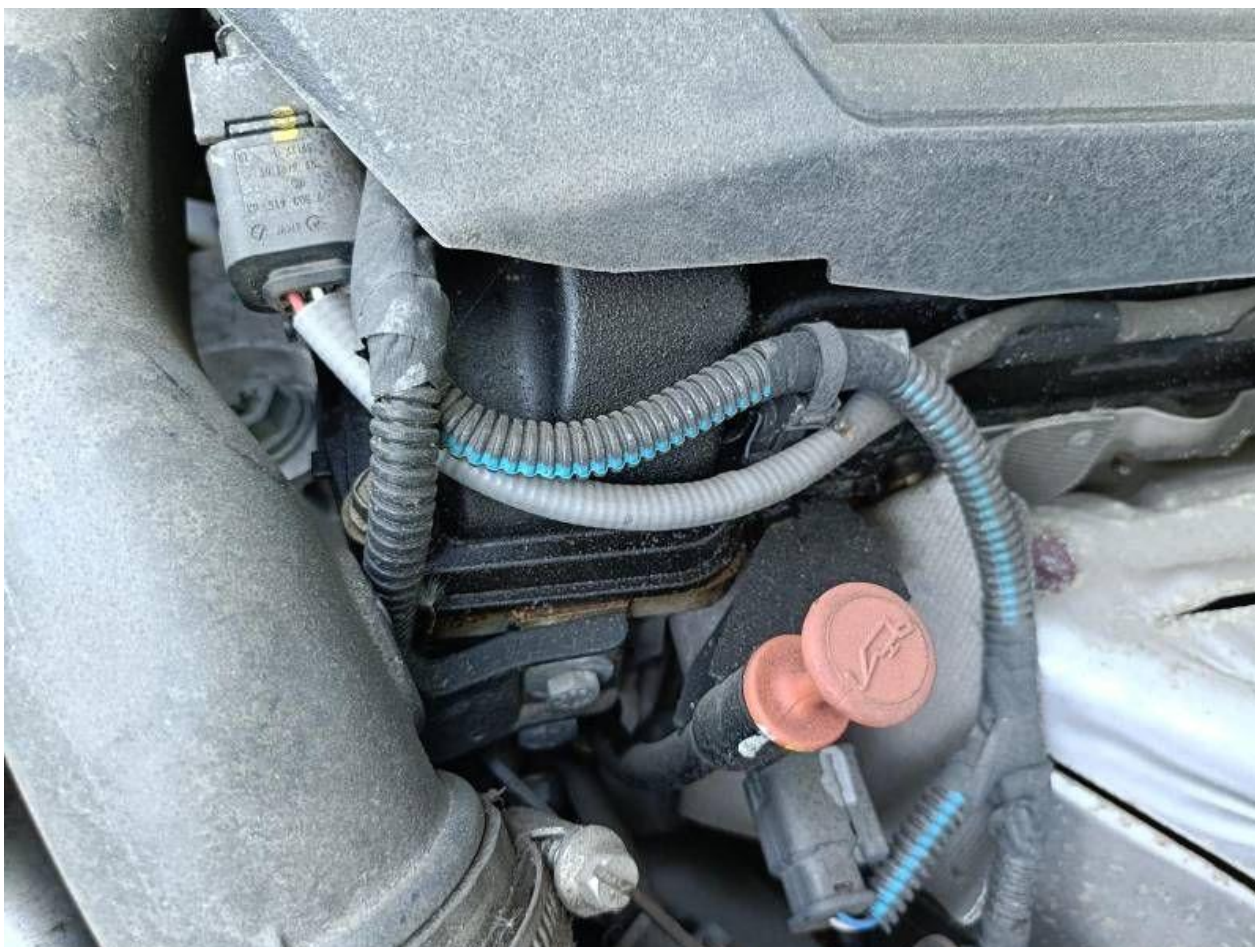

Fot. nr 80



Fot. nr 81

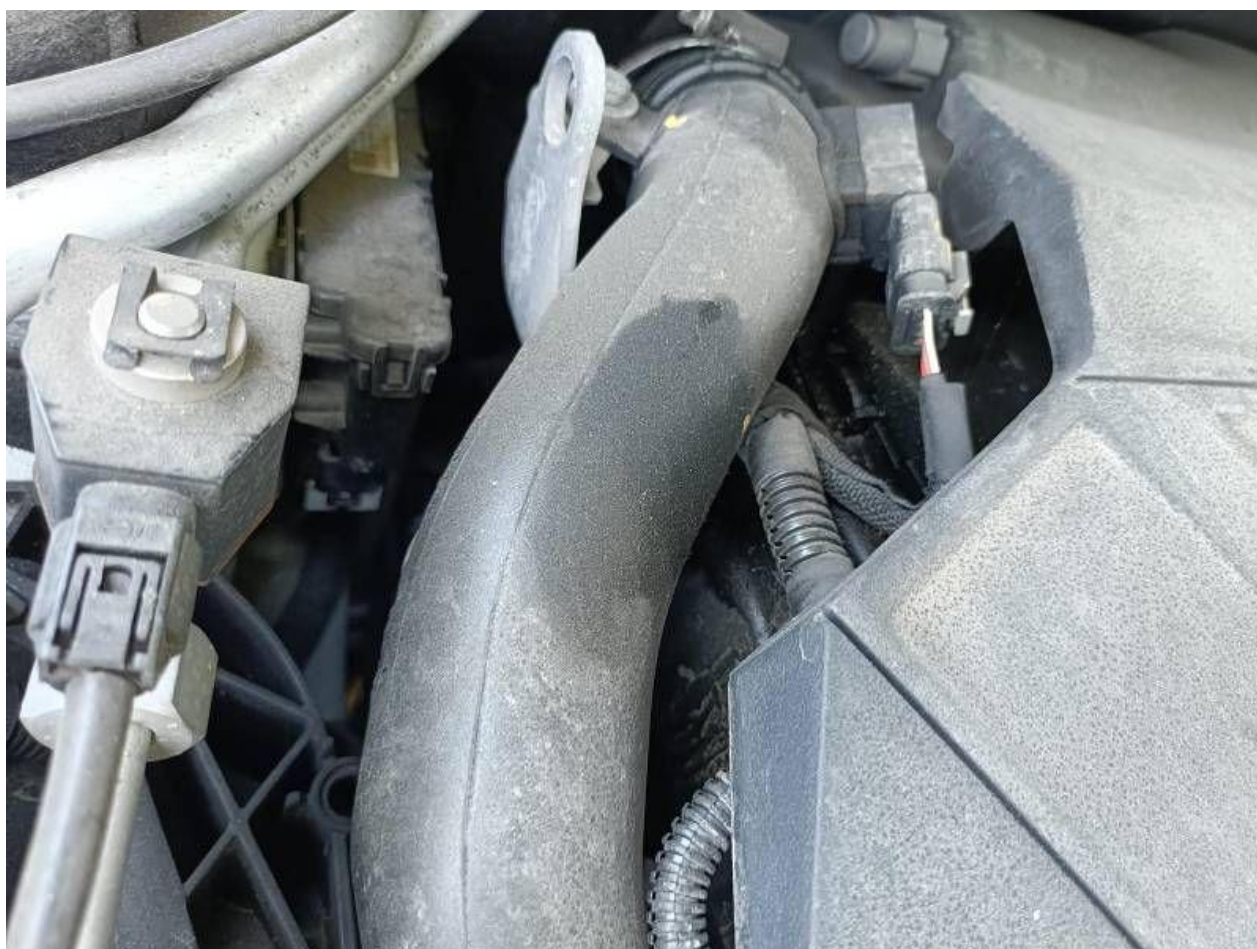

Fot. nr 82



Fot. nr 83



Fot. nr 84



Fot. nr 85



Fot. nr 86



Fot. nr 87



Fot. nr 88



Fot. nr 89



Fot. nr 90



Fot. nr 91

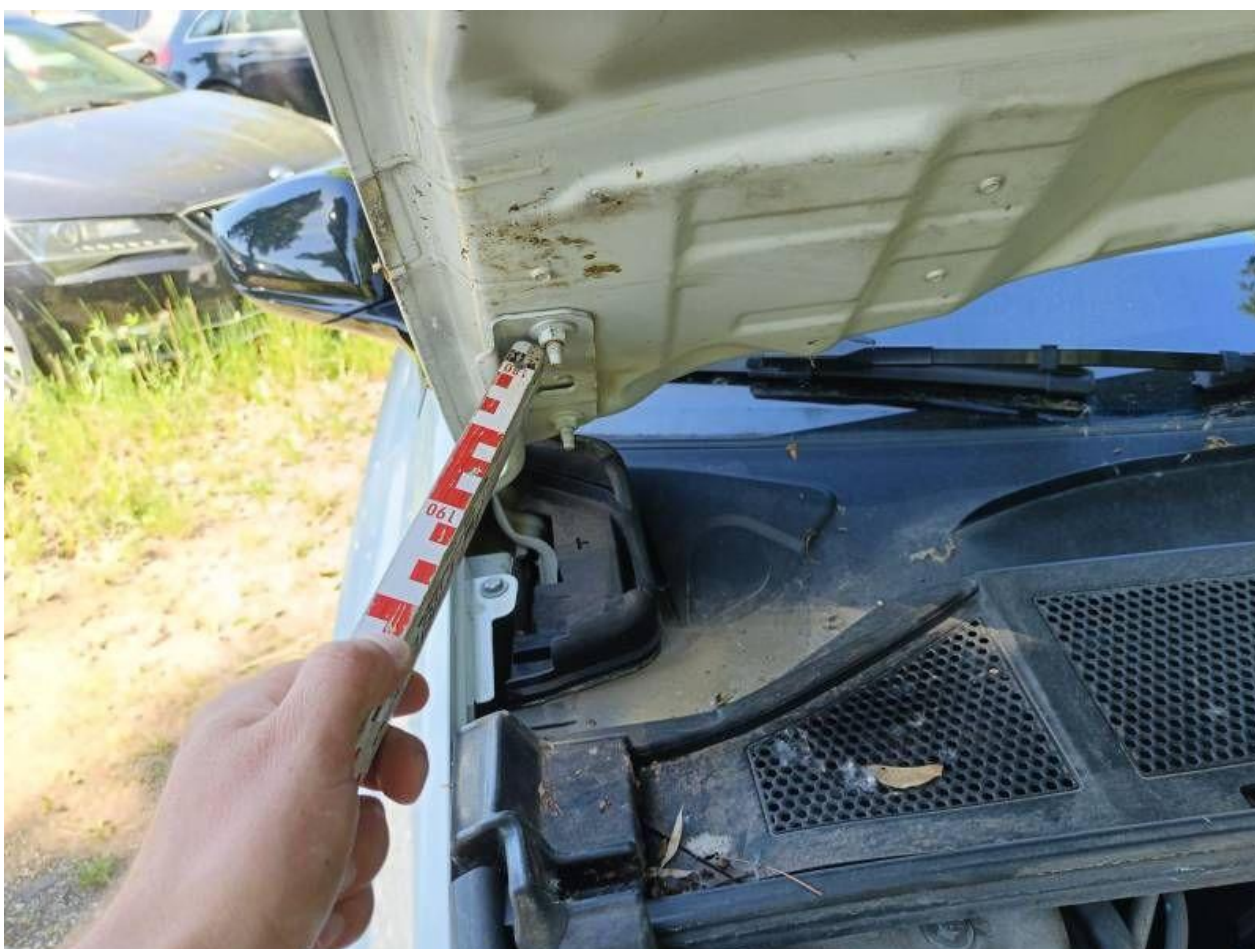

Fot. nr 92



Fot. nr 93



Fot. nr 94



Fot. nr 95



Fot. nr 96



Fot. nr 97



Fot. nr 98



Fot. nr 99



Fot. nr 100



Fot. nr 101



Fot. nr 102



Fot. nr 103



Fot. nr 104



Fot. nr 105



Fot. nr 106



Fot. nr 107



Fot. nr 108



Fot. nr 109



Fot. nr 110



Fot. nr 111



Fot. nr 112



Fot. nr 113



Fot. nr 114



Fot. nr 115



Fot. nr 116



Fot. nr 117



Fot. nr 118



Fot. nr 119



Fot. nr 120



Fot. nr 121



Fot. nr 122



Fot. nr 123



Fot. nr 124

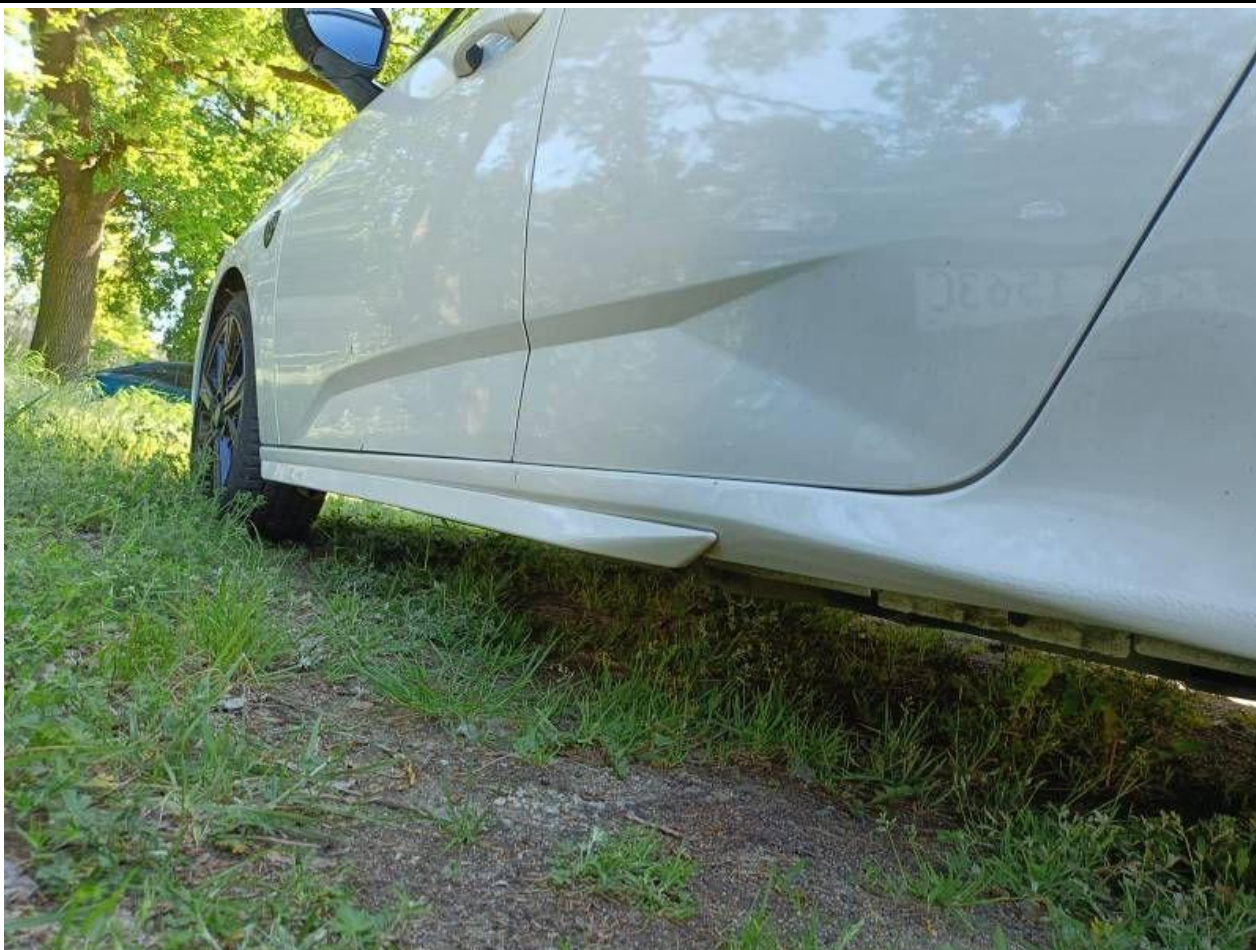

Fot. nr 125



Fot. nr 126



Fot. nr 127



Fot. nr 128



Fot. nr 129



Fot. nr 130



Fot. nr 131



Fot. nr 132



Fot. nr 133



Fot. nr 134



Fot. nr 135



Fot. nr 136



Fot. nr 137



Fot. nr 138



Fot. nr 139



Fot. nr 140

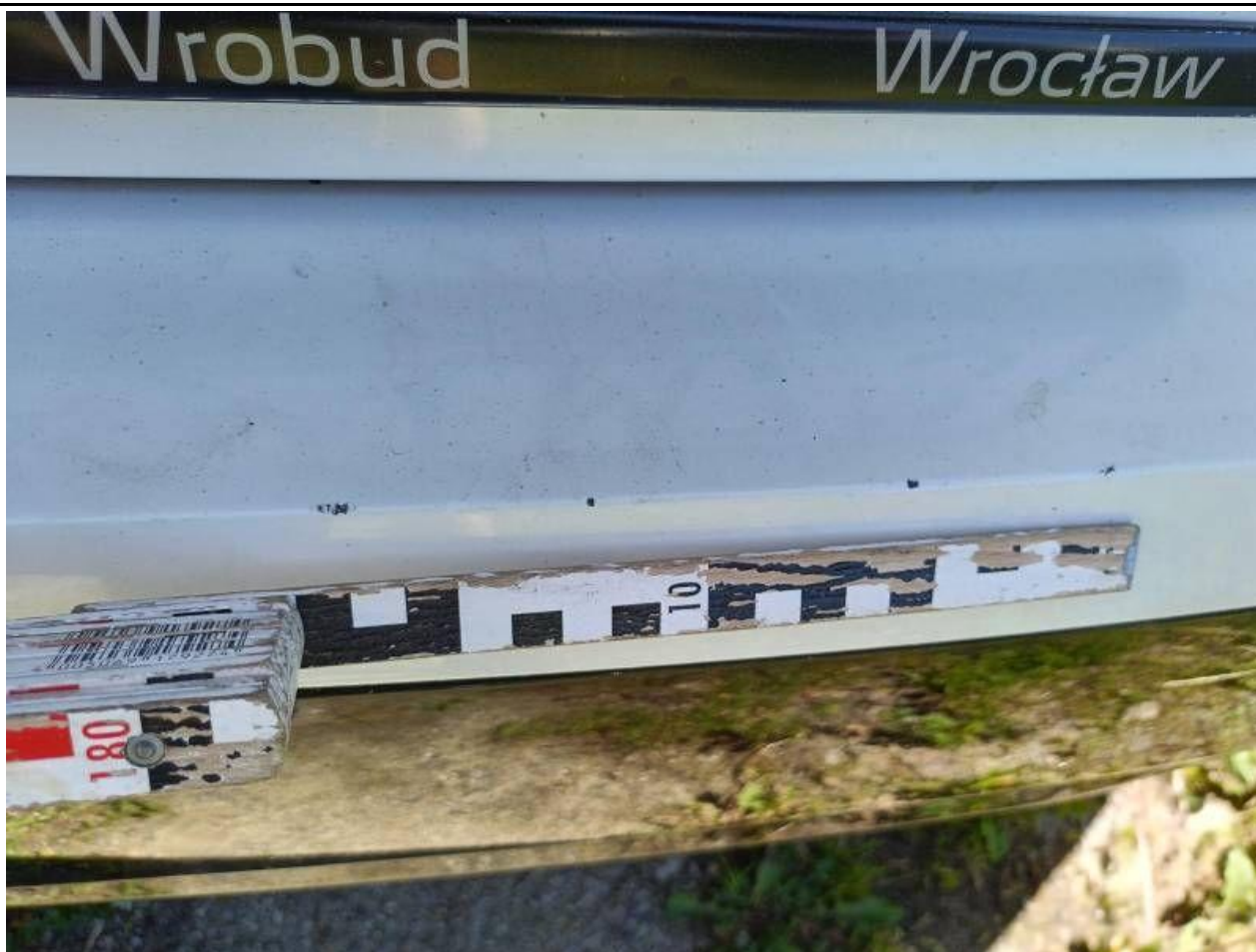

Fot. nr 141



Fot. nr 142



Fot. nr 143



Fot. nr 144



Fot. nr 145



Fot. nr 146



Fot. nr 147



Fot. nr 148



Fot. nr 149



Fot. nr 150



Fot. nr 151



Fot. nr 152



Fot. nr 153



Fot. nr 154



Fot. nr 155



Fot. nr 156



Fot. nr 157



Fot. nr 158



Fot. nr 159



Fot. nr 160



Fot. nr 161



Fot. nr 162



Fot. nr 163



Fot. nr 164



Fot. nr 165



Fot. nr 166



Fot. nr 167



Fot. nr 168



Fot. nr 169



Fot. nr 170



Fot. nr 171



Fot. nr 172



Fot. nr 173



Fot. nr 174



Fot. nr 175

Dokument wystawiony elektronicznie, wa ny bez podpisu