

Nr zlecenia: 01/21/05/2026/STELLANTIS CarArena

z dnia: 2026/05/21

Zleceniodawca:

CARARENA - Aukcje Samochodowe
ul. Budowlanych 7
62-081 Baranowo

Rzeczoznawca:

Mariusz Zaj c/ zatw. Pion Weryfikacyjny eRzeczoznawcy



Wycena wartości

Zadanie: Ocena stanu technicznego i określenie wartości rynkowej pojazdu

DANE IDENTYFIKACYJNE POJAZDU		Dane: [O] V-2026	
Rodzaj pojazdu:	Samochód osobowy	VIN:	VR7BAHNSAME070562
Marka:	CITROËN	Nr rejestracyjny:	PO3WK49
Model pojazdu:	C4 1.2 PureTech MR`20 E6.3/4	Nr Info-Ekspert:	008-04525
Wersja:	Feel Pack	Rok produkcji:	2021
Wskazanie drogomierza	194101 km		
Data pierwszej rejestracji	2021/12/31		
Data wykonania badania technicznego	2026/12/30		
Rodzaj nadwozia	hatchback 5 drzwiowy		
Dop. masa całkowita	1735 kg		
Jednostka napędowa	z zapłonem iskrowym (wtrysk)		
Pojemność / Moc silnika	1199 ccm / 96kW (131KM)		
Doładowanie	Turbosp. z chłodn. powietrza		
Liczba cylindrów / Układ cylindrów / Liczba zaworów	3 / rz. dowy / 12		
Rodzaj skrzyni biegów	manualna		
Rodzaj napędu	przedni (4x2)		
Kolor powłoki lakierowej, (rodzaj lakieru)	2-warstwowy z efektem metalicznym		

Wartość pojazdu brutto (zakup)

28 400 PLN

WYPOSA ENIE STANDARDOWE

L.p. Nazwa elementu wyposażenia	L.p. Nazwa elementu wyposażenia
1 ABS - system zapobiegający blokowaniu kół	27 Pakiet Visio Park 1/Kamera cofania
2 Automatyczne włączanie reflektorów z czujnikiem zmierzchu	28 Podłoga bagażnika dwupoziomowa
3 Bluetooth	29 Podłokietnik centralny przedni ze schowkiem
4 Centralna czyszczarka tylnego lakierowana w kolorze nadwozia	30 Podświetlenie pod drzwiami z przodu
5 Czujnik deszczu	31 Podświetlenie sufitowe z przodu i tyłu LED
6 Deska rozdzielcza - pokrycie z logo Citroen z ramkami nawiewów Chrome	32 Poduszka powietrzna kierowcy
7 Deska rozdzielcza cyfrowa na ekranie 5,5 TFT z "ambi-light"	33 Poduszka powietrzna pasażera
8 Ekran dotykowy kolorowy 10"HD Nawigacja On-Line, Mirros screen, Connect BOX	34 Poduszki powietrzne boczne przednie
9 Elektroniczny rozdział siły hamowania REF	35 Ramki reflektorów p/mgielnych lakierowane czarne Glossy Black
10 Etui uniwersalne na tablet	36 Reflektory Eco LED mijania/drogowe
11 Fotel kierowcy regulowany manualnie w 6 kierunkach	37 System Audio podwyższonej jakości z 6 głośnikami
12 Fotel kierowcy z regulacją siedzi	38 System stabilizacji toru jazdy
13 Fotel pasażera regulowany w 6 kierunkach	39 System wspomagania ruszania na wzniesieniu
14 Gniazdo 12V + 1xUSB typ C +1x ISB A(przód)+ 1xUSB typ A(tył).	40 Wiatła do jazdy dziennej LED z sygnatur V
15 Hamulec postojowy elektromechaniczny	41 Tapicerka Urban Grey - Tkanina Chevrons Gris/Efekt skóry ekologicznej
16 Kierownica wielofunkcyjna pokryta skórą	42 Tarcze kół aluminiowe 18" AEROBLADE
17 Kieszenie w oparciach foteli przednich	43 Tempomat z regulacją prędkości (programowalny)
18 Klamki zewnętrzne w kolorze nadwozia	44 Tuner DAB
19 Kontrola trakcji	45 Wskaźnik zmiany biegu
20 Kurtyny powietrzne boczne	46 Wspomaganie układu kierowniczego + kolumna kierownicy regulowana
21 Lakier Blanc Banquise	47 Wsporniki do mocowania tabletu nad schowkiem pasażera
22 Lampy tylne LED 3D	48 Wyświetlacz Head-Up
23 Lusterko wewnętrzne elektrochromatyczne	49 Zabezpieczenie drzwi przesuwanych przed otwarciem od wewnątrz
24 Obudowy lusterek bocznych Noir Obsidien	50 Zamek centralny z blokadą sterowany pilotem
25 Oparcie siedzenia tylnych dzielone 3 zagłówki	51 Zawieszenie z amortyzatorami Progressive Hydraulic Cushions
26 Osłony przeciwsłoneczne z lusterkami podświetlanymi LED	52 Zestaw naprawczy opon

L.p. Nazwa pakietu / elementu pakietu wyposażenia standardowego

- 1 Klimatyzacja automatyczna 2 strefowa + nawiewy na tył
 - Klimatyzacja automatyczna 2 strefowa
 - Filtr pyłkowy z węglem aktywnym
- 2 Lusterka zewnętrzne składane elektrycznie
 - Lusterka zewnętrzne składane elektrycznie
 - Lusterka zewnętrzne z oświetleniem podłogowym
 - Lusterka zewnętrzne podgrzewane
- 3 Pakiet Bezpieczeństwa
 - System monitorowania ograniczeń prędkości (SLI/ISA)
 - System wykrywania zmierzchu kierowcy (DAA3)/Kamera monitorująca kierowcę
 - Asystent pasa ruchu LKA
 - System ICB
 - System VAEB
 - System SL/CC
- 4 Reflektory p/mgielne przednie LED z doświetleniem łuków
 - System doświetlania zakrętów
 - Wiatła p/mgielne przednie LED
- 5 Szyby przednie i tylne regulowane elektrycznie
 - Szyby przednie regulowane elektrycznie

Szyby tylne regulowane elektrycznie

WYPOSA ENIE DODATKOWE

L.p. Nazwa elementu wyposażenia

1 +Lakier metalizowany (dopłata)

OPIS ZAMONTOWANEGO W POJE DZIE OGUMIENIA

Koło	Marka, typ			Bieżnik [mm]
Przednie lewe:	*KLEBER 195/60 R18	96h	XL QUADRAXER	6,0
Przednie prawe:	*KLEBER 195/60 R18	96h	XL QUADRAXER	6,0
Tylne lewe:	*KLEBER 195/60 R18	96h	XL QUADRAXER	6,0
Tylne prawe:	*KLEBER 195/60 R18	96h	XL QUADRAXER	6,0

WYLICZENIE WARTO CI RYNKOWEJ

WARTO BAZOWA (ZAKUP) BRUTTO (60 mies.)				51 000 PLN
KOREKTA ZA WYPOSA ENIE	625 PLN	<i>po korekcje:</i>		51 625 PLN
KOREKTA ZA PRZEBIEG	- 13 599 PLN	<i>po korekcje:</i>		38 026 PLN
KOREKTY RÓ NE:				
Korekta ze wzgl du na liczb wła cicieli lub u ytkowników (2)	- 380 PLN			
Regionalna sytuacja rynkowa	-3 802 PLN			
Stan utrzymania i dbało o pojazd	-5 703 PLN			
KOREKTY RÓ NE RAZEM	- 9 885 PLN	<i>po korektach:</i>		28 141 PLN
KOREKTA ZA OGUMIENIE	288 PLN	<i>po korekcje:</i>		28 429 PLN
WARTO RYNKOWA (ZAKUP) BRUTTO PO ZAOKR GLENIU				28 400 PLN

UWAGI RZECZOZNAWCY DOTYCZ CE WYCENY

Pojazd zweryfikowany w bazie danych historiapojazdu.gov.pl - zidentyfikowano wpisy:

18.04.2026 Zgłoszenie kradzie y pojazdu!

14.05.2026 Odnalezienie pojazdu lub zako czenie poszukiwania

Ogl dziny przeprowadził rzeczoznawca: Janusz Chomicz

Warto brutto (zakup*) wy ej zidentyfikowanego pojazdu, okre lona na miesi c maj 2026 roku wynosi:

* Warto okre lona jak przy zakupie pojazdu w celu ponow nej jego sprzeda y przez podmiot handluj cy pojazdami u yw anymi.

28400 PLN

(słownie: dwadzie cia osiem tysi cy czterysta złotych)

w tym VAT (23,0%) 5310,57 PLN**Warto okre lono na podstawie:**

- notowa warto ci rynkowych z bazy pojazdów "Komputerowego Systemu INFO-EKSPERT" na V-2026 zaakceptowanych przez wykonawc opinii,
- korekt maj cych wpływ na warto pojazdu.

OPIS STANU TECHNICZNEGO ZESPOŁÓW POJAZDU



NADWOZIE - Szkielet i poszycia zewn trzne

L.p.	Nazwa elementu	L / P	Rodzaj uszkodzenia	Opis	Fot. nr
1	Pokrywa przednia		Odpryski powłoki lakierowej		
2	Drzwi boczne przednie	L	Zarysowania powłoki lakierowej		
3	Drzwi boczne przednie	P	Wgniecione		
4	Drzwi boczne tylne	P	Odkształcone + zarysowane		
5	Dach		Wgniecenia		
6	Błotnik tylny	L	Wgnieciony		
7	Błotnik tylny	P	Zarysowania powłoki lakierowej		

ojazd nosi typowe dla jego okresu eksploatacji uszkodzenia powłoki lakierowej (niewielkie zarysowania, odpryski itp.).



NADWOZIE – Opis powłoki lakierowej

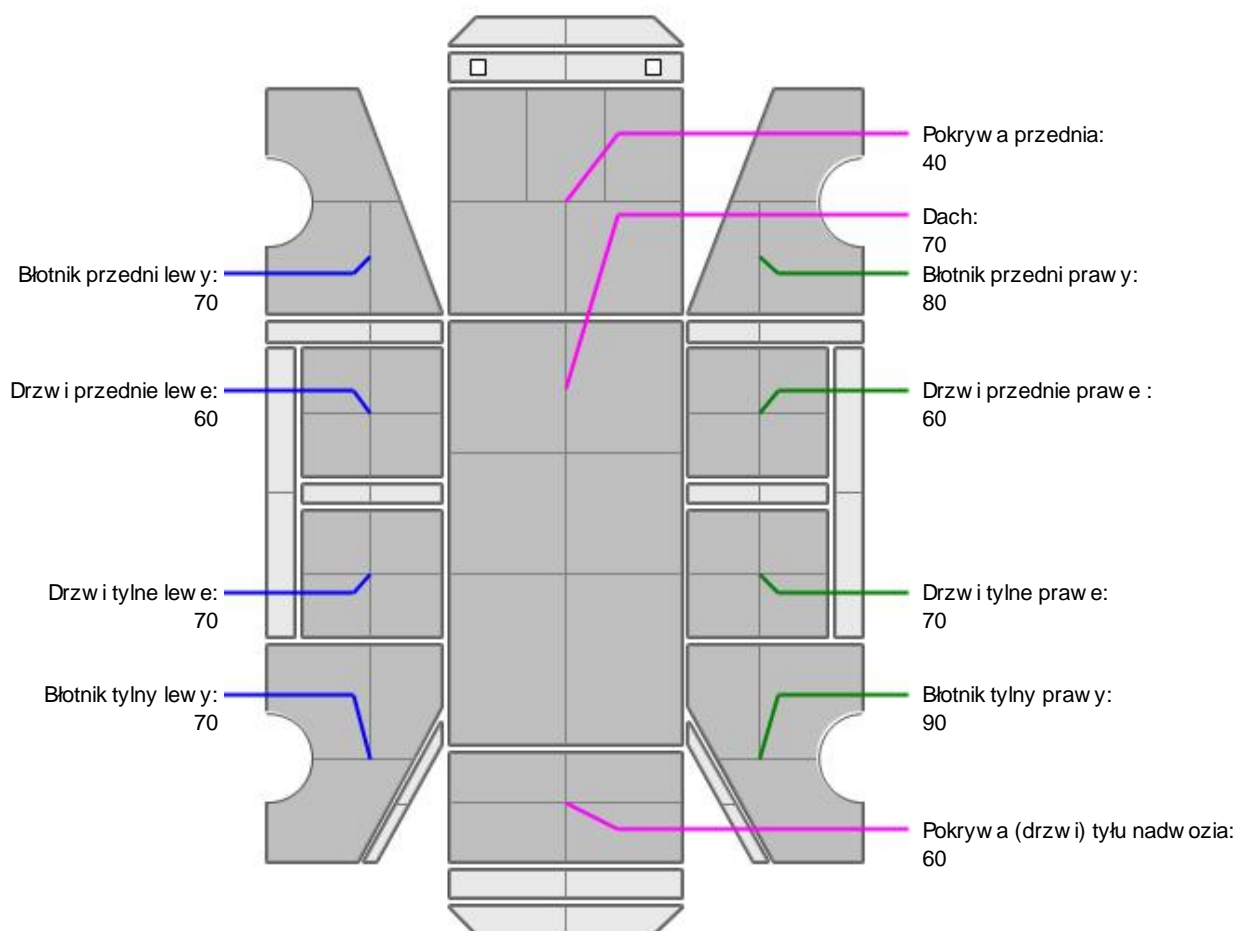

L.p.	Nazwa elementu	L / P	Grubo powłoki $[\mu\text{m}]$	Opis
1	Pokrywa przednia		40	
2	Dach		70	
3	Błotnik przedni	L	70	
4	Drzwi przednie	L	60	
5	Drzwi tylne	L	70	

6	Błotnik tylny	L	70	
7	Błotnik przedni	P	80	
8	Drzwi przednie	P	60	
9	Drzwi tylne	P	70	
10	Błotnik tylny	P	90	
11	Pokrywa (drzwi) tyłu nadwozia		60	

Podane przedziały grubości powłoki lakierowej poszczególnych elementów dotyczą wyłącznie punktów pomiarowych, tj. trzech wybranych miejsc na danym elemencie nadwozia. Nie oznacza to, że w pozostałych obszarach danego elementu grubość powłoki jest jednakowa ani że nie może wykraczać poza wskazane zakresy. Pomiar wykonano urządzeniem bezdotykowym w posiadaniu rzeczoznawcy. Pomiar wykonany innym przyrządem może się różnić.



NADWOZIE – Wyposażenie zewnętrzne

L.p.	Nazwa elementu	L / P	Rodzaj uszkodzenia	Opis	Fot. nr
1	Zderzak tylny + listwa		Zarysowany		



NADWOZIE – Wyposażenie wewnętrzne

Wnętrze pojazdu nosi typowe dla jego okresu eksploatacji zabrudzenia oraz zużycie wszystkich elementów.



PODWOZIE – ZAWIESZENIE I KOŁA

L.p.	Nazwa elementu	L / P	Rodzaj uszkodzenia	Opis	Fot. nr
1	Tarcza koła przedniego ze stopu lekkiego	L	Zadrapania krawędzi bocznej		
2	Tarcza koła tylnego ze stopu lekkiego	L	Zadrapania krawędzi bocznej		

JAZDA KONTROLNA

- | | | |
|----|--|----------|
| 1 | Głośno pracuje silnik | BEZ UWAG |
| 2 | Przyspieszenia pojazdu | BEZ UWAG |
| 3 | Praca układu kierowniczego | BEZ UWAG |
| 4 | Głośno (stuk) zawieszenia | BEZ UWAG |
| 5 | Głośno skrzyni biegów / bloku napędowego | BEZ UWAG |
| 6 | Skuteczność hamulca zasadniczego | BEZ UWAG |
| 7 | Skuteczność hamulca pomocniczego | BEZ UWAG |
| 8 | Działanie drogow. i szybko ciomierza | BEZ UWAG |
| 9 | Wskaźnik temperatury silnika | BEZ UWAG |
| 10 | Skuteczność ogrzewania i przewietrzania | BEZ UWAG |

Próba ruchowa przeprowadzona na niewielkim dystansie, w warunkach parkingowych, z prędkością do 15 km/h.

POZOSTAŁE INFORMACJE

- Pochodzenie pojazdu**
Salon Polska

2 Badanie poprawno ci numerów identyfikacyjnych

Numer VIN wybity na karoserii oraz numer VIN tabliczki znamionowej zgodny z CEPiK.

3 Weryfikacja odczytanego stanu drogomierza

Odczytany z drogomierza

Zastrzeżenia ograniczające.

ü Zawarte w niniejszej Wycenie/Raporcie informacje (w tym dotyczące wyposażenia) służy jedynie ogólnym celom informacyjnym. Wycena/Raport nie może być zatem traktowana jako oferta w rozumieniu przepisów Kodeksu Cywilnego oraz opisu towaru ani zapewnienia w rozumieniu art. 4 Ustawy z dnia 27 lipca 2002 roku o szczególnych warunkach sprzedaży konsumenckiej.

ü Wycena/Raport została sporządzona w celu ustalenia istnienia albo nieistnienia uszkodzeń nieakceptowalnych po zawarciu umowy korzystania z samochodu lub innych okoliczności uzgodnionych w zleceniu. Wycena/Raport nie obejmuje typowych uszkodzeń wynikających z eksploatacji samochodu oraz jego standardowego zużycia.

ü Jeżeli chcesz traktować ten dokument jako źródło wiedzy o samochodzie przy jego zakupie, czynisz to na własną odpowiedzialność. Rzeczoznawcy sp.j. nie ponosi odpowiedzialności za takie użycie tej Wyceny/Raporu.

ü Niniejsza wycena służy wyłącznie do oszacowania wartości rynkowej przedmiotu wyceny i nie może być wykorzystywana do żadnego innego celu, ni wymienionego powyżej. W szczególności wycena nie może stanowić podstawy do oceny cech i stanu wycenianego obiektu przy jego zakupie.

ü Rzeczoznawca nie bierze na siebie odpowiedzialności za wady ukryte (prawne i fizyczne) oraz ewentualne skutki wynikające z dalszego użytkowania przedmiotu wyceny, a także za skutki wykorzystania samej wyceny.

ü Powyższa wycena nie jest ekspertyzą stanu technicznego przedmiotu wyceny i za taką nie może być uznawana, w szczególności nie może być traktowana jako gwarancja sprzedaży przedmiotu wyceny za oszacowaną wartość.

ü Wycenę przeprowadzono w oparciu o dostarczoną dokumentację oraz badanie organoleptyczne wycenianego obiektu. Nie prowadzono badań diagnostycznych oraz weryfikacji warsztatowej przedmiotu wyceny.

ü Nie stwierdzono dodatkowych niesprawności i/lub uszkodzeń i/lub braków w zakresie możliwym do ustalenia w warunkach oględzin tj. bez dostępu do spodu pojazdu, specjalistycznego sprzętu diagnostycznego, jazdy próbnej wykonanej w warunkach drogowych z obciążeniem.

ü Rzeczoznawca podczas oględzin poza warsztatem nie jest w stanie stwierdzić wypadkowej przeszłości pojazdu. W przypadku podwyższonych wartości pomiarów powłoki lakierowej, konieczna jest ekspertyza w warunkach warsztatowych.

ü Rok produkcji pojazdu - nie weryfikowano. Przyjeto w oparciu o dane przekazane przez Zleceniodawcę.

ü Niniejsza wycena nie może być publikowana w całości w jakimkolwiek dokumencie bez zgody wykonawców i bez uzgodnienia z nimi formy i treści takiej publikacji. Zakaz publikacji nie dotyczy posługiwania się wyceną w umowach cywilno-prawnych zawieranych przez zleceniodawcę i dotyczących przedmiotu.

ü Przed odbiorem pojazdu, kupujący zobowiązany jest do konfrontacji rzeczywistego stanu z informacjami zawartymi w wycenie. Odbiór przedmiotu jest równoznaczny ze zrzeczeniem się wszelkich roszczeń, co do stanu technicznego.

ü Nie badano poprawności i/lub budowy numerów identyfikacyjnych/seryjnych obiektu oraz nie weryfikowano prawdziwości danych obiektu.

ü Niniejsza wycena nie może być traktowana jako gwarancja sprzedaży przedmiotu wyceny za oszacowaną wartość.

ü W przypadku ujawnienia dodatkowych informacji dotyczących przedmiotowego pojazdu, niedostępnych w czasie wykonywania niniejszej opinii, zaprezentowane stanowisko może ulec zmianie.

ü W opinii założono, że nie wykryto żadnych faktów, które mogłyby istotnie wpływać na wartość wycenionego pojazdu, jeżeli w opisie pojazdu nie widnieją inaczej.

ü Rzeczoznawca nie ponosi odpowiedzialności za ewentualne błędy wynikające z przedstawionych informacji otrzymanych od użytkownika/sprzedawcy/zamawiającego wycenę, jeżeli brak podstaw do kwestionowania ich zgodnie z

stanem rzeczywistym lub te ustalenie stanu rzeczywistego przez rzeczoznawc było niemo liwe lub znacznie utrudnione.

ü Wyposa enie standardowe wg. Info - Ekspert. Rzeczoznawca nie ponosi odpowiedzialno ci za ewentualne bł dy programu. Lista wyposa enia w wycenie ma charakter pogl dowy i nie potwierdza kompletno ci. Aby ustali specyfikacje fabryczn wyposa enia nale y zwróci si do dealera.

ü W warunkach, w jakich przeprowadzono ogl dziny rzeczoznawca nie miał mo liwo ci zweryfikowania poprawno ci działania całego wyposa enia.

ü Opis stanu technicznego pojazdu jest wa ny na dzie ogl dzin. Rzeczoznawca nie bierze odpowiedzialno ci za zmiany stanu pojazdu wynikaj ce z dalszej eksploatacji lub postoju (np. uszkodzenie akumulatora, powi kszenie lub powstanie ognisk korozji, uszkodzenie układu hamulcowego, itp.) – zaleca si sprawdzenie daty wyceny

ü Je eli elementy jednostki nap dowej, układu przeniesienia nap du itp., s rozmontowane, rzeczoznawca nie weryfikuje kompletno ci poszczególnych układów. Mo liwo wyst pienia braków w kompletacji (np. ze wzgl du na wykorzystanie unieruchomionego pojazdu jako „dawcy cz ci”).

ü Nie weryfikowano odczytanego stanu drogomierza z zapisami w urz dzeniach elektronicznych pojazdu. Rzeczoznawca nie dokonuje oceny autentyczno ci przebiegu.

ü W przypadku pojazdów z niesprawnym akumulatorem lub bez niego - podł czenie sprawnego akumulatora nie gwarantuje sprawno ci technicznej pojazdu. W zwi zku z tym przyjmuje si i stan techniczny pojazdu jest nieznan, istnieje ryzyko ujawnienia wad ukrytych i dodatkowych uszkodze .

ü Nie weryfikowano gwarancji, statusu pakietów serwisowych i kompletno ci w zakresie osprz tu dodatkowego, z którym przedmiot był zamówiony.

Dokument wystawiony elektronicznie, wa ny bez podpisu

DOKUMENTACJA FOTOGRAFICZNA



Fot. nr 1



Fot. nr 2



Fot. nr 3



Fot. nr 4



Fot. nr 5



Fot. nr 6



Fot. nr 7



Fot. nr 8



Fot. nr 9



Fot. nr 10



Fot. nr 11



Fot. nr 12



Fot. nr 13



Fot. nr 14



Fot. nr 15



Fot. nr 16



Fot. nr 17



Fot. nr 18



Fot. nr 19



Fot. nr 20



Fot. nr 21



Fot. nr 22



Fot. nr 23



Fot. nr 24



Fot. nr 25



Fot. nr 26



Fot. nr 27



Fot. nr 28



Fot. nr 29



Fot. nr 30

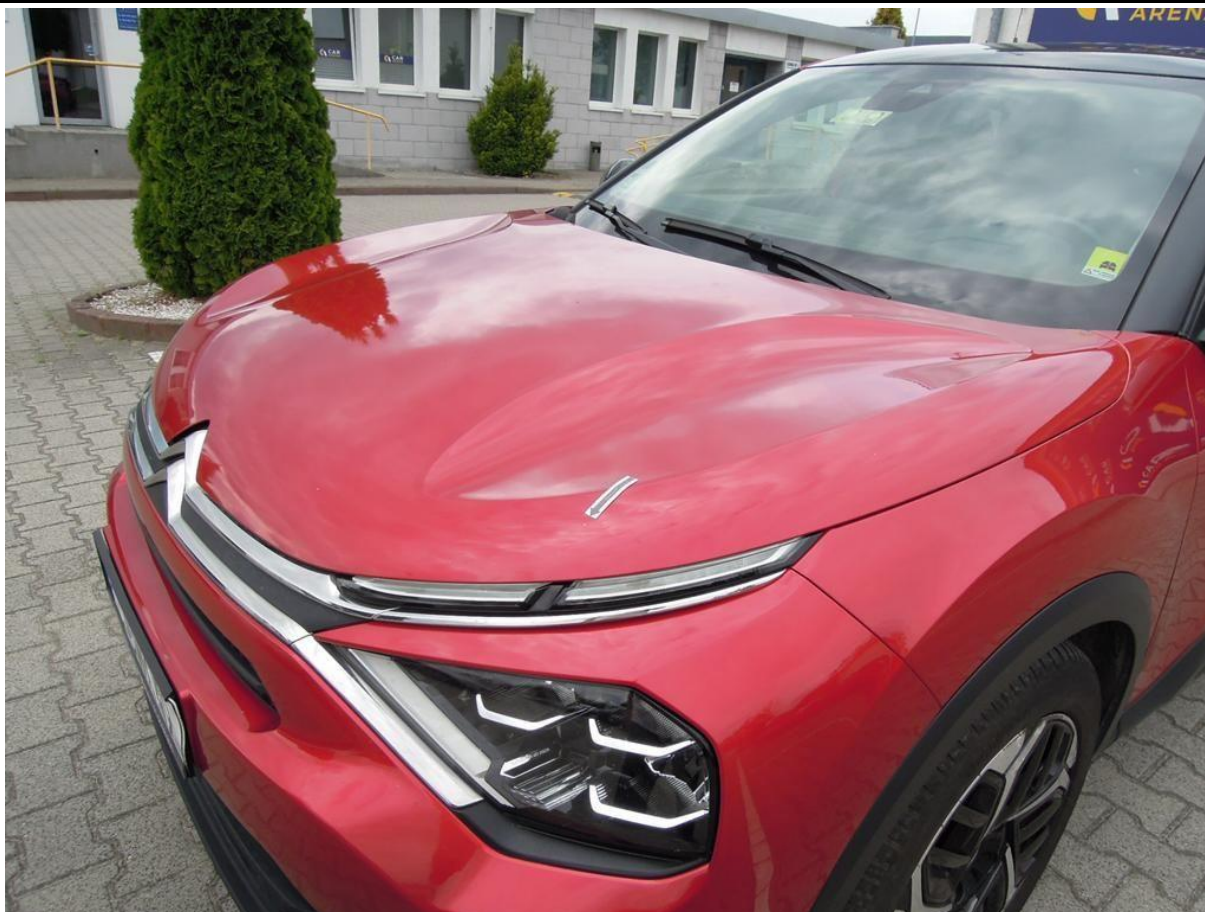

Fot. nr 31



Fot. nr 32



Fot. nr 33



Fot. nr 34



Fot. nr 35



Fot. nr 36



Fot. nr 37



Fot. nr 38



Fot. nr 39



Fot. nr 40



Fot. nr 41



Fot. nr 42



Fot. nr 43



Fot. nr 44



Fot. nr 45



Fot. nr 46



Fot. nr 47



Fot. nr 48



Fot. nr 49



Fot. nr 50



Fot. nr 51



Fot. nr 52



Fot. nr 53



Fot. nr 54



Fot. nr 55



Fot. nr 56



Fot. nr 57



Fot. nr 58



Fot. nr 59



Fot. nr 60



Fot. nr 61



Fot. nr 62



Fot. nr 63



Fot. nr 64



Fot. nr 65



Fot. nr 66



Fot. nr 67



Fot. nr 68



Fot. nr 69



Fot. nr 70



Fot. nr 71



Fot. nr 72



Fot. nr 73



Fot. nr 74



Fot. nr 75



Fot. nr 76



Fot. nr 77



Fot. nr 78



Fot. nr 79



Fot. nr 80



Fot. nr 81



Fot. nr 82



Fot. nr 83



Fot. nr 84



Fot. nr 85



Fot. nr 86



Fot. nr 87



Fot. nr 88



Fot. nr 89



Fot. nr 90



Fot. nr 91



Fot. nr 92



Fot. nr 93



Fot. nr 94

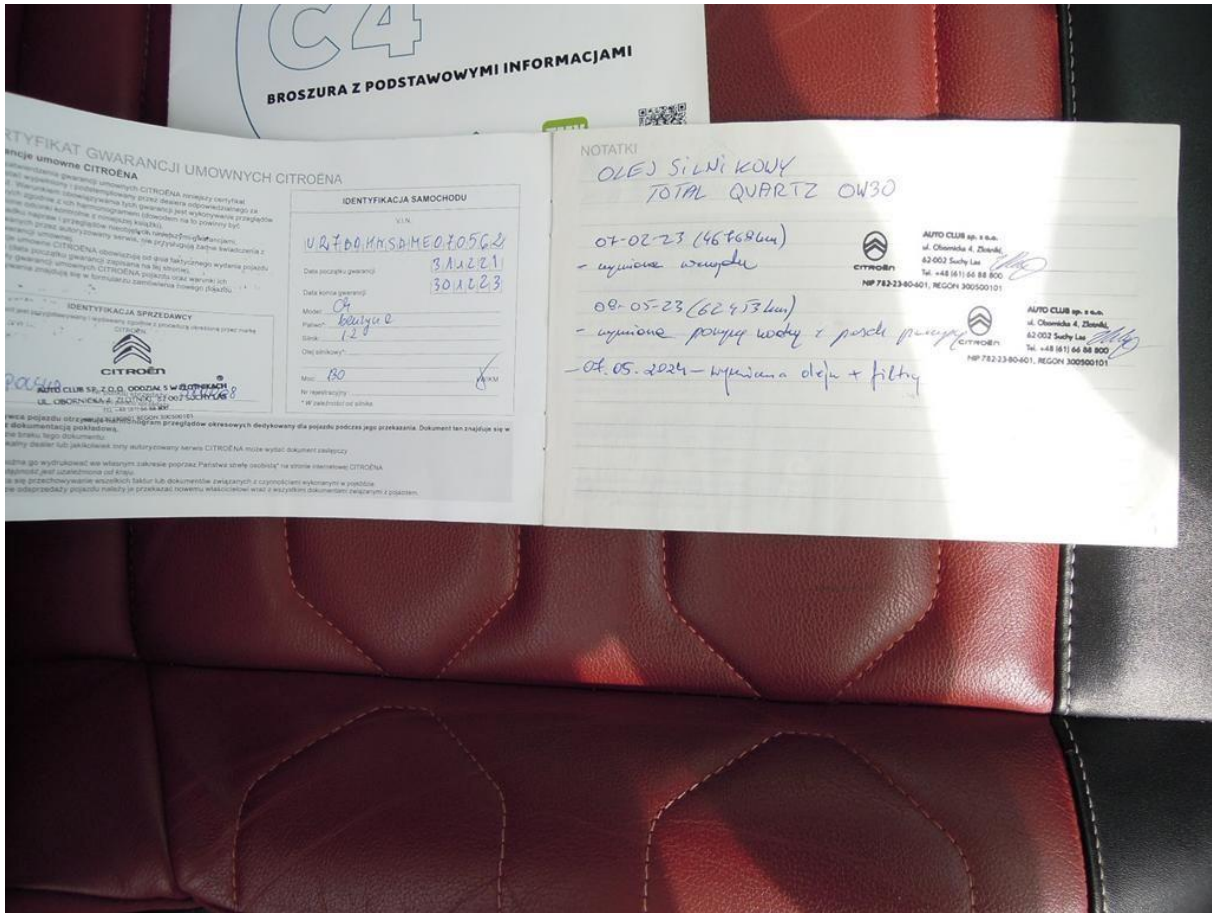

Fot. nr 95



Fot. nr 96



Fot. nr 97



Fot. nr 98

