

## EKSPERTYZA TECHNICZNA NR SM-227/2026\_PK6385M

Numer szkody / sprawy SM-227/2026\_PK6385M  
Nr kalkulacji 9511

### DANE WYKONUJĄCEGO

Użytkownik Walewski Andrzej  
Nr licencji 35006

### DANE KLIENTA / WŁAŚCICIELA

Imię i nazwisko Santander Consumer Multirent Sp. z o.o.  
Adres: 54-202 Wrocław  
ul. Legnicka 48B

### DANE POJAZDU - kod EC 0123765

Numer rejestracyjny: PK6385M  
Numer nadwozia: WAUZZZF56JA117319  
Marka: AUDI  
Model: A5 Sportback 16-19  
Typ: A5 2.0 TFSI Quattro S tronic  
Data pierwszej rejestracji: 13.08.2018  
Rok produkcji: 2018

### WYCENA

Nr wyceny: 9393  
Data wyceny: 16.06.2026  
Wycena na dzień: 16.06.2026  
Wersja bazy danych: 2026.06  
Wartość:

Numer wyceny **9511**  
Data wyceny **16.06.2026**  
Wycena na dzień **16.06.2026**  
Numer licencji / użytkownik **35006 / Walewski Andrzej**

**DANE SZKODY / SPRAWY**

Numer szkody / sprawy SM-227/2026\_PK6385M

**DANE KLIENTA / WŁAŚCICIELA**

Imię i nazwisko Santander Consumer Multirent Sp. z o.o.  
Adres 54-202 Wrocław  
ul. Legnicka 48B

**DANE POJAZDU - kod EC 0123765 (V)**

Numer rejestracyjny / numer VIN PK6385M / WAUZZZF56JA117319  
Data pierwszej rejestracji / wiek w miesiącach 13.08.2018 / 94  
Rok produkcji 2018  
Przebieg rzeczywisty (km) / sposób ustalenia 154 832 / Odczytany  
Przebieg standardowy / różnica (km) 141 400 / 13 432  
Lakier srebrny metalik  
Liczba właścicieli Nie podano  
Stan pojazdu Dobry  
Specjalne zabezpieczenia antykradzieżowe NIE  
Marka AUDI  
Model A5 Sportback 16-19  
Typ A5 2.0 TFSI Quattro S tronic  
Rodzaj nadwozia / liczba drzwi / liczba miejsc Hatchback / 5 / 5  
Okres dostępności 01.11.2016 - 31.12.2018  
Pojemność silnika (ccm) 1984  
Moc kW / KM 185 / 252  
Paliwo / katalizator Benzyna / Katalizator (3drozny)  
Układ / liczba cylindrów R / 4  
Skrzynia / liczba biegów A / 7

**WYCENA POJAZDU****Zakup**

Notowanie Eurotax (baza danych 2026.06)	PLN
Korekta na miesiąc pierwszej rejestracji	PLN
Korekta na przebieg	PLN
Wartość wyposażenia dealerskiego	PLN
Wartość czynników obniżających wartość	PLN
Korekta na stan opon	PLN

**Wartość pojazdu (brutto)****PLN**

## WYPOSAŻENIE STANDARDOWE POJAZDU

- ABS - system zapobiegający blokowaniu się kół podczas hamowania
- Airbag 6 sztuk (czołowe poduszki kierowcy i pasażera, boczne poduszki- przód, kurtyny powietrzne)
- Alarm
- Asystent podjazdu z Auto Hold
- Audi Connect safety&service
- Audi drive select - regulacja charakterystyki układu kierowniczego
- Audi pre sense city - system zapobiegania kolizji poprzez ingerencję w układ hamulcowy
- Czujnik ciśnienia w oponach
- Czujnik zmierny świateł z czujnikiem deszczu
- Dywaniki welurowe - przód i tył
- Elektryczne wspomaganie unoszenia i opuszczania pokrywy bagażnika
- Elementy dekoracyjne wnętrza - Micrometallic
- ESC - układ stabilizacji toru jazdy
- Felgi aluminiowe 17 (15 ramienne) z ogumieniem 225/50
- Fotele przednie z manualną regulacją wysokości
- Hamulec postojowy - elektromechaniczny
- Interfejs Bluetooth
- Kierownica wielofunkcyjna 3-ramienna - skórzana
- Klimatyzacja automatyczna
- Kolumna kierownicy z manualną regulacją położenia
- Koło zapasowe - dojazdowe
- Komputer pokładowy
- Lakier uni
- Lampy ksenonowe z dynamiczną regulacją zasięgu, światła do jazdy dziennej w technice LED
- Lampy tylne wykonane w technice diodowej (LED)
- Listwy ozdobne wokół szyb w kolorze srebrnym
- Lusterka boczne ogrzewane i regulowane elektrycznie
- Lusterko wsteczne z automatyczną funkcją p/oślepieniową
- Pakiet dla palących
- Przycisk Start/Stop
- Radio MMI plus z Bluetooth, 8 głośników
- Sygnalizacja niezapiętych pasów bezpieczeństwa
- System Start/Stop z systemem rekuperacji
- Szyby przednie elektryczne
- Szyby termoizolacyjne
- Śruby zabezpieczające koła przed kradzieżą
- Światła do jazdy dziennej LED
- Tapicerka tkaninowa Index
- Tylina kanapa składana, dzielona
- Uchwyty ISOFIX - przód i tył
- Wspomaganie układu kierowniczego - Servotronic
- Zamek centralny z pilotem
- Zawieszenie dynamiczne

## WYPOSAŻENIE DODATKOWE - DEALERSKIE

Zakup

- Audi smartphone Interface (V) PLN
- Audi Virtual Cockpit - wyświetlacz cyfrowy kokpitu kierowcy (V) PLN
- Brak oznaczenia modelu/silnika (V) (G) PLN
- Dach szklany panoramiczny rozsuwany z funkcją uchylenia (V) PLN
- Elektroniczna blokada prędkości maksymalnej (V) (G) PLN
- Elementy dekoracyjne wnętrza - Alluminium Ellipse (V) PLN
- Felgi aluminiowe 19, częściowo polerowane z ogumieniem 255/35 (V) PLN
- Klimatyzacja automatyczna - 3 strefowa (V) PLN
- Lakier metalik (V) PLN
- Lampy LED Matrix-Beam, reflektor skrętu, św.autostradowe, na zle war.pogodowe,dynam.kierunk.przód/tył (V) PLN
  - Lampy LED Matrix-Beam, reflektor skrętu, św.autostradowe, na zle war.pogodowe,dynam.kierunk.przód/tył
  - Układ zmywania reflektorów
- Lusterka boczne elektrycznie składane z ukł. p/oślepieniowym (V) PLN
- Pakiet oświetlenia zewnętrznego i wnętrza Ambiente (V) PLN
  - Iluminacja konsoli środkowej
  - Pakiet dodatkowego oświetlenia wnętrza
  - Podświetlane klamki drzwi
- Pakiet promocyjny Comfort (V) PLN
  - Advanced key - system komfortowego kluczyka z funkcją odblokowywania bagażnika za pomocą gestów
  - Audi parking system przód/tył - czujniki parkowania
  - Fotele przednie ogrzewane
  - Fotele przednie sportowe

<input type="checkbox"/> Tapicerka łączona Alcantara/skóra		
● Pakiet promocyjny Technology (V)		PLN
<input type="checkbox"/> Audi Connect - 3 lata		
<input type="checkbox"/> Audi phone box (w konsoli centralnej) - system głośnomówiący		
<input type="checkbox"/> Kierownica wielofunkcyjna plus 3-ramienna - skórzana		
<input type="checkbox"/> System nagłośnienia Bang&Olufsen sound system		
<input type="checkbox"/> System nawigacji satelitarnej MMI Navigation plus na dysku twardym z MMI touch		
● Pakiet S line selection (V)		PLN
<input type="checkbox"/> Felgi aluminiowe 18 (10-ramienne) z ogumieniem 245/40		
<input type="checkbox"/> Pakiet S line exterior		
● Pakiet skórzany ze skóry ekologicznej (V)		PLN
<input type="checkbox"/> Dolna część konsoli środkowej pokryta skórą ekologiczną		
<input type="checkbox"/> Podparcia i uchwyty w drzwiach obszyte skórą ekologiczną		
● Pakiet systemów wspomagających kierowcę (V)		PLN
<input type="checkbox"/> Asystent jazdy w korkach		
<input type="checkbox"/> Audi active lane assist - ostrzeżenie przed niezamierzoną zmianą pasa ruchu		
<input type="checkbox"/> Audi pre sense front		
<input type="checkbox"/> System rozpoznawania kolizji drogowych		
<input type="checkbox"/> System rozpoznawania znaków drogowych		
<input type="checkbox"/> Tempomat Adaptive Cruise Control z aut. regulacją odległości między pojazdami		
● Pakiet systemów wspomagających kierowcę w ruchu miejskim i systemów wspomagających parkowanie (V)		PLN
<input type="checkbox"/> Asystent parkowania - system umożliwiający parkowanie bez udziału kierowcy		
<input type="checkbox"/> Audi pre sense rear - rozpoznawanie niebezpieczeństwa kolizji z tyłu		
<input type="checkbox"/> Audi side assist(kontrola martwego pola lusterek) z Audi pre sense rear(radar kolizji tył)		
<input type="checkbox"/> Kamery ułatwiające parkowanie 360 (panormaiczne)		
<input type="checkbox"/> Ostrzeżenie przy wysiadaniu		
<input type="checkbox"/> Układ kontroli ruchu poprzecznego z tyłu		
● Podsufitka materiałowa w kolorze czarnym (V)		PLN
● Przedni podłokietnik, przesuwany (V)		PLN
● Tapicerka skórzana Milano (V)		PLN

---

<b>SUMA</b>		<b>PLN</b>
-------------	--	------------

---

<b>CZYNNIKI OBNIŻAJĄCE WARTOŚĆ</b>		<b>Zakup</b>
------------------------------------	--	--------------

● Ślady wcześniejszych napraw blacharsko - lakierniczych (-8%)		PLN
● Konieczność naprawy pojazdu (-10%)		PLN

---

<b>SUMA</b>		<b>PLN</b>
-------------	--	------------

---

<b>OPONY</b>		<b>Zakup</b>
--------------	--	--------------

**Oś 1, Opona 1 (lewa), BRIDGESTONE, 255/35R19**

Nominalna głębokość bieżnika [mm]:	8	
Rzeczywista głębokość bieżnika [mm]:	5	
Zużycie [%]:	50	
Obniżka na zniszczenie [%]:	0	

<b>Wartość (brutto)</b>		<b>PLN</b>
-------------------------	--	------------

**Oś 1, Opona 2 (prawa), BRIDGESTONE, 255/35R19**

Nominalna głębokość bieżnika [mm]:	8	
Rzeczywista głębokość bieżnika [mm]:	5	
Zużycie [%]:	50	
Obniżka na zniszczenie [%]:	0	

<b>Wartość (brutto)</b>		<b>PLN</b>
-------------------------	--	------------

**Oś 2, Opona 1 (lewa), BRIDGESTONE, 255/35R19**

Nominalna głębokość bieżnika [mm]:	8
Rzeczywista głębokość bieżnika [mm]:	4
Zużycie [%]:	66
Obniżka na zniszczenie [%]:	0

**Wartość (brutto)**

PLN	-160
-----	------

**Oś 2, Opona 2 (prawa), BRIDGESTONE, 255/35R19**

Nominalna głębokość bieżnika [mm]:	8
Rzeczywista głębokość bieżnika [mm]:	4
Zużycie [%]:	66
Obniżka na zniszczenie [%]:	0

**Wartość (brutto)**

PLN	-160
-----	------

**SUMA**

PLN	-320
-----	------

**NOTATKI****Notatka do wyceny:**

Do oceny przedstawiono pojazd kompletny.  
Ogłędzin dokonano na terenie parkingu AUTO - Przetarg w Łyszkowicach, ul. Targowa 15.  
W czasie ogłędzin dokonano jazdy próbnej (próby ruchowej) po terenie parkingu.

**JEDNOSTKA NAPĘDOWA / UKŁAD PRZENIESIENIA NAPĘDU:**

Silnik wraz z osprzętem kompletny, bez widocznych braków.  
Silnik uruchomiono. Praca silnika nie budzi zastrzeżeń.

**UKŁAD ZAWIESZENIA I ELEMENTY PODWOZIA:**

Podzespoły podwozia kompletne, bez widocznych braków.

**UKŁAD KIEROWNICZY:**

Układ kierowniczy w warunkach przeprowadzonej próby ruchowej nie budzi zastrzeżeń.

**UKŁAD HAMULCOWY:**

Układ hamulcowy w warunkach przeprowadzonej próby ruchowej nie budzi zastrzeżeń.

**UKŁAD WYDECHOWY:**

Układ wydechowy w warunkach przeprowadzonej próby ruchowej nie budzi zastrzeżeń.

**NADWOZIE:**

Nadwozie koloru srebrnego - lakier dwuwarstwowy metalik.  
Dokonano instrumentalnego pomiaru grubości powłoki lakierowej przyrządem elektronicznym.  
Stwierdzono ślady napraw blacharsko lakierniczych n/w. elementów nadwozia:  
- pokrywa komory silnika [210-280 µm],  
- błotnik przedni lewy [150-190 µm],  
- drzwi przednie lewe [180-190 µm],  
- drzwi przednie prawe [210-220 µm],  
- drzwi tylne lewe [150-200 µm],  
- drzwi tylne prawe [160-210 µm],  
- błotnik tylny lewy [160-190 µm],  
- błotnik tylny prawy [410-810 µm],  
- drzwi tyłu nadwozia [160-190 µm],  
- dach [180-200 µm].

Powłoka lakierowa całego pojazdu - powierzchnie porysowana.

**Części nadwozia uszkodzone kwalifikujące się do naprawy:**

- pokrywa komory silnika - punktowe odpryski powłoki lakierowej,
- drzwi przednie lewe - klamka zewnętrzna zarysowana,
- drzwi tylne lewe - wgniecenie, zarysowane,
- błotnik tylny lewy - wgniecenie, zarysowany,
- błotnik tylny prawy - zarysowany, korozja,
- drzwi tyłu nadwozia - zarysowana,
- próg prawy - zarysowany.

**Części wyposażenia uszkodzone kwalifikujące się do naprawy:**

- zderzak przedni - zarysowanie, punktowe odpryski,
- zderzak tylny - zarysowanie,
- szyba czołowa - punktowe odpryski,
- lusterko lewe - zarysowanie,
- reflektor przedni lewy - klosz zmatowiały,
- tarcza koła przednia lewa - zarysowanie,
- tarcza koła przednia prawa - zarysowanie,
- tarcza koła tylna lewa - zarysowanie,

- tarcza koła tylna prawa - zarysowanie.

#### WYPOSAŻENIE:

Do oględzin przedstawiono jeden klucz do stacyjki zapłonu i zamków drzwi.

#### ZASTRZEŻENIA OGRANICZAJĄCE:

1. Istotą niniejszego opracowania jest określenie aktualnej wartości urządzenia, a nie jego ceny.
2. Ocena nie może być powielana i publikowana bez zgody autora.
3. Niniejsza opinia nie może być wykorzystana do żadnego innego celu niż określony w niniejszej opinii.
4. Wydając niniejszą opinię rzeczoznawca zastrzega, że nie bierze odpowiedzialności za wady ukryte przedmiotu opinii oraz za wszelkie inne czynniki niemożliwe do wykrycia przy zachowaniu należytej staranności, jak i za skutki innego wykorzystania wyceny lub opinii.
5. Wszelkie roszczenia klienta wynikające z błędnej wyceny, spowodowanej wyłącznie niezachowaniem należytej staranności przez rzeczoznawcę, mogą być egzekwowane jedynie gdy po stronie klienta powstanie szkoda w rozumieniu Kodeksu Cywilnego.
6. Za szkodę w rozumieniu ust. 5 nie może zostać uznany taki błąd w wycenie, który powoduje jedynie marginalną różnicę między wartością wycenioną rzeczy a jej wartością faktyczną.
7. Wartość przedmiotu wyceny została ustalona na dzień sporządzenia wyceny.
8. Niniejsze oszacowanie wartości nie jest ekspertyzą stanu technicznego przedmiotu wyceny i za taką nie może być uznawane.
9. Niniejsze oszacowanie wartości nie jest ekspertyzą stanu technicznego przedmiotu wyceny i za taką nie może być uznawane, w szczególności nie może być traktowane jako gwarancja sprzedaży przedmiotu wyceny za oszacowaną wartość.
10. Nie badano tytułu użytkowania, przebiegu eksploatacji ani tytułu własności wycenianego obiektu i ewentualnego istnienia ograniczenia praw rzeczowych, a także prawdziwości danych identyfikacyjnych przedmiotu wyceny zamieszczonych na tabliczkach znamionowych i w przedstawionych dokumentacjach technicznych oraz nie weryfikowano odczytanego stanu drogomierza z zapisami w urządzeniach elektronicznych pojazdu.
11. Specyfikacja wg programu operacyjnego w zakresie wyposażenia standardowego i dodatkowego nie gwarantuje zgodności ze stanem faktycznym w zakresie niemożliwym do ustalenia przez rzeczoznawcę podczas oględzin.
12. Klient oświadcza, że jest świadom stanu technicznego rzeczy będącej przedmiotem wyceny.
13. Do spraw nieuregulowanych w niniejszych zastrzeżeniach stosuje się odpowiednio przepisy Kodeksu Cywilnego oraz Polisy Ubezpieczeniowej PZU, którą związany jest rzeczoznawca.
14. Klient oświadcza, że zapoznał się z powyższą treścią zastrzeżeń ograniczających, zgadza się z ich brzmieniem i nie będzie w przyszłości egzekwował praw stojących w sprzeczności z wymienionymi zastrzeżeniami ograniczających.

Na tym wycenę zakończono.

Dokument wygenerowany elektronicznie, ważny bez podpisu.

#### RZECZOZNAWCA

Andrzej Walewski

#### Objaśnienia:

- \* wartość zmodyfikowana przez użytkownika
- V pojazd lub wyposażenie wybrane na bazie rozkodowania numeru VIN (VinCheck)
- G bezpłatna opcja wyposażenia
- A Wartość korekty określona automatycznie z systemu Eurotax
- P Wartość korekty określona automatycznie z profilu użytkownika









2026/06/15

AUDI AG  
e1\*2001/116\*0430  
WAUZZZF56JA117319  
2130 kg  
3830 kg  
1 - 1095 kg  
2 - 1170 kg  
Typ B8

Audi  
4  
DDWA6050  
052018













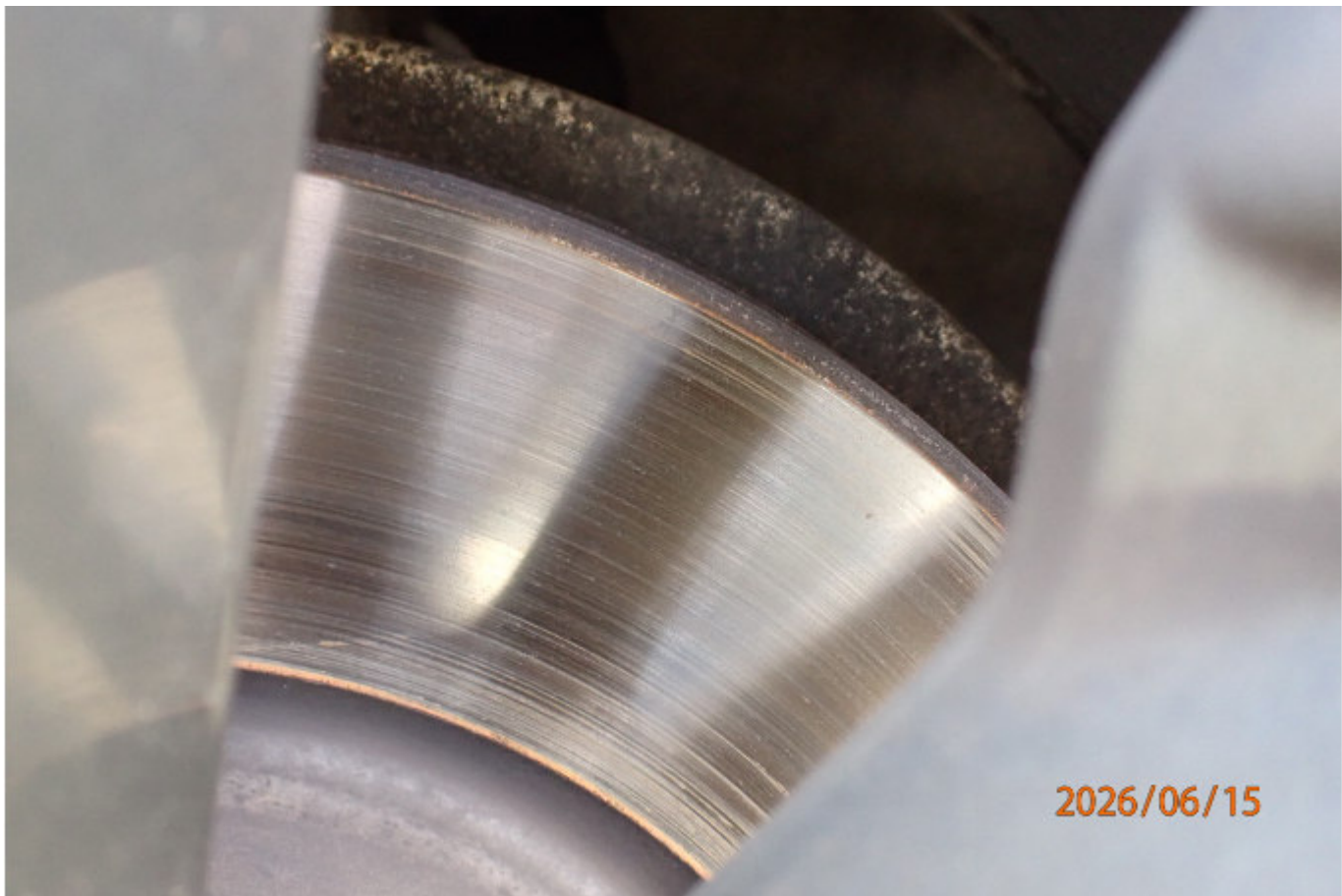







2026/06/15



2026/06/15







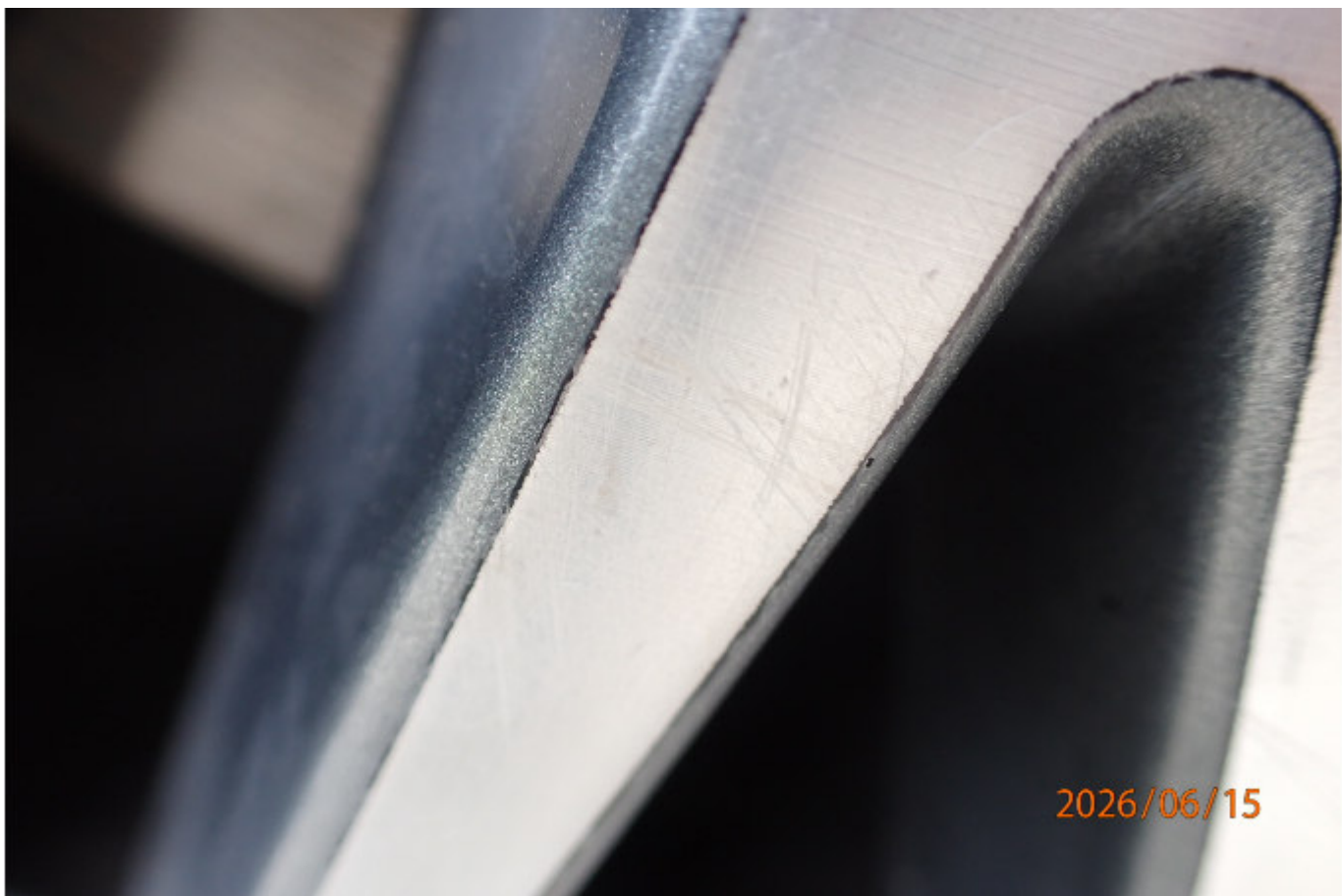















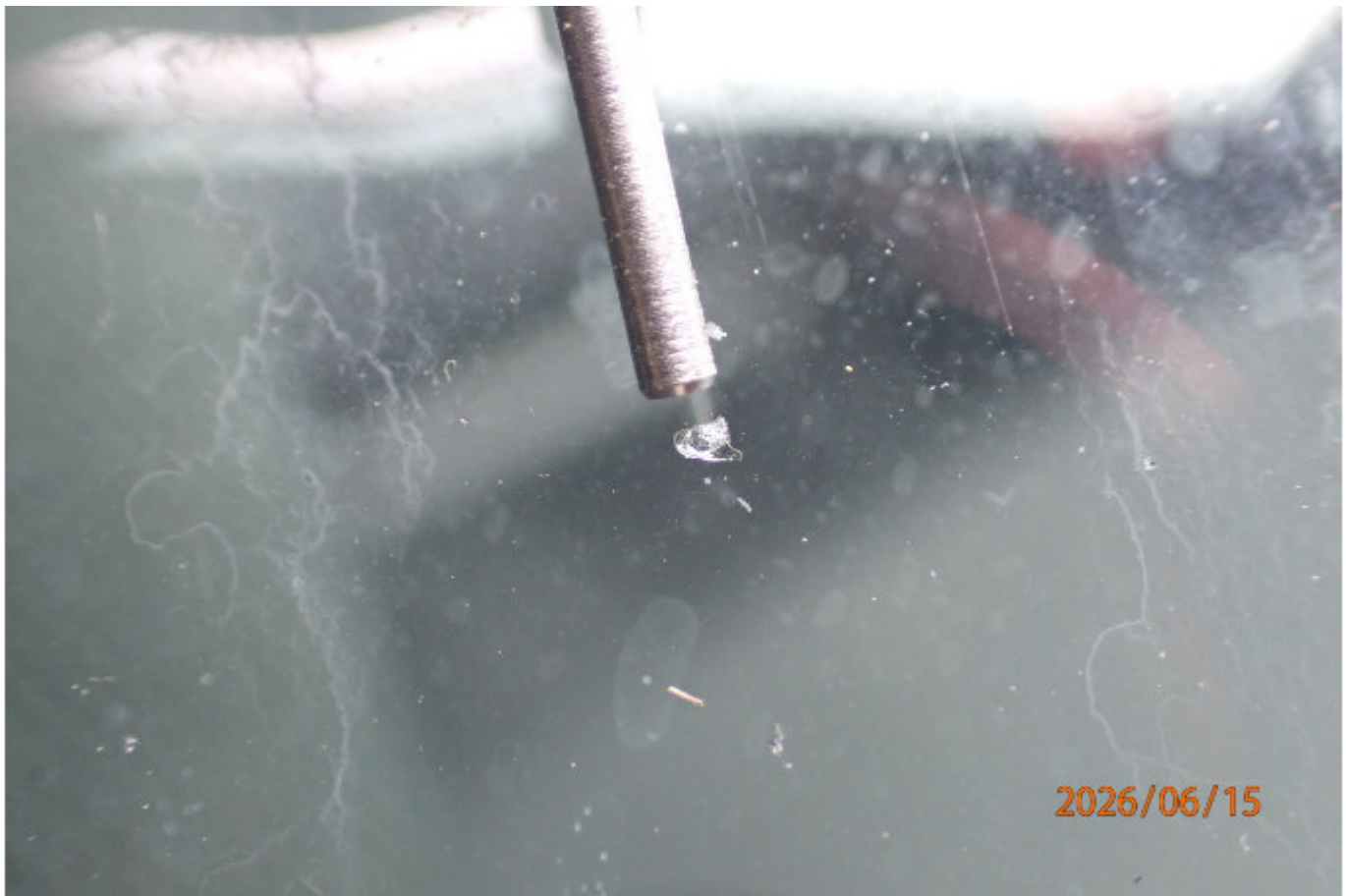
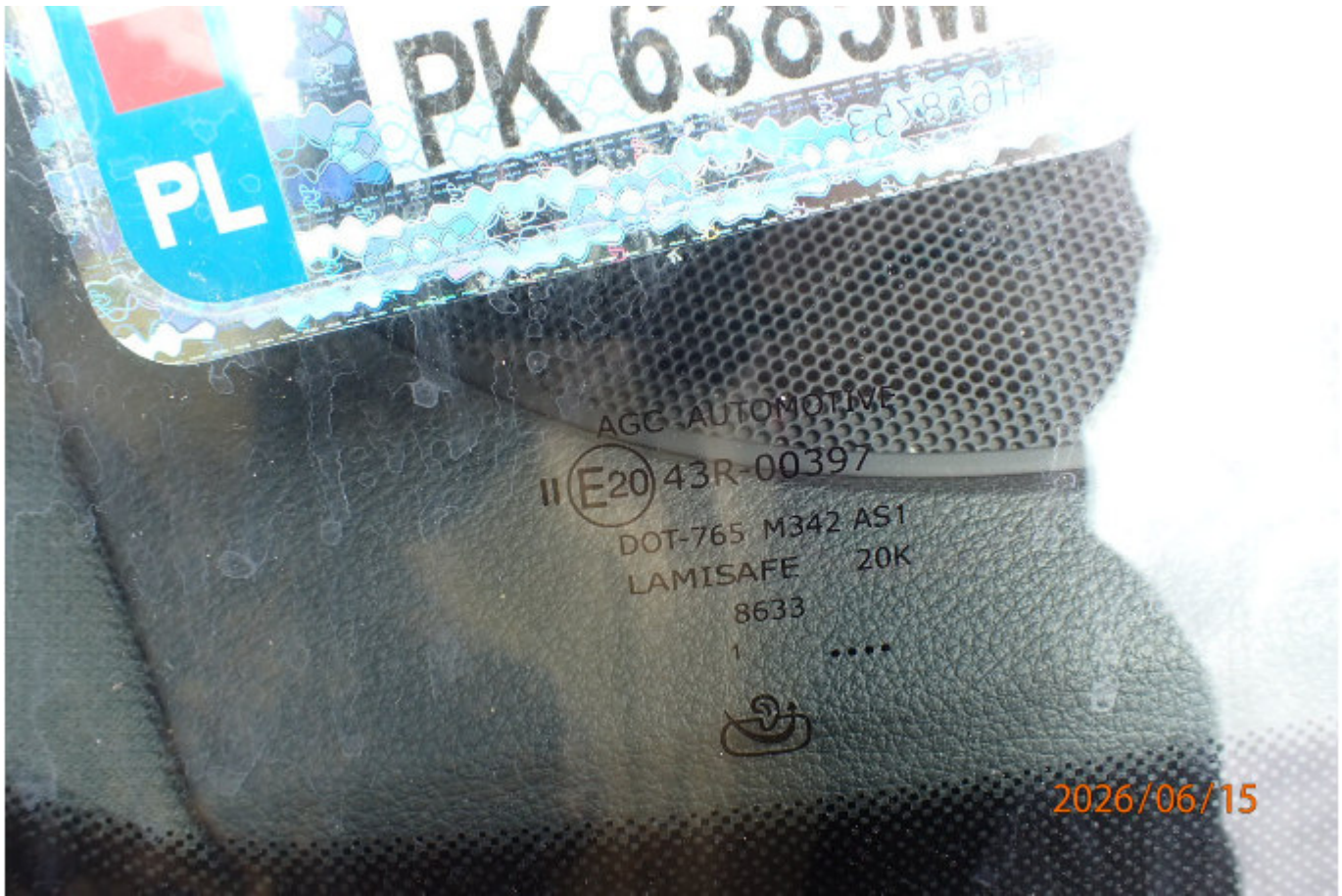







2026/06/15



2026/06/15



2026/06/15



2026/06/15



































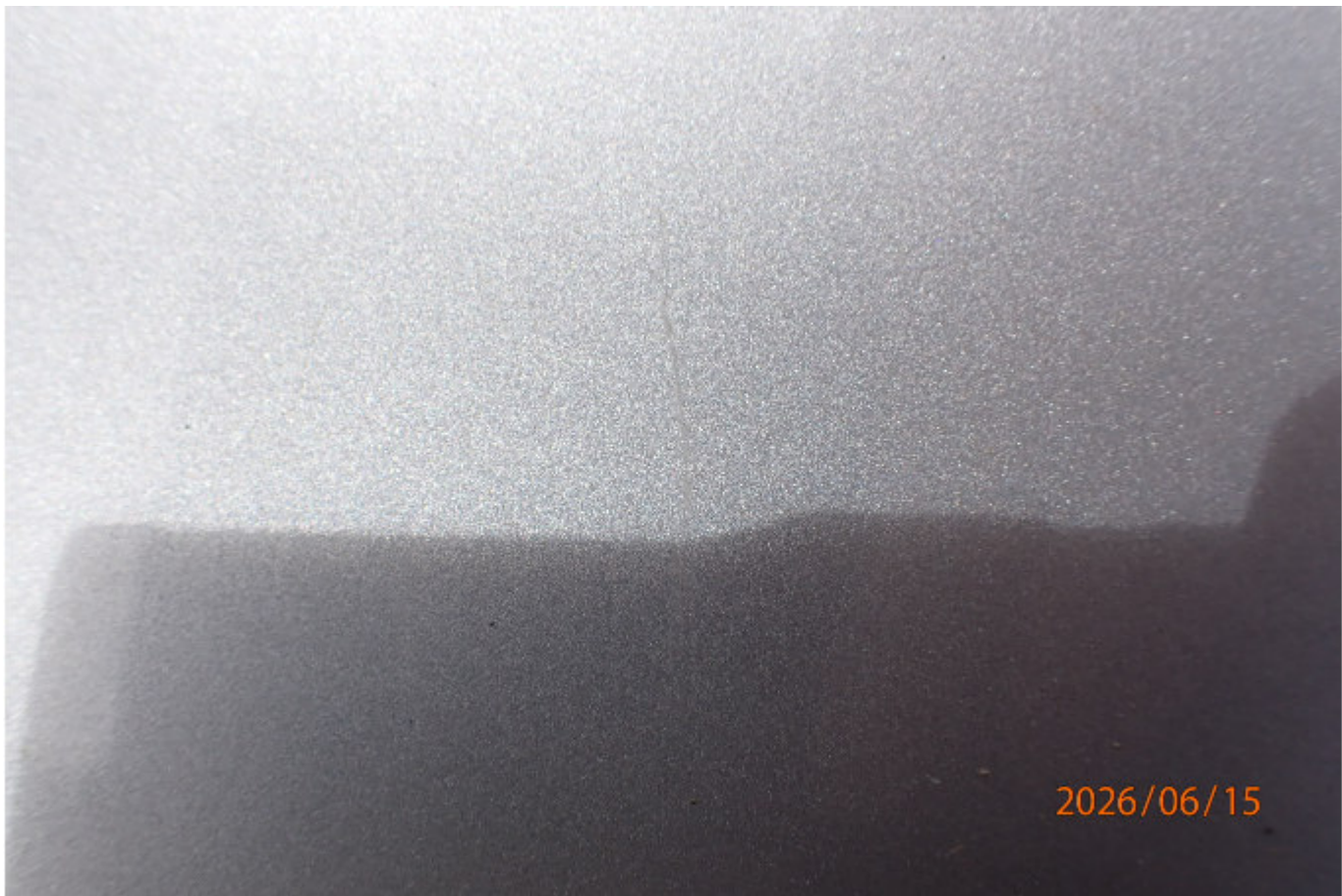





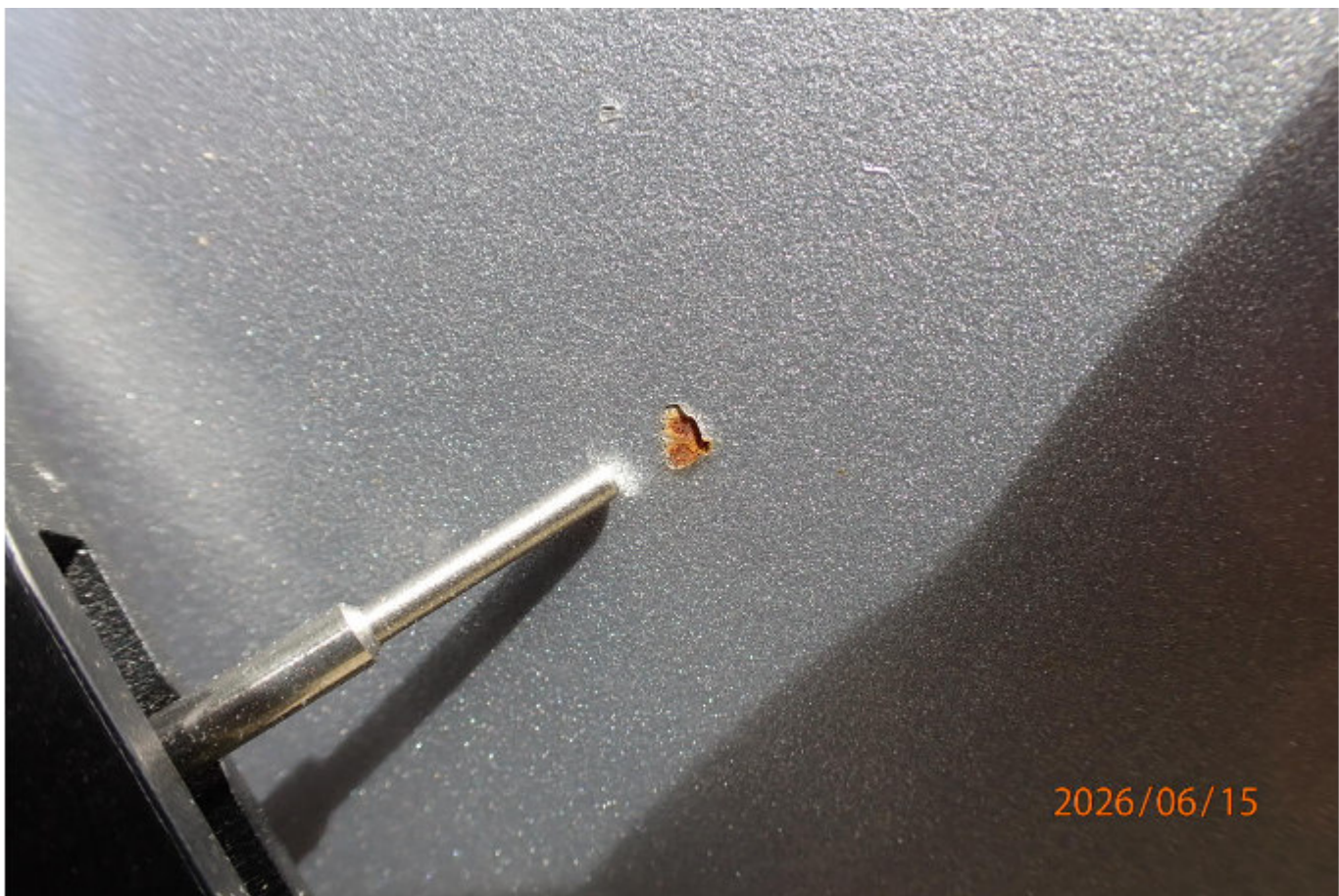

















2026/06/15



2026/06/15





















2026/06/15



2026/06/15







2026/06/15



2026/06/15

































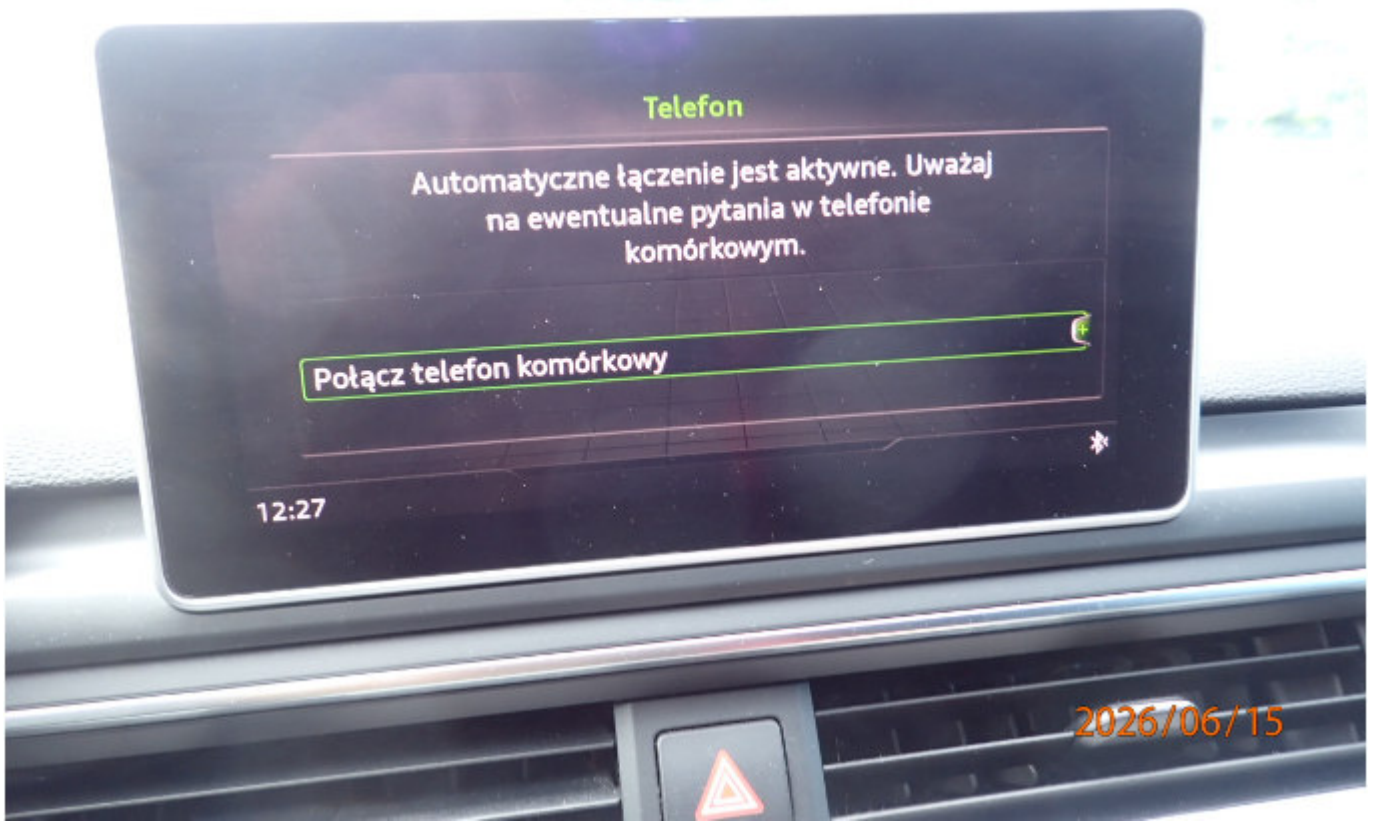















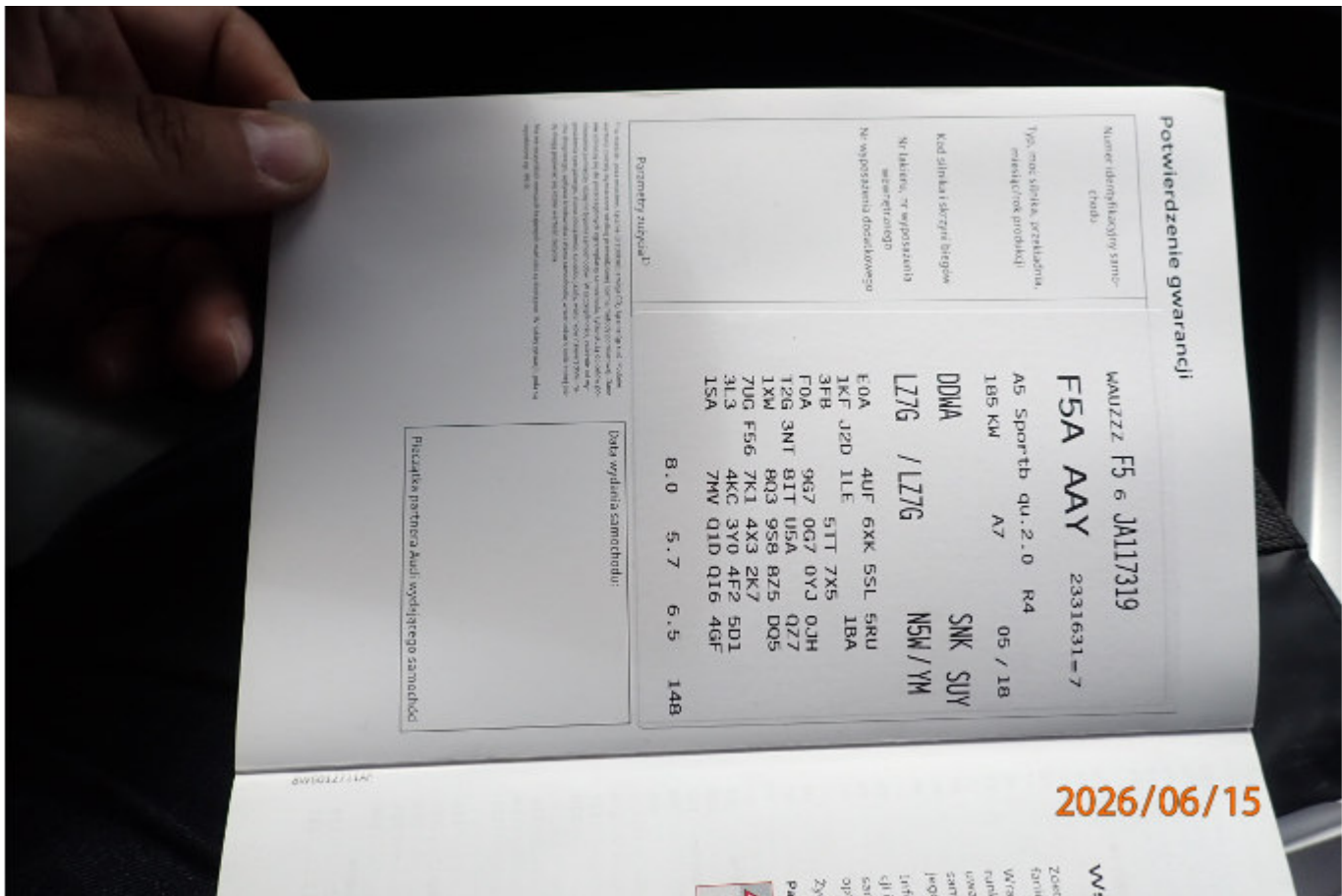



2026/06/15



2026/06/15

