

## EKSPERTYZA TECHNICZNA NR SM-235/2026\_WW591TE

Numer szkody / sprawy SM-235/2026\_WW591TE  
Nr kalkulacji 9519

### DANE WYKONUJĄCEGO

Użytkownik Walewski Andrzej  
Nr licencji 35006

### DANE KLIENTA / WŁAŚCICIELA

Imię i nazwisko: Santander Consumer Multirent Sp. z o.o.  
Adres: 54-202 Wrocław  
ul. Legnicka 48B

### DANE POJAZDU - kod EC 0125267

Numer rejestracyjny: WW591TE  
Numer nadwozia: YV1UZA8UCJ1045389  
Marka: VOLVO  
Model: XC60 17-21  
Typ: XC60 D4 AWD Inscription aut  
Data pierwszej rejestracji: 18.12.2017  
Rok produkcji: 2017

### WYCENA

Nr wyceny: 9401  
Data wyceny: 16.06.2026  
Wycena na dzień: 16.06.2026  
Wersja bazy danych: 2026.06  
Wartość:

Numer wyceny **9519**  
Data wyceny **16.06.2026**  
Wycena na dzień **16.06.2026**  
Numer licencji / użytkownik **35006 / Walewski Andrzej**

**DANE SZKODY / SPRAWY**

Numer szkody / sprawy SM-235/2026\_WW591TE

**DANE KLIENTA / WŁAŚCICIELA**

Imię i nazwisko Santander Consumer Multirent Sp. z o.o.  
Adres 54-202 Wrocław  
ul. Legnicka 48B

**DANE POJAZDU - kod EC 0125267 (V)**

Numer rejestracyjny / numer VIN WW591TE / YV1UZA8UCJ1045389  
Data pierwszej rejestracji / wiek w miesiącach 18.12.2017 / 102  
Rok produkcji 2017  
Przebieg rzeczywisty (km) / sposób ustalenia 232 720 / Odczytany  
Przebieg standardowy / różnica (km) 156 000 / 76 720  
Lakier czarny metalik  
Liczba właścicieli Nie podano  
Stan pojazdu Dobry  
Specjalne zabezpieczenia antykradzieżowe NIE  
Marka VOLVO  
Model XC60 17-21  
Typ XC60 D4 AWD Inscription aut  
Rodzaj nadwozia / liczba drzwi / liczba miejsc Kombi / 5 / 5  
Okres dostępności 01.03.2017 - 30.04.2018  
Pojemność silnika (ccm) 1969  
Moc kW / KM 140 / 190  
Paliwo / katalizator Diesel / Katalizator (Oxy)+DPF  
Układ / liczba cylindrów R / 4  
Skrzynia / liczba biegów A / 8

**WYCENA POJAZDU****Zakup**

Notowanie Eurotax (baza danych 2026.06) PLN  
Korekta na miesiąc pierwszej rejestracji PLN  
Korekta na przebieg PLN  
Wartość wyposażenia dealerskiego PLN  
Wartość czynników obniżających wartość PLN  
Korekta na stan opon PLN

**Wartość pojazdu (brutto)****PLN**

## WYPOSAŻENIE STANDARDOWE POJAZDU

- ABS
- Airbag chroniący kolana kierowcy
- Airbag, poduszki powietrzne czołowe i boczne dla kierowcy i pasażera, kurtyny powietrzne
- Alarm Volvo Guard z czujnikiem przechyłu oraz ruchu
- AQS - System poprawy jakości powietrza w kabinie
- Blokada schowka, centralna
- Clean Zone - pakiet czystego wnętrza z systemem wstępnej wentylacji auta w momencie otwarcia pojazdu
- CTC - kontrola trakcji w zakręcie
- Czujnik deszczu
- Czujniki odległości przy parkowaniu - tył
- Distance Alert - układ ostrzegania o zbyt małej odległości od poprzedzającego pojazdu
- Drive Mode - Regulacja trybów jazdy
- Driver Alert Control - układ ostrzegający o dekoncentracji kierowcy
- Dywaniki tekstylne
- Dźwignia zmiany biegów wykończona skórą
- EBA - system wspomagania nagłego hamowania
- EBL (Emergency Brake Lights) - ostrzeżenie innych użytkowników drogi o nagłym hamowaniu
- ESC - układ elektronicznej kontroli stabilności i trakcji
- Felgi aluminiowe 19, 10-ramienne Diamond Cut Black z ogumieniem 235/55
- Fotel kierowcy regulowany elektrycznie z pamięcią ustawień
- Fotele pochłaniające energię zderzenia
- Fotele przednie z elektryczną regulacją lędźwiową
- Fotele przednie z mechanicznie regulowanym podparciem ud
- Funkcja Auto Hold
- Gniazdo 12V w konsoli centralnej
- Immobilizer
- Kanapa tylna dzielona w proporcjach 40/60
- Kierownica skórzana z elementami wykończeniowymi z aluminium
- Kierownica ze sterowaniem audio
- Klamki drzwi lakierowane w kolorze nadwozia
- Klimatyzacja automatyczna, sterowana elektronicznie, 2-strefowa
- Komputer pokładowy
- Lakier uni
- Lampki do czytania z przodu i z tyłu
- Lane Departure Warning - system ostrzegania o niekontrolowanej zmianie pasa ruchu
- Lane Keeping Aid (LKA) - układ utrzymania pasa ruchu
- Lusterka boczne regulowane elektrycznie i ogrzewane
- Lusterka zewnętrzne składane elektrycznie
- Lusterko wsteczne przyciemniające się automatycznie
- Obramowania szyb bocznych metalowe, jasne
- Oświetlenia wnętrza poziom III
- Przednie pasy bezpieczeństwa z elektrycznymi napinaczami łagodzącymi skutki kolizji
- Reflektory przednie LED
- Regulacja pasów bezpieczeństwa w pierwszym i drugim rzędzie siedzeń
- Relingi dachowe - srebrne
- Road Sign Information - układ informowania o znakach drogowych
- RSC - układ stabilizacji przechyłu
- Sensus Connect Infotainment System wraz z zestawem głośnomówiącym Bluetooth
- Siatka bagażowa na tunelu środkowym
- SIPS - ochrona w przypadku zderzenia bocznego
- System audio High Performance Sound
- System mocowania fotelika dziecięcego ISOFIX na tylnej kanapie
- System monitorowania ciśnienia w oponach (TPMS)
- System stabilizacji pojazdu w czasie holowania przyczepy (TSA)
- Tapicerka skórzana Moritz
- Tempomat
- Uchwyty na kubki z przodu
- Układ wspomagania hamowania City Safety
- WHIPS - ochrona przed urazami kręgosłupa
- Wskaźnik temperatury zewnętrznej
- Wykończenie wnętrza w drewnie Driftwood
- Wyłącznik poduszki powietrznej pasażera
- Wyświetlacz cyfrowy zegarów kierowcy, 12,3-cała
- Zamek centralny zdalnie sterowany

## WYPOSAŻENIE DODATKOWE - DEALERSKIE

## Zakup

- |  |     |
|--|-----|
| ● Czujniki odległości przy parkowaniu - przód i tył (V)  | PLN |
| ● Fotel pasażera regulowany elektrycznie (V)   | PLN |
| ● Fotele przednie z ele. regulowanym podparciem ud i bocznym z pamięcią ustawień fotela pasażera (V) | PLN |
| ● Funkcja masażu w fotelach przednich (V)  | PLN |
| ● Gniazdo 230V EU w konsoli środkowej (V)  | PLN |
| ● Koło zapasowe - dojazdowe (V)  | PLN |
| ● Lakier metalik (V)   | PLN |
| ● Pakiet Business Connect (V)  | PLN |
| □ Android Auto i Apple Carplay   |     |

<input type="checkbox"/> Nawigacja Sensus	
● Pakiet Intellisafe Pro (V)	PLN
<input type="checkbox"/> System Bezpieczeństwa Intellisafe Surround	
<input type="checkbox"/> Tempomat aktywny i Pilot Assist II generacji	
● Pakiet Light (V)	PLN
<input type="checkbox"/> Lusterko wsteczne oraz lusterka boczne przyciemniające się automatycznie	
<input type="checkbox"/> Światła drogowe w technologii, aktywne Full LED	
<input type="checkbox"/> Światła przeciwmgielne przednie	
<input type="checkbox"/> Układ oczyszczania lamp przednich	
● Pakiet Versatility (V)	PLN
<input type="checkbox"/> Elektrycznie sterowana pokrywa bagażnika (otwieranie/zamykanie)	
<input type="checkbox"/> Gniazdo 12V w przestrzeni bagażowej	
<input type="checkbox"/> Siatka przedziału bagażowego, miękka	
● Pakiet Winter (V)	PLN
<input type="checkbox"/> Dysze spryskiwaczy szyby przedniej, podgrzewane	
<input type="checkbox"/> Fotele przednie ogrzewane	
● Pakiet Xenium (V)	PLN
<input type="checkbox"/> Kamera wspomagająca parkowanie tyłem	
<input type="checkbox"/> Klimatyzacja automatyczna, 4-strefowa (z panelem regulacji temperatury dla 2 rzędu)	
<input type="checkbox"/> Okno dachowe panoramiczne	
● System audio Premium Sound Bowers & Wilkins (15 głośników, 1100W, wysł. 9 cali) (V)	PLN
● Szyba przednia podgrzewana (V)	PLN
● Wykończenie wnętrza aluminium Metal Mesh (V) (G)	PLN

---

<b>SUMA</b>	<b>PLN</b>
-------------	------------

---

<b>CZYNNIKI OBNIŻAJĄCE WARTOŚĆ</b>	<b>Zakup</b>
------------------------------------	--------------

● Ślady wcześniejszych napraw blacharsko - lakierniczy (-5%)	PLN
● Konieczność naprawy pojazdu (-10%)	PLN

---

<b>SUMA</b>	<b>PLN</b>
-------------	------------

---

<b>OPONY</b>	<b>Zakup</b>
--------------	--------------

<b>Oś 1, Opona 1 (lewa), WESTLAKE, 235/55R19</b>	
--	--

Nominalna głębokość bieżnika [mm]:	12
Rzeczywista głębokość bieżnika [mm]:	5
Zużycie [%]:	70
Obniżka na zniszczenie [%]:	0

<b>Wartość (brutto)</b>	<b>PLN</b>
-------------------------	------------

<b>Oś 1, Opona 2 (prawa), WESTLAKE, 235/55R19</b>	
---	--

Nominalna głębokość bieżnika [mm]:	12
Rzeczywista głębokość bieżnika [mm]:	5
Zużycie [%]:	70
Obniżka na zniszczenie [%]:	0

<b>Wartość (brutto)</b>	<b>PLN</b>
-------------------------	------------

<b>Oś 2, Opona 1 (lewa), APOLLO, 235/55R19</b>	
--	--

Nominalna głębokość bieżnika [mm]:	12
Rzeczywista głębokość bieżnika [mm]:	8
Zużycie [%]:	40
Obniżka na zniszczenie [%]:	0

<b>Wartość (brutto)</b>	<b>PLN</b>
-------------------------	------------

<b>Oś 2, Opona 2 (prawa), APOLLO, 235/55R19</b>	
---	--

Nominalna głębokość bieżnika [mm]:	12
Rzeczywista głębokość bieżnika [mm]:	8
Zużycie [%]:	40
Obniżka na zniszczenie [%]:	0

<b>Wartość (brutto)</b>	<b>PLN</b>
-------------------------	------------

---

<b>SUMA</b>	<b>PLN</b>
-------------	------------

## NOTATKI

### Notatka do wyceny:

Do oceny przedstawiono pojazd kompletny.  
Oględzin dokonano na terenie parkingu firmy DAWRO we Wrocławiu, ul. Wodzisławska 8.  
W czasie oględzin dokonano jazdy próbnej (próby ruchowej) po terenie parkingu.

### JEDNOSTKA NAPĘDOWA / UKŁAD PRZENIESIENIA NAPĘDU:

Silnik wraz z osprzętem kompletny, bez widocznych braków.  
Silnik uruchomiono. Praca silnika nie budzi zastrzeżeń.

### UKŁAD ZAWIESZENIA I ELEMENTY PODWOZIA:

Podzespoły podwozia kompletne, bez widocznych braków.

### UKŁAD KIEROWNICZY:

Układ kierowniczy w warunkach przeprowadzonej próby ruchowej nie budzi zastrzeżeń.

### UKŁAD HAMULCOWY:

Układ hamulcowy w warunkach przeprowadzonej próby ruchowej nie budzi zastrzeżeń.

### UKŁAD WYDECHOWY:

Układ wydechowy w warunkach przeprowadzonej próby ruchowej nie budzi zastrzeżeń.

### NADWOZIE:

Nadwozie koloru czarnego - lakier dwuwarstwowy metalik.  
Dokonano instrumentalnego pomiaru grubości powłoki lakierowej przyrządem elektronicznym.  
Stwierdzono ślady napraw blacharsko lakierniczych n/w. elementów nadwozia:  
- błotnik przedni prawy [160-170 µm],  
- drzwi przednie lewe [130-150 µm],  
- drzwi przednie prawe [210-260 µm],  
- drzwi tylne prawe [110-120 µm],  
- błotnik tylny prawy [120-790 µm].  
Powłoka lakierowa całego pojazdu - powierzchnie porysowana.

### Części nadwozia uszkodzone kwalifikujące się do naprawy:

- pokrywa komory silnika - punktowe odpryski powłoki lakierowej,
- błotnik przedni lewy - zarysowany,
- błotnik przedni prawy - zarysowany,
- drzwi przednie lewe - zarysowane, punktowe odpryski powłoki lakierowej na krawędzi tylnej, listwa ochronna zarysowana,
- drzwi przednie prawe - zarysowane,
- drzwi tylne lewe - zarysowane,
- drzwi tylne prawe - zarysowane, punktowe odpryski powłoki lakierowej na krawędzi tylnej, korozja,
- błotnik tylny lewy - zarysowany,
- błotnik tylny prawy - zarysowany.

### Części wyposażenia uszkodzone kwalifikujące się do naprawy:

- zderzak przedni - zarysowanie,
- zderzak tylny - zarysowanie, poszycie odkształcone miejscowo,
- szyba czołowa - punktowe odpryski,
- lusterko lewe - zarysowanie,
- lusterko prawe - zarysowanie,
- tarcza koła przednia lewa - zarysowanie,
- tarcza koła przednia prawa - zarysowanie,
- tarcza koła tylna lewa - zarysowanie,
- tarcza koła tylna prawa - zarysowanie.

### Elementy wnętrza kabiny uszkodzone / zużyte:

- obicie tapicerskie pokrywy tylnej - zabrudzone, porysowane.

### WYPOSAŻENIE:

Wnętrze pojazdu - ogólnie zabrudzone eksploatacyjnie.  
Do oględzin przedstawiono dwa kluczyki do stacyjki zapłonu i zamków drzwi.

### ZASTRZEŻENIA OGRANICZAJĄCE:

1. Istotą niniejszego opracowania jest określenie aktualnej wartości urządzenia, a nie jego ceny.
2. Ocena nie może być powielana i publikowana bez zgody autora.
3. Niniejsza opinia nie może być wykorzystana do żadnego innego celu niż określony w niniejszej opinii.
4. Wydając niniejszą opinię rzeczoznawca zastrzega, że nie bierze odpowiedzialności za wady ukryte przedmiotu opinii oraz za wszelkie inne czynniki niemożliwe do wykrycia przy zachowaniu należytej staranności, jak i za skutki innego wykorzystania wyceny lub opinii.
5. Wszelkie roszczenia klienta wynikające z błędnej wyceny, spowodowanej wyłącznie niezachowaniem należytej

staranności przez rzeczoznawcę, mogą być egzekwowane jedynie gdy po stronie klienta powstanie szkoda w rozumieniu Kodeksu Cywilnego.

6. Za szkodę w rozumieniu ust. 5 nie może zostać uznany taki błąd w wycenie, który powoduje jedynie marginalną różnicę między wartością wycenioną rzeczy a jej wartością faktyczną.

7. Wartość przedmiotu wyceny została ustalona na dzień sporządzenia wyceny.

8. Niniejsze oszacowanie wartości nie jest ekspertyzą stanu technicznego przedmiotu wyceny i za taką nie może być uznawane.

9. Niniejsze oszacowanie wartości nie jest ekspertyzą stanu technicznego przedmiotu wyceny i za taką nie może być uznawane, w szczególności nie może być traktowane jako gwarancja sprzedaży przedmiotu wyceny za oszacowaną wartość.

10. Nie badano tytułu użytkowania, przebiegu eksploatacji ani tytułu własności wycenianego obiektu i ewentualnego istnienia ograniczenia praw rzeczowych, a także prawdziwości danych identyfikacyjnych przedmiotu wyceny zamieszczonych na tabliczkach znamionowych i w przedstawionych dokumentacjach technicznych oraz nie weryfikowano odczytanego stanu drogomierza z zapisami w urządzeniach elektronicznych pojazdu.

11. Specyfikacja wg programu operacyjnego w zakresie wyposażenia standardowego i dodatkowego nie gwarantuje zgodności ze stanem faktycznym w zakresie niemożliwym do ustalenia przez rzeczoznawcę podczas oględzin.

12. Klient oświadcza, że jest świadom stanu technicznego rzeczy będącej przedmiotem wyceny.

13. Do spraw nieuregulowanych w niniejszych zastrzeżeniach stosuje się odpowiednio przepisy Kodeksu Cywilnego oraz Polisy Ubezpieczeniowej PZU, którą związany jest rzeczoznawca.

14. Klient oświadcza, że zapoznał się z powyższą treścią zastrzeżeń ograniczających, zgadza się z ich brzmieniem i nie będzie w przyszłości egzekwował praw stojących w sprzeczności z wymienionymi zastrzeżeniami ograniczających.

Na tym wycenę zakończono.

Dokument wygenerowany elektronicznie, ważny bez podpisu.

RZECZOZNAWCA  
Andrzej Walewski

#### **Objaśnienia:**

- \* wartość zmodyfikowana przez użytkownika
- V pojazd lub wyposażenie wybrane na bazie rozkodowania numeru VIN (VinCheck)
- G bezpłatna opcja wyposażenia
- A Wartość korekty określona automatycznie z systemu Eurotax
- P Wartość korekty określona automatycznie z profilu użytkownika













2026/06/15



2026/06/15





2026/06/15



2026/06/15



























2026/06/15



2026/06/15

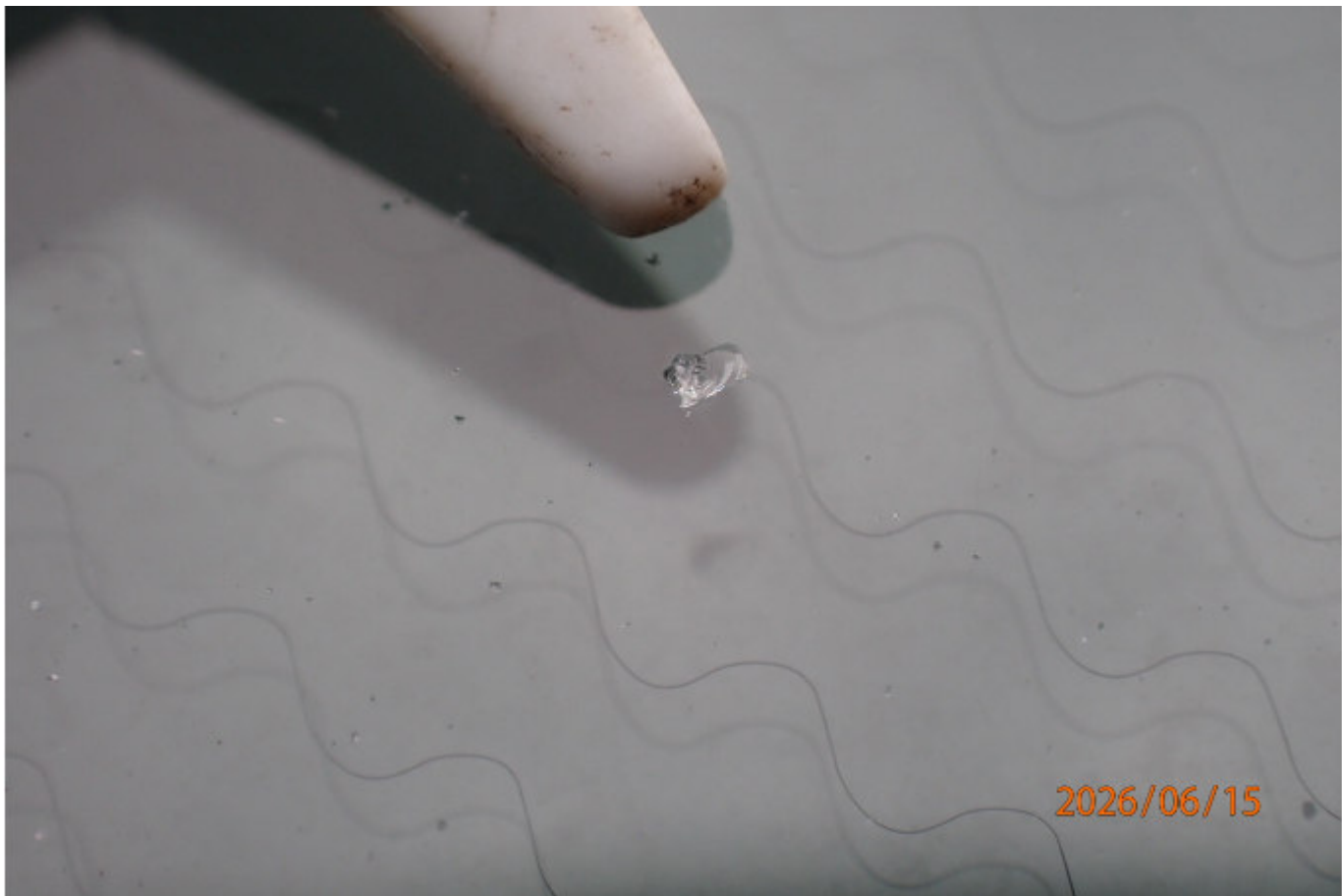

2026/06/15



2026/06/15











2026/06/15



2026/06/15













2026/06/15



2026/06/15

















































2026/06/15



2026/06/15

















2026/06/15



2026/06/15

























































2026/06/15



2026/06/15





2026/06/15



2026/06/15

















2026/06/15



2026/06/15













# ŚWIADECTWO GWARANCJI

Wersja

05080001

Typ/nr podwozia

XCB00 4MUAZ83UG1043389

Rok modelowy

2018

Nr rej.

Data dostawy

2 0 1 4 1 2 2 0  
Y Y Y Y M M D D

Dealer

Nazwa firmy

Dom Volvo Car Sp. z o.o.

ul. Puławska 558/560

Adres

02-884 Warszawa

NIP: 521-37-72-723

REGON: 1466829700

Podpis

*L. Waniczka*

Placzet

Dom Volvo Car Sp. z o.o.

ul. Puławska 558/560

02-884 Warszawa

NIP: 521-37-72-723

REGON: 1466829700

Dla tego samochodu obowiązuje następujący okres międzyprzebiegowy:

Co 30 000 km/12 miesięcy/mclogodzin\*  
\* Zależnie od tego, co nastąpi wcześniej

Właściciel 1

NIVEITE FLEET MANAGEMENT SP. Z O.O.

Adres

ul. Lotwicka 3/5

01-192 Warszawa

Telefon

Właściciel 2

Adres

Telefon

Inne dane

2026/06/15

1000000000

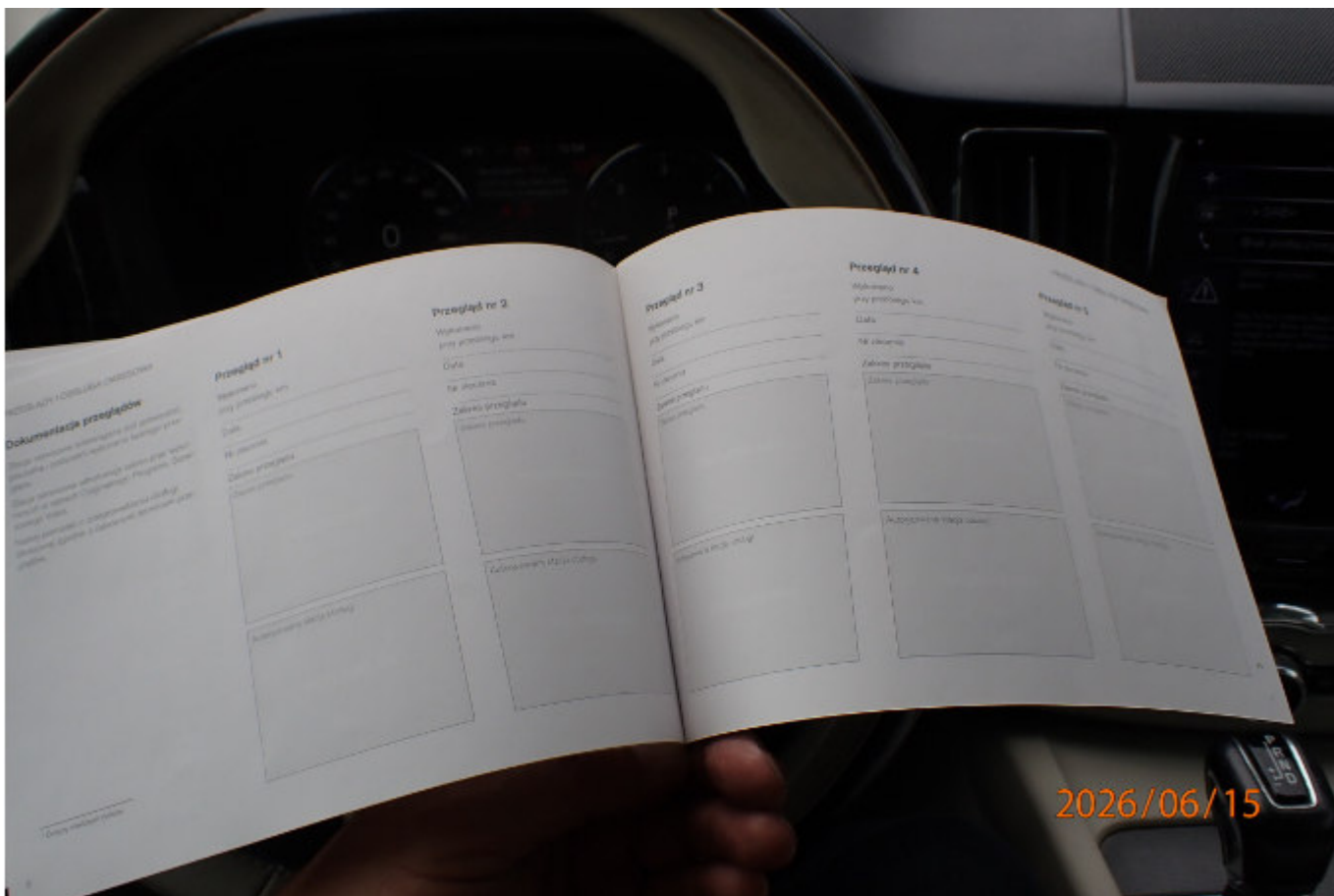

2026/06/15





