

EKSPERTYZA TECHNICZNA NR SM-231/2026_KK61793

Numer szkody / sprawy SM-231/2026_KK61793
Nr kalkulacji 9515

DANE WYKONUJĄCEGO

Użytkownik Walewski Andrzej
Nr licencji 35006

DANE KLIENTA / WŁAŚCICIELA

Imię i nazwisko: Santander Consumer Multirent Sp. z o.o.
Adres: 54-202 Wrocław
ul. Legnicka 48B

DANE POJAZDU - kod EC 0154083

Numer rejestracyjny: KK61793
Numer nadwozia: U5YPV81BANL075427
Marka: KIA
Model: Sportage 21-25
Typ: Sportage 1.6 T-GDI L 2WD
Data pierwszej rejestracji: 20.09.2022
Rok produkcji: 2022

WYCENA

Nr wyceny: 9397
Data wyceny: 16.06.2026
Wycena na dzień: 16.06.2026
Wersja bazy danych: 2026.06
Wartość:

Numer wyceny **9515**
Data wyceny **16.06.2026**
Wycena na dzień **16.06.2026**
Numer licencji / użytkownik **35006 / Walewski Andrzej**

DANE SZKODY / SPRAWY

Numer szkody / sprawy SM-231/2026_KK61793

DANE KLIENTA / WŁAŚCICIELA

Imię i nazwisko Santander Consumer Multirent Sp. z o.o.
Adres 54-202 Wrocław
ul. Legnicka 48B

DANE POJAZDU - kod EC 0154083

Numer rejestracyjny / numer VIN KK61793 / U5YYPV81BANL075427
Data pierwszej rejestracji / wiek w miesiącach 20.09.2022 / 45
Rok produkcji 2022
Przebieg rzeczywisty (km) / sposób ustalenia 57 254 / Odczytany
Przebieg standardowy / różnica (km) 79 200 / -21 946
Lakier szary metalik
Liczba właścicieli Nie podano
Stan pojazdu Dobry
Specjalne zabezpieczenia antykradzieżowe NIE
Marka KIA
Model Sportage 21-25
Typ Sportage 1.6 T-GDI L 2WD
Rodzaj nadwozia / liczba drzwi / liczba miejsc Kombi / 5 / 5
Okres dostępności 01.12.2021 - 28.02.2024
Pojemność silnika (ccm) 1598
Moc kW / KM 110 / 150
Paliwo / katalizator Benzyna / Katalizator (3drozny)+GPF
Układ / liczba cylindrów R / 4
Skrzynia / liczba biegów M / 6

WYCENA POJAZDU**Zakup**

Notowanie Eurotax (baza danych 2026.06) PLN
Korekta na miesiąc pierwszej rejestracji PLN
Korekta na przebieg PLN
Wartość wyposażenia dealerskiego PLN
Wartość czynników obniżających wartość PLN

Wartość pojazdu (brutto) PLN

WYPOSAŻENIE STANDARDOWE POJAZDU

- ABS
- Alarm
- Czujnik ciśnienia w oponach
- Czujnik zmiernych
- DBC - system kontroli zjazdu ze wzniesienia
- El. podnoszenie szyb, przód i tył z funkcją auto po stronie kierowcy
- ESC - system stabilizacji toru jazdy
- Felgi aluminiowe 17 z ogumieniem
- Funkcja przypominania o sprawdzeniu tylnych siedzeń
- Funkcja wyboru trybu jazdy
- Gniazdo 12V w bagażniku
- Gniazdo 12V w konsoli centralnej
- Gniazdo USB w konsoli centralnej do transmisji danych
- Gniazdo USB-C do ładowania urządzeń przenośnych w konsoli centralnej
- HAC - System wspomagający pokonywanie podjazdów
- Hamulec postojowy elektryczny z funkcją Auto Hold
- Immobilizer
- Instalacja radiowa + 6 głośników
- Kamera cofania z dynamicznymi liniami ułatwiającymi parkowanie
- Kia Connect, zestaw usług cyfrowych, wsparcie kierowcy w czasie rzeczywistym, zdalny dostęp
- Kia Live - zestaw usług cyfrowych
- Kierownica skórzana
- Kierownica wielofunkcyjna: sterowanie systemem audio, bluetooth
- Kieszenie w oparciach foteli przednich
- Klamki wewnętrzne w kolorze metalicznym
- Klamki zewnętrzne w kolorze nadwozia
- Klimatyzacja automatyczna, dwustrefowa z nawiewem dla drugiego rzędu
- Koło zapasowe, dojazdowe
- Lakier uni
- Lampy LED mijania i drogowe z funkcją automatycznych świateł drogowych
- LFA - asystent utrzymania auta pośrodku pasa
- Listwa wykończeniowa deski rozdzielczej w kolorze szcztokowanego metalu
- Listwy okien z satynowym wykończeniem
- Listwy progowe srebrne
- LKA - asystent utrzymania pasa ruchu
- Lusterka boczne podgrzewane
- Lusterka boczne regulowane elektrycznie
- Lusterka boczne składane elektrycznie
- Lusterka boczne w kolorze nadwozia
- Lusterka boczne z kierunkowskazami LED
- Lusterko wsteczne fotochromatyczne
- MCB - Autonomiczny hamulec pokolizyjny
- OTA (Over The Air) zdalna aktualizacja oprogramowania map Europy i Rosji, 1 rok
- Poduszka powietrzna kierowcy - centralna
- Poduszki powietrzne boczne oraz pełnowymiarowe kurtyny powietrzne dla przednich i tylnych siedzeń
- Poduszki powietrzne czołowe dla kierowcy i pasażera, system dezaktywacji poduszki powietrznej pasażera
- Przedni podłokietnik ze schowkiem i podłużną regulacją
- Relingi dachowe
- Schowek pod podłogą bagażnika
- System autonomicznego hamowania z funkcją wykrywania pojazdów, pieszych i rowerzystów FCA
- System nawigacji z 12.3-calowym ekranem, Radio, DAB, Kia Connect, Apple CarPlay, AndroidAuto
- System powiadamiania ratunkowego E-Call
- Szyba przednia akustyczna
- Szyby boczne-tylne przyciemniane
- Światła do jazdy dziennej wykonane w technologii LED
- Światła przeciwmgielne LED
- Tapicerka materiałowa
- Tempomat
- TSA - system stabilizacji toru jazdy przyczepy
- Tylna kanapa składana i dzielona w proporcji 40:20:40
- Tylny podłokietnik z uchwytem na kubki
- Uchwyty do składania oparcia tylnej kanapy w bagażniku
- Uchwyty ISOFIX do instalacji fotelika
- Zamek centralny z pilotem
- Zestaw głośnomówiący z Bluetooth
- Zestaw wskaźników kierowcy z 4.2 calowym kolorowym wyświetlaczem

WYPOSAŻENIE DODATKOWE - DEALERSKIE

Zakup

- Lakier metalik PLN

SUMA

PLN

CZYNNIKI OBNIŻAJĄCE WARTOŚĆ

Zakup

- Konieczność naprawy pojazdu (-8%) PLN

SUMA

PLN

OPONY

Zakup

Oś 1, Opona 1 (lewa), YOKOHAMA, 215/65R17	
Nominalna głębokość bieżnika [mm]:	12
Rzeczywista głębokość bieżnika [mm]:	7
Zużycie [%]:	50
Obniżka na zniszczenie [%]:	0
Oś 1, Opona 2 (prawa), YOKOHAMA, 215/65R17	
Nominalna głębokość bieżnika [mm]:	12
Rzeczywista głębokość bieżnika [mm]:	7
Zużycie [%]:	50
Obniżka na zniszczenie [%]:	0
Oś 2, Opona 1 (lewa), YOKOHAMA, 215/65R17	
Nominalna głębokość bieżnika [mm]:	12
Rzeczywista głębokość bieżnika [mm]:	7
Zużycie [%]:	50
Obniżka na zniszczenie [%]:	0
Oś 2, Opona 2 (prawa), YOKOHAMA, 215/65R17	
Nominalna głębokość bieżnika [mm]:	12
Rzeczywista głębokość bieżnika [mm]:	7
Zużycie [%]:	50
Obniżka na zniszczenie [%]:	0

NOTATKI

Notatka do wyceny:

Do oceny przedstawiono pojazd kompletny.
Oględzin dokonano na terenie parkingu firmy DAWRO we Wrocławiu, ul. Wodzisławska 8.
W czasie oględzin dokonano jazdy próbnej (próby ruchowej) po terenie parkingu.

JEDNOSTKA NAPĘDOWA / UKŁAD PRZENIESIENIA NAPĘDU:

Silnik wraz z osprzętem kompletny, bez widocznych braków.
Silnik uruchomiono. Praca silnika nie budzi zastrzeżeń.

UKŁAD ZAWIESZENIA I ELEMENTY PODWOZIA:

Podzespoły podwozia kompletne, bez widocznych braków.

UKŁAD KIEROWNICZY:

Układ kierowniczy w warunkach przeprowadzonej próby ruchowej nie budzi zastrzeżeń.

UKŁAD HAMULCOWY:

Układ hamulcowy w warunkach przeprowadzonej próby ruchowej nie budzi zastrzeżeń.

UKŁAD WYDECHOWY:

Układ wydechowy w warunkach przeprowadzonej próby ruchowej nie budzi zastrzeżeń.

NADWOZIE:

Nadwozie koloru szarego - lakier dwuwarstwowy metalik.
Dokonano instrumentalnego pomiaru grubości powłoki lakierowej przyrządem elektronicznym.
Stwierdzono brak śladów napraw blacharsko-lakierniczych nadwozia.
Powłoka lakierowa całego pojazdu - powierzchnie porysowana.

Części nadwozia uszkodzone kwalifikujące się do naprawy:

- pokrywa komory silnika - punktowe odpryski powłoki lakierowej,
- drzwi przednie lewe - zarysowane, punktowe odpryski powłoki lakierowej na krawędzi tylnej,
- drzwi przednie prawe - zarysowane, punktowe odpryski powłoki lakierowej na krawędzi tylnej,
- drzwi tylne lewe - zarysowane, punktowe odpryski powłoki lakierowej,
- drzwi tylne prawe - punktowe odpryski powłoki lakierowej na krawędzi tylnej,
- drzwi tyłu nadwozia - zarysowana.

Części wyposażenia uszkodzone kwalifikujące się do naprawy:

- zderzak przedni - zarysowanie,
- zderzak tylny - zarysowanie, listwa dolna pęknięta,
- szyba czołowa - punktowe odpryski.

Elementy wnętrza kabiny uszkodzone / zużyte:

- obicie tapicerskie pokrywy tylnej - porysowane.

WYPOSAŻENIE:

Wnętrze pojazdu - ogólnie zabrudzone eksploatacyjnie.
Do oględzin przedstawiono dwa kluczyki do stacyjki zapłonu i zamków drzwi.

ZASTRZEŻENIA OGRANICZAJĄCE:

1. Istotą niniejszego opracowania jest określenie aktualnej wartości urządzenia, a nie jego ceny.
2. Ocena nie może być powielana i publikowana bez zgody autora.
3. Niniejsza opinia nie może być wykorzystana do żadnego innego celu niż określony w niniejszej opinii.
4. Wydając niniejszą opinię rzeczoznawca zastrzega, że nie bierze odpowiedzialności za wady ukryte przedmiotu opinii oraz za wszelkie inne czynniki niemożliwe do wykrycia przy zachowaniu należytej staranności, jak i za skutki innego wykorzystania wyceny lub opinii.
5. Wszelkie roszczenia klienta wynikające z błędnej wyceny, spowodowanej wyłącznie niezachowaniem należytej staranności przez rzeczoznawcę, mogą być egzekwowane jedynie gdy po stronie klienta powstanie szkoda w rozumieniu Kodeksu Cywilnego.
6. Za szkodę w rozumieniu ust. 5 nie może zostać uznany taki błąd w wycenie, który powoduje jedynie marginalną różnicę między wartością wycenioną rzeczy a jej wartością faktyczną.
7. Wartość przedmiotu wyceny została ustalona na dzień sporządzenia wyceny.
8. Niniejsze oszacowanie wartości nie jest ekspertyzą stanu technicznego przedmiotu wyceny i za taką nie może być uznawane.
9. Niniejsze oszacowanie wartości nie jest ekspertyzą stanu technicznego przedmiotu wyceny i za taką nie może być uznawane, w szczególności nie może być traktowane jako gwarancja sprzedaży przedmiotu wyceny za oszacowaną wartość.
10. Nie badano tytułu użytkowania, przebiegu eksploatacji ani tytułu własności wycenianego obiektu i ewentualnego istnienia ograniczenia praw rzeczowych, a także prawdziwości danych identyfikacyjnych przedmiotu wyceny zamieszczonych na tabliczkach znamionowych i w przedstawionych dokumentacjach technicznych oraz nie weryfikowano odczytanego stanu drogomierza z zapisami w urządzeniach elektronicznych pojazdu.
11. Specyfikacja wg programu operacyjnego w zakresie wyposażenia standardowego i dodatkowego nie gwarantuje zgodności ze stanem faktycznym w zakresie niemożliwym do ustalenia przez rzeczoznawcę podczas oględzin.
12. Klient oświadcza, że jest świadom stanu technicznego rzeczy będącej przedmiotem wyceny.
13. Do spraw nieuregulowanych w niniejszych zastrzeżeniach stosuje się odpowiednio przepisy Kodeksu Cywilnego oraz Polisy Ubezpieczeniowej PZU, którą związany jest rzeczoznawca.
14. Klient oświadcza, że zapoznał się z powyższą treścią zastrzeżeń ograniczających, zgadza się z ich brzmieniem i nie będzie w przyszłości egzekwował praw stojących w sprzeczności z wymienionymi zastrzeżeniami ograniczających.

Na tym wycenę zakończono.

Dokument wygenerowany elektronicznie, ważny bez podpisu.

RZECZOZNAWCA
Andrzej Walewski

Objaśnienia:

- * wartość zmodyfikowana przez użytkownika
- V pojazd lub wyposażenie wybrane na bazie rozkodowania numeru VIN (VinCheck)
- G bezpłatna opcja wyposażenia
- A Wartość korekty określona automatycznie z systemu Eurotax
- P Wartość korekty określona automatycznie z profilu użytkownika















































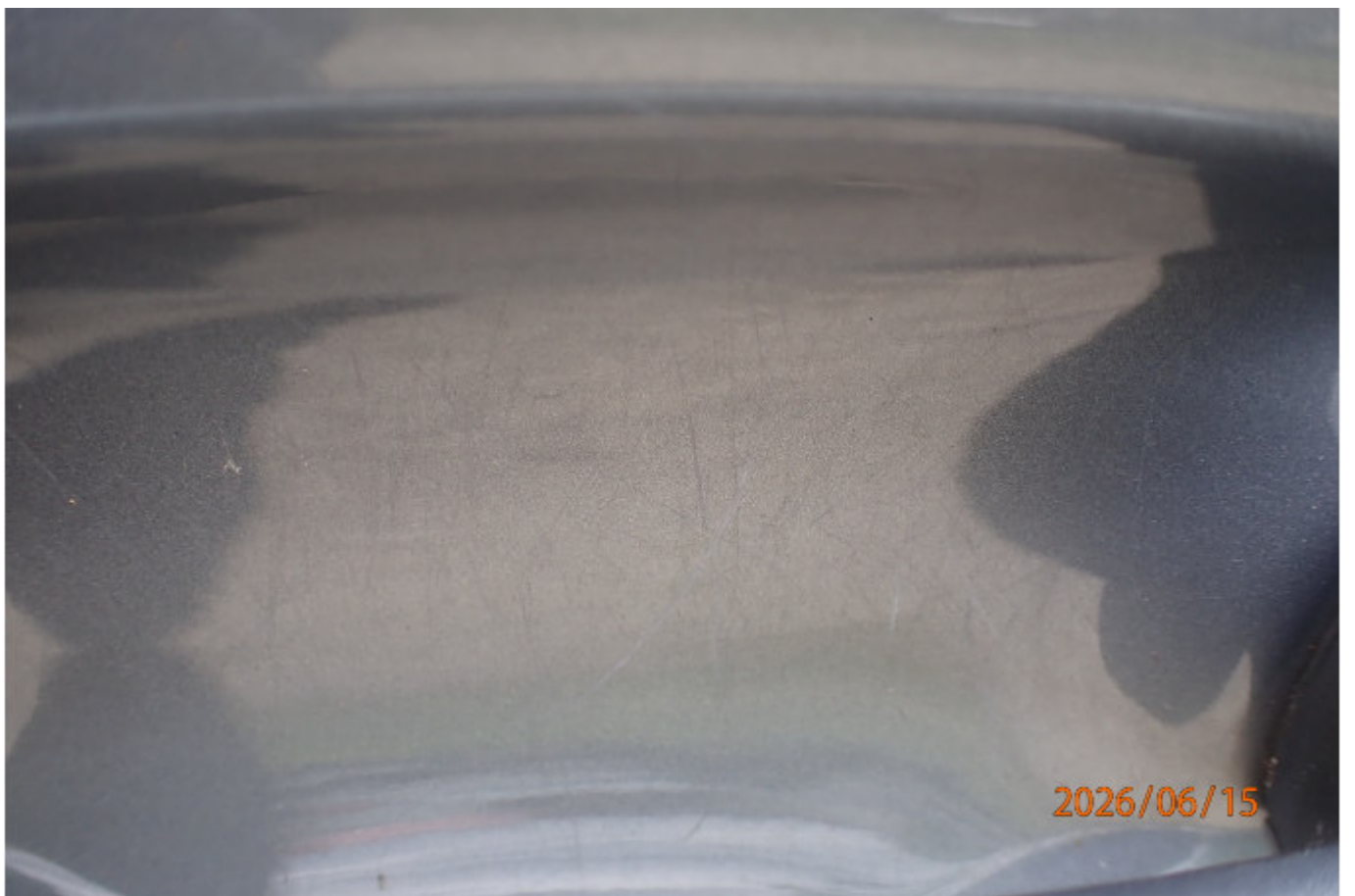





























2026/06/15



2026/06/15















2026/06/15



2026/06/15







2026/06/15



2026/06/15

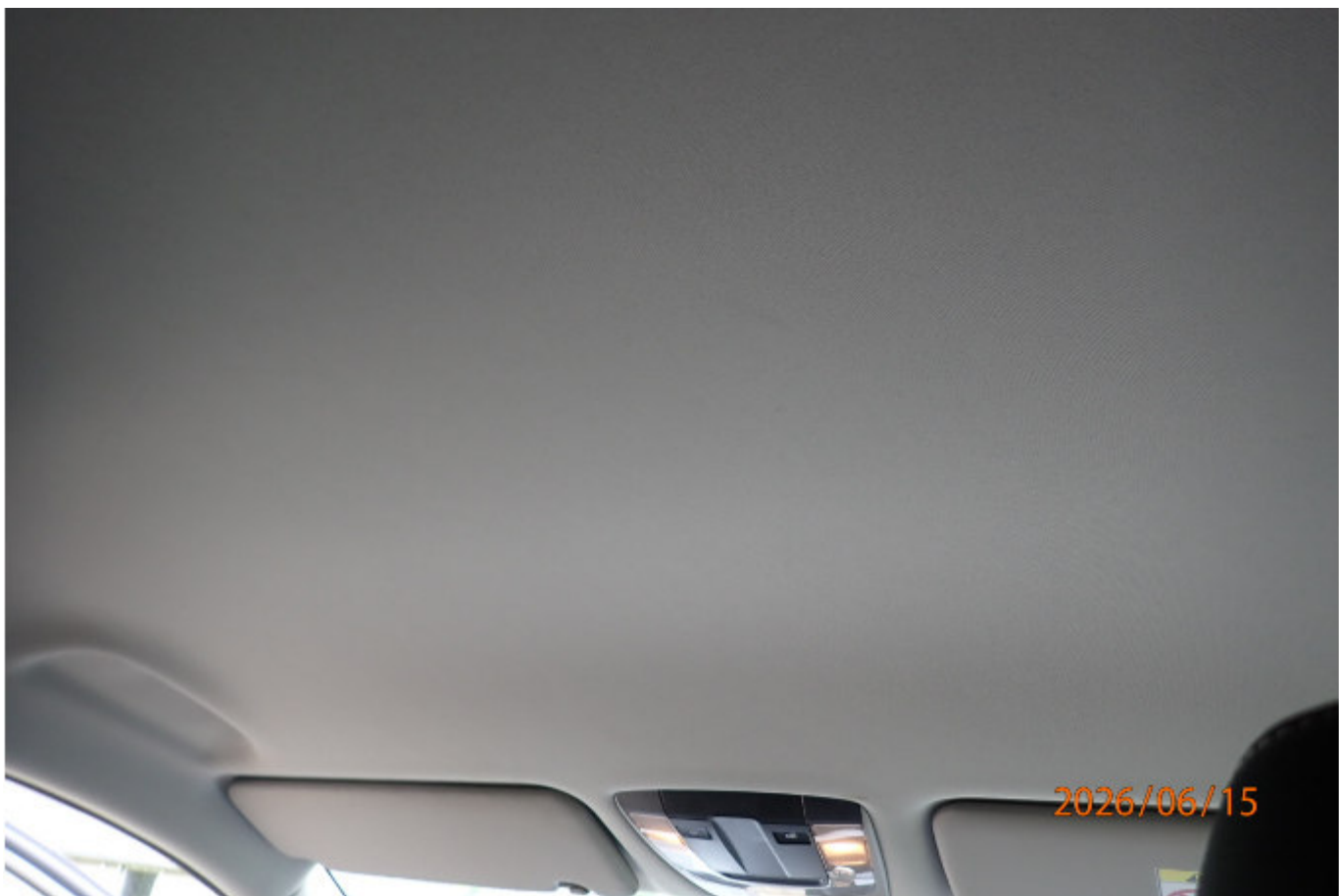



































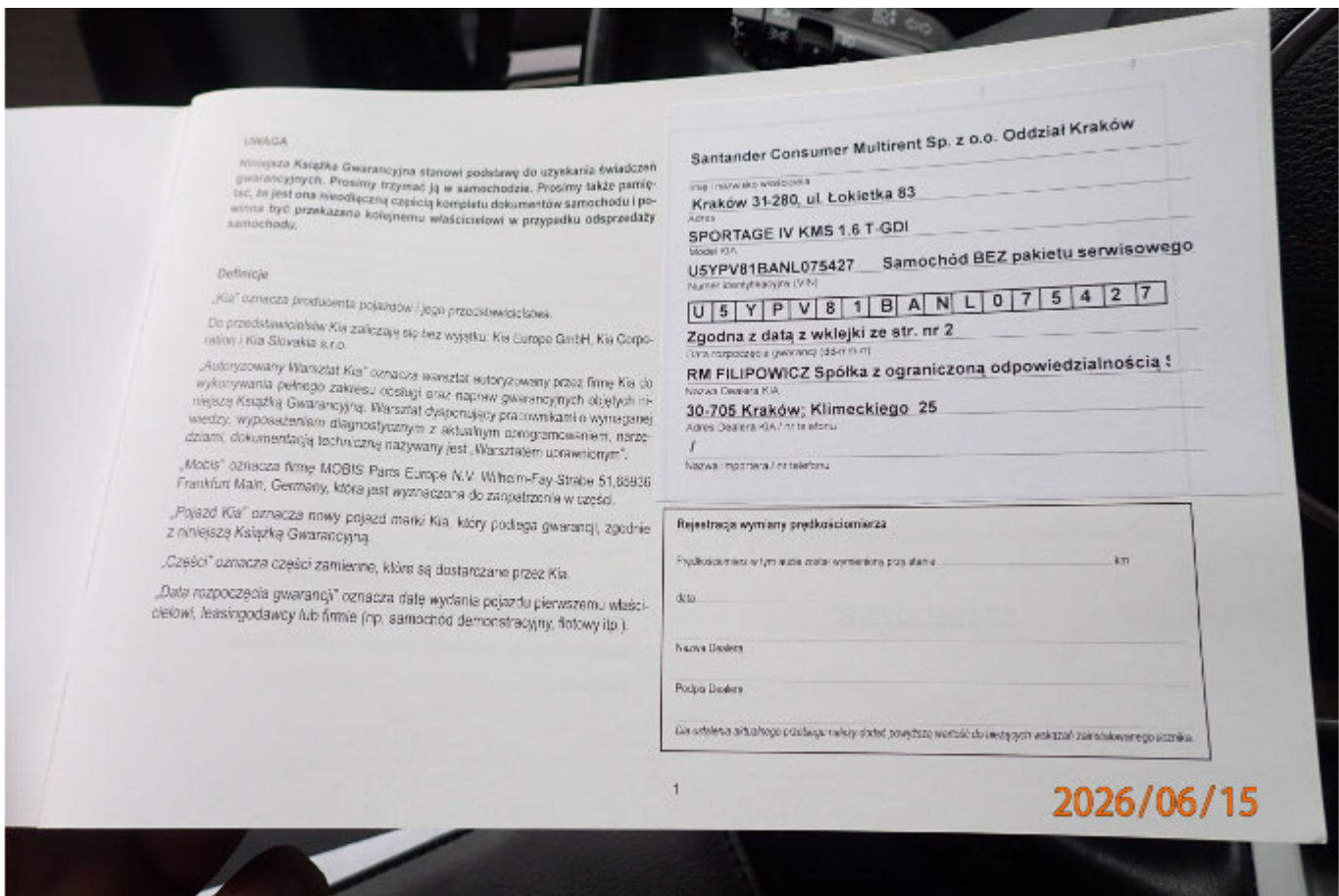

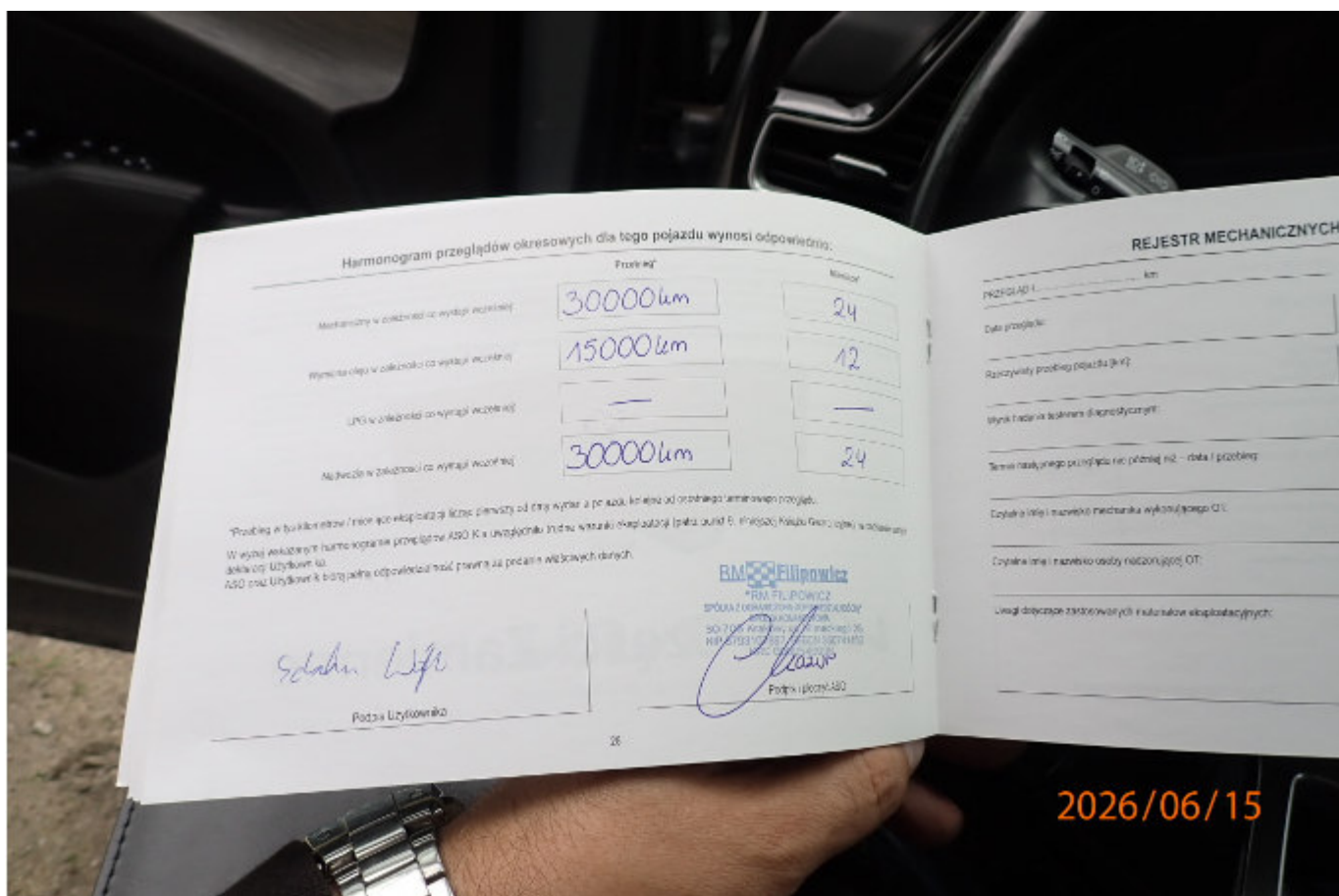
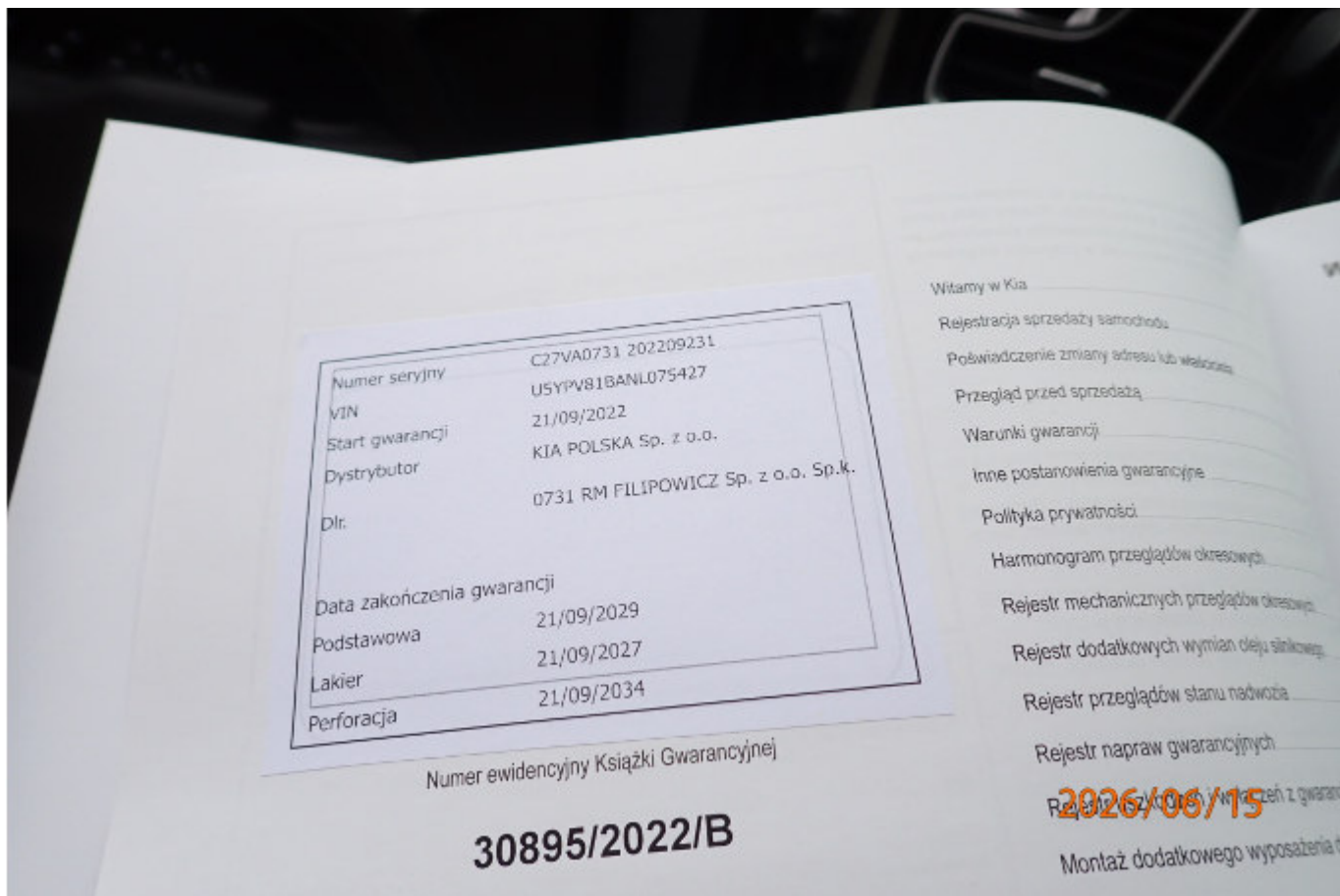

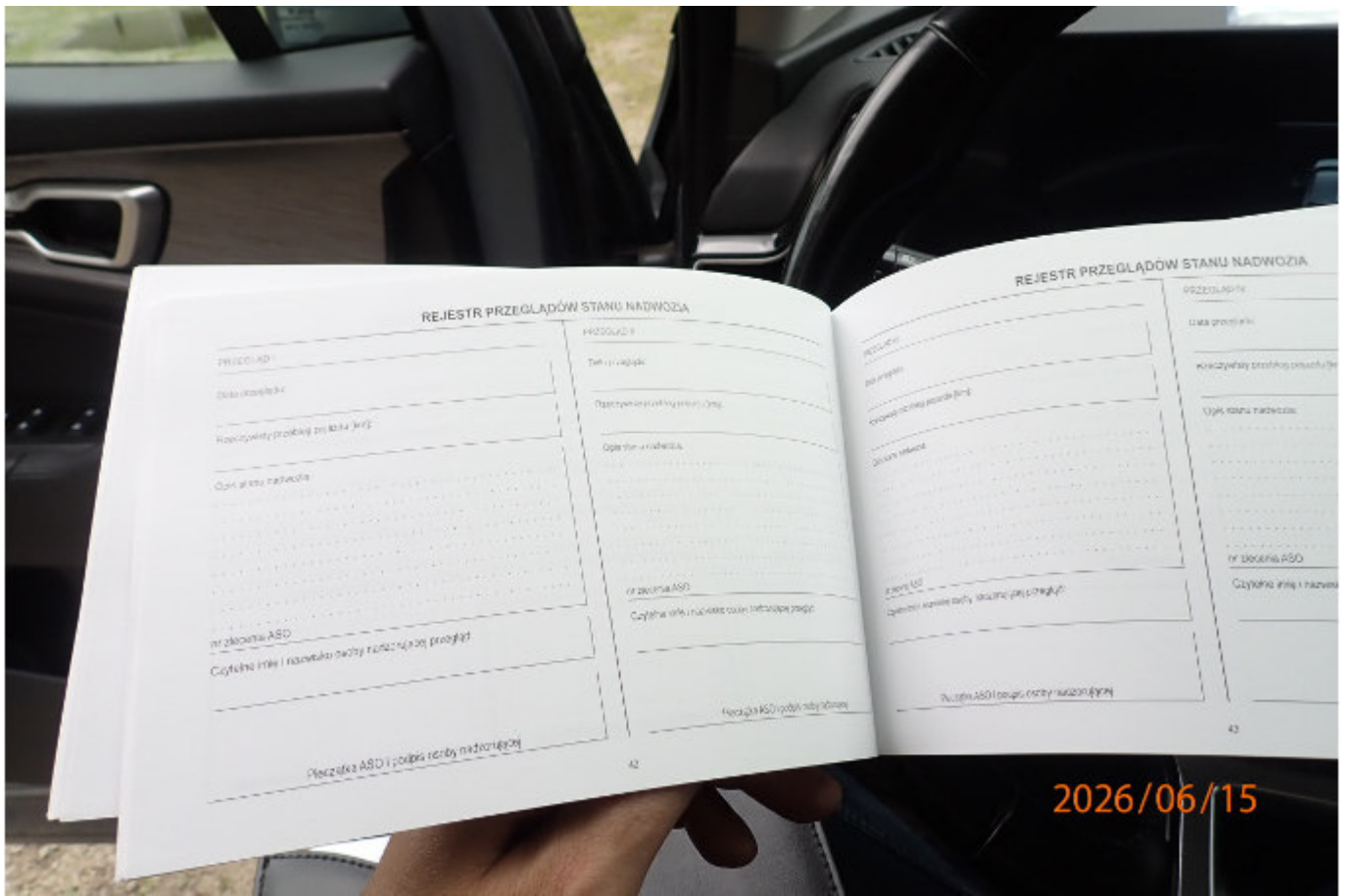



























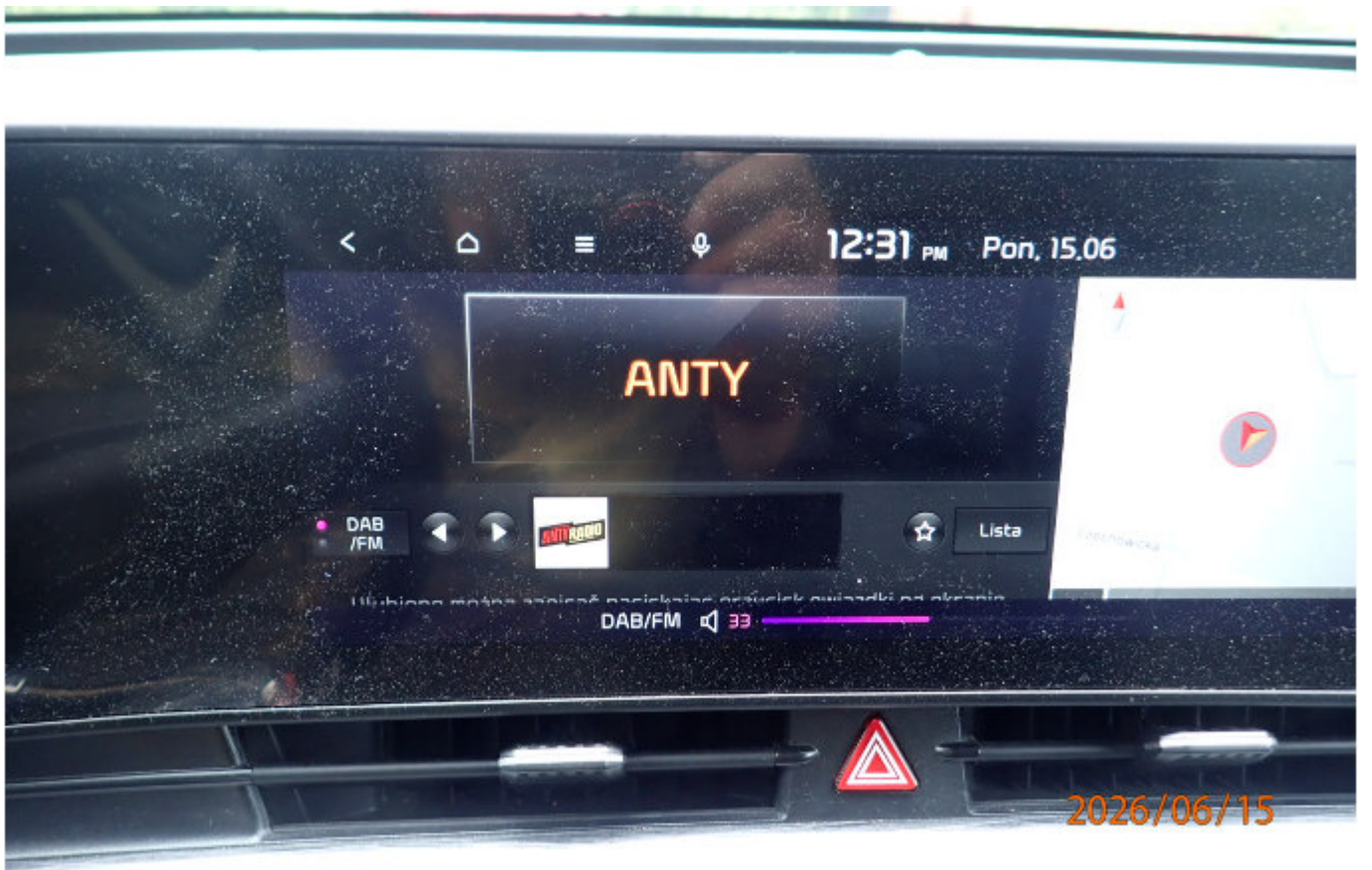



Obserwuj otoczenie dla własnego bezpieczeństwa

2026/06/15