

Nr zlecenia: 29/29/07/2025/STELLANTIS Dawro

z dnia: 2025/07/29

**Zleceniodawca:**

Stellantis Financial Services Polska Sp. z o.o.  
Domaniewska 44A  
02-672 Warszawa

**Rzeczoznawca:**

Dawid Oderkiewicz/zatw. Pion Weryfikacyjny eRzeczoznawcy



# Poglądowy Raport Stanu Technicznego

Zadanie: Ocena stanu technicznego i określenie wartości rynkowej pojazdu

DANE IDENTYFIKACYJNE POJAZDU		Dane: [O] VIII-2025
Rodzaj pojazdu:	<b>Samochód osobowy</b>	VIN: <b>VR3UPHNKSP5068150</b>
Marka:	<b>PEUGEOT</b>	Nr rejestracyjny: <b>PZ4H328</b>
Model pojazdu:	<b>208 MR`23 E6d</b>	Nr Info-Ekspert: <b>029-05041</b>
Wersja:	<b>Allure S&amp;S EAT</b>	Rok produkcji: <b>2023</b>

**Wartość pojazdu brutto (zakup) ..... 68 800 PLN**

Wskazanie drogomierza	15287 km
Data pierwszej rejestracji	2023/07/28
Data wykonania badania technicznego	2026/07/28
Rodzaj nadwozia	hatchback 5 drzwiowy
Dop. masa całkowita	1625 kg*
Jednostka napędowa	z zapłonem iskrowym (wtrysk)
Pojemność / Moc silnika	1199 ccm / 74kW (101KM)
Liczba cylindrów / Układ cylindrów / Liczba zaworów	3 / rzędowy / 12
Rodzaj skrzyni biegów	automatyczna
Rodzaj napędu	przedni (4x2)
Kolor powłoki lakierowej, (rodzaj lakieru)	Szary 2-warstwowy z efektem metalicznym

## WYPOSAŻENIE STANDARDOWE

<b>L.p. Nazwa elementu wyposażenia</b>	<b>L.p. Nazwa elementu wyposażenia</b>
1 ABS - system zapobiegający blokowaniu kół	39 Radio MP3
2 Antena dachowa w kształcie płetwy rekina	40 Ryglowanie automatyczne zamków drzwi po ruszeniu

3	Automatyczne włączenie reflektorów z czujnikiem zmierzchu	41	Schówek na telefon
4	Czarne błyszczące wykończenie między tylnymi wiatłami	42	Selektor trybów jazdy
5	Czarne ziarniste wykończenia w wiatłach do jazdy dziennej	43	Siedzenia tylne składane asymetrycznie
6	Czujniki parkowania - przód	44	Spoiler tylny czarny błyszczący
7	Czujniki parkowania - tył	45	System automatycznego hamowania
8	Deska rozdzielcza pokryta pianką z dekoracją w stylu Carbon, element z błyszczących czerni z chromowanymi akcentami	46	System bezkluczykowego uruchamiania pojazdu DML
9	Fotel kierowcy z regulacją wysokości	47	System Bluetooth
10	Funkcja Mirror Screen	48	System dystrybucji siły hamowania elektroniczny EBF
11	Głośniki 6 szt.	49	System elektronicznej kontroli toru jazdy ESP
12	Gniazdo 12 V na desce rozdzielczej	50	System kontroli ciśnienia w oponach
13	Hamulec postojowy elektryczny	51	System kontroli uwagi kierowcy
14	Immobilizator	52	System ostrzegający przed niezamierzonymi zmianami pasa ruchu
15	Kierownica wielofunkcyjna pokryta skórą	53	System p/poślizgowy przy przyspieszaniu ASR
16	Klamki zewnętrzne w kolorze nadwozia	54	System rozpoznawania znaków drogowych rozszerzony ETSR
17	Kolumna kierownicy regulowana w 2 płaszczyznach	55	System TSM
18	Konsola centralna wysoka z podłokietnikiem	56	System WiFi
19	Kurtyny powietrzne boczne	57	System wspomagania nagłego hamowania AFU
20	Lakier metalizowany "Sólty Agueda"	58	Szyba przednia barwiona
21	Listwy boczne okien czarne błyszczące	59	Szyba tylna ogrzewana
22	Lusterka zewnętrzne czarne błyszczące	60	Szyby tylne barwione
23	Lusterko wewnętrzne elektrochromatyczne	61	Szyby tylne przyciemniane
24	Mocowanie fotelika dziecięcego ISOFIX na tylnych siedzeniach skrajnych 2szt	62	Szyby tylne regulowane elektrycznie
25	Multimedialny Ekran Dotykowy HD 10"	63	wiatła do jazdy dziennej LED
26	Ośłona wlotu powietrza czarna błyszcząca listwa w dolnej części zderzaka	64	wiatła tylne LED
27	Ośłona wlotu powietrza czarna błyszcząca listwa w górnej części	65	Tapicerka z tłoczonej tkaniny LOMSA tłoczona ze skóry ekologicznej z przeszyciami w kolorze Quartz
28	Ośłona wlotu powietrza czarna ziarnista z elementami w kolorze nadwozia	66	Tarcze kół aluminiowe 16" NOMA dwukolorowe diamentowe
29	Oświetlenie bagażnika	67	Tuner radiowy cyfrowy DAB
30	Oświetlenie wnętrza lampa A-DOME	68	Uchwyty zabezpieczające z tyłu+ z przodu po stronie pasa bezpieczeństwa
31	Panele przednich drzwi z dekoracją w stylu Carbon i listwami w kolorze błyszczących czerni z tampo drukowaniem Quartz	69	Wspomaganie układu kierowniczego elektryczne
32	Pasy bezpieczeństwa przednie trzypunktowe z napiętnicami i ogranicznikiem napięcia	70	Wycieraczki z czujnikiem deszczu
33	Pasy bezpieczeństwa tylne trzypunktowe z ognicznymi napiętnicami siedzeń tylnych skrajnych	71	Zamek centralny
34	Podłokietniki przednich i tylnych drzwi ze skóry ekologicznej z przeszyciami w kolorze Quartz	72	Zderzak tylny z czarnym ziarnistym wykończeniem
35	Podsufitka w jasnym kolorze	73	Zestaw naprawczy opon
36	Poduszka powietrzna kierowcy	74	Złotce USB 2 szt. dla pasażerów tylnych siedzeń
37	Poduszka powietrzna pasażera	75	Złotce USB typ C 1szt
38	Poduszki powietrzne boczne		

**L.p. Nazwa pakietu / elementu pakietu wyposażenia standardowego**

1 Klimatyzacja automatyczna jednostrefowa

- Filtr p/pyłkowy w głowy wysokiej jako ci
- 2 Lusterka zewn trzne regulowane i składane elektrycznie
  - Lusterka zewn trzne składane elektrycznie
  - Lusterka zewn trzne regulowane elektrycznie
  - Lusterka zewn trzne podgrzewane elektrycznie
- 3 Pakiet Peugeot i-Cockpit 3D
  - Panel 10" wirtualnych zegarów 3D
- 4 Reflektory przednie Peugeot Full LED Technology
  - Kierunkowskazy LED
  - Reflektory przednie LED
  - Czujnik zmierzchu
    - wiatła do jazdy dziennej LED
  - Czujnik deszczu
- 5 Tempomat z ogranicznikiem pr dko ci
  - Ogranicznik pr dko ci
  - Tempomat
- 6 Zagłówki przednie i tylne regulowane
  - Zagłówki foteli przednich regulowane
  - Zagłówki siedze tylnych regulowane

### WYPOSA ENIE DODATKOWE

#### L.p. Nazwa elementu wyposażenia

- 1 +Lakier metalizowany (dopłata)
- 2 Pakiet Visio Park 1 (dopłata)
  - Czujniki parkowania - przód
  - Czujniki parkowania - tył
  - Kamera cofania 180° z funkcj rzutowania z góry (Top Rear View)

### OPIS ZAMONTOWANEGO W POJE DZIE OGUMIENIA

Koło	Marka, typ	Bieżnik [mm]
Przednie lewe:	*NEXEN 195/55 R16 N'BLUE	6,0
Przednie prawe:	*NEXEN 195/55 R16 N'BLUE	6,0
Tylne lewe:	*NEXEN 195/55 R16 N'BLUE	6,0
Tylne prawe:	*NEXEN 195/55 R16 N'BLUE	6,0

### WYLICZENIE WARTO CI RYNKOWEJ

WARTO BAZOWA (ZAKUP) BRUTTO (27 mies.)			68 100 PLN
KOREKTA ZA PIERWSZ REJESTRACJ	1 063 PLN	po korekcie:	69 163 PLN
KOREKTA ZA WYPOSA ENIE	490 PLN	po korekcie:	69 653 PLN
KOREKTA ZA PRZEBIEG	1 844 PLN	po korekcie:	71 497 PLN
KOREKTY RÓ NE:			
Stan utrzymania i dbało o pojazd	-2 502 PLN		
KOREKTY RÓ NE RAZEM	- 2 502 PLN	po korektach:	68 995 PLN
KOREKTA ZA OGUMIENIE	- 224 PLN	po korekcie:	68 771 PLN
WARTO RYNKOWA (ZAKUP) BRUTTO PO ZAOKR GLENIU			68 800 PLN

### UWAGI RZECZOZNAWCY DOTYCZ CE WYCENY

Dokonano sprawdzenia historii pojazdu w bazie CEPiK.

Nie weryfikowano gwarancji, statusu pakietów serwisowych i kompletno ci w zakresie osprz tu dodatkowego, z którym przedmiot był zamówiony. Nie udost pniono specyfikacji wyposażenia fabrycznego wycenianego pojazdu.

05.11.2024 Odnalezienie pojazdu lub zako czenie poszukiwania

25.04.2025 Zgłoszenie kradzie y pojazdu

26.06.2025 Odnalezienie pojazdu lub zako czenie poszukiwania

Maj c na uwadze powy sze wyposażenie zostało ustalone na podstawie ogl dzin z natury. Aby ustali

specyfikacje fabryczna wyposażenia należy zwrócić się do dealera. Nie można wykluczyć, że mogą występować różnice w wyposażeniu.

**Wartość brutto (zakup\*) wyżej zidentyfikowanego pojazdu, określona na miesiąc sierpień 2025 roku wynosi:**

\* Wartość określona jak przy zakupie pojazdu w celu ponownej jego sprzedaży przez podmiot handlujący pojazdami u innych.

**68800 PLN**

(słownie: sześćdziesiąt osiem tysięcy osiemset złotych)

**w tym VAT (23,0%) 12865,04 PLN**

**Wartość określono na podstawie:**

- notowa wartości rynkowych z bazy pojazdów "Komputerowego Systemu INFO-EKSPERT" na VIII-2025 zaakceptowanych przez wykonawcę opinii,
- korekty mających wpływ na wartość pojazdu.

### OPIS STANU TECHNICZNEGO ZESPOŁÓW POJAZDU



#### NADWOZIE - Szkielet i poszycia zewnętrzne

L.p.	Nazwa elementu	L / P	Rodzaj uszkodzenia	Opis	Fot. nr
1	Błotnik przedni	L	Wgnieciony z zarysowaniami powłoki lakierowej		
2	Drzwi boczne przednie	L	Zarysowania powłoki lakierowej		
3	Drzwi boczne tylne	L	Zarysowania powłoki lakierowej		
4	Próg	L	Zarysowania powłoki lakierowej		
5	Dach		Zarysowania powłoki lakierowej		
6	Błotnik tylny	P	Zarysowania powłoki lakierowej		
7	Drzwi tyłu nadwozia		Pozostało ci po okleinie		

Pojazd w trakcie oględzin zabrudzony, możliwa wykrycia dodatkowych uszkodzeń po umyciu.

Na pozostałych elementach obłachowania bryły nadwozia stwierdzono również typowe dla jego okresu eksploatacji uszkodzenia powłoki lakierowej (zarysowania, odpryski, itp.).

Szczegółowy stan pojazdu zobrazowany w dokumentacji zdjęciowej.



## NADWOZIE – Opis powłoki lakierowej

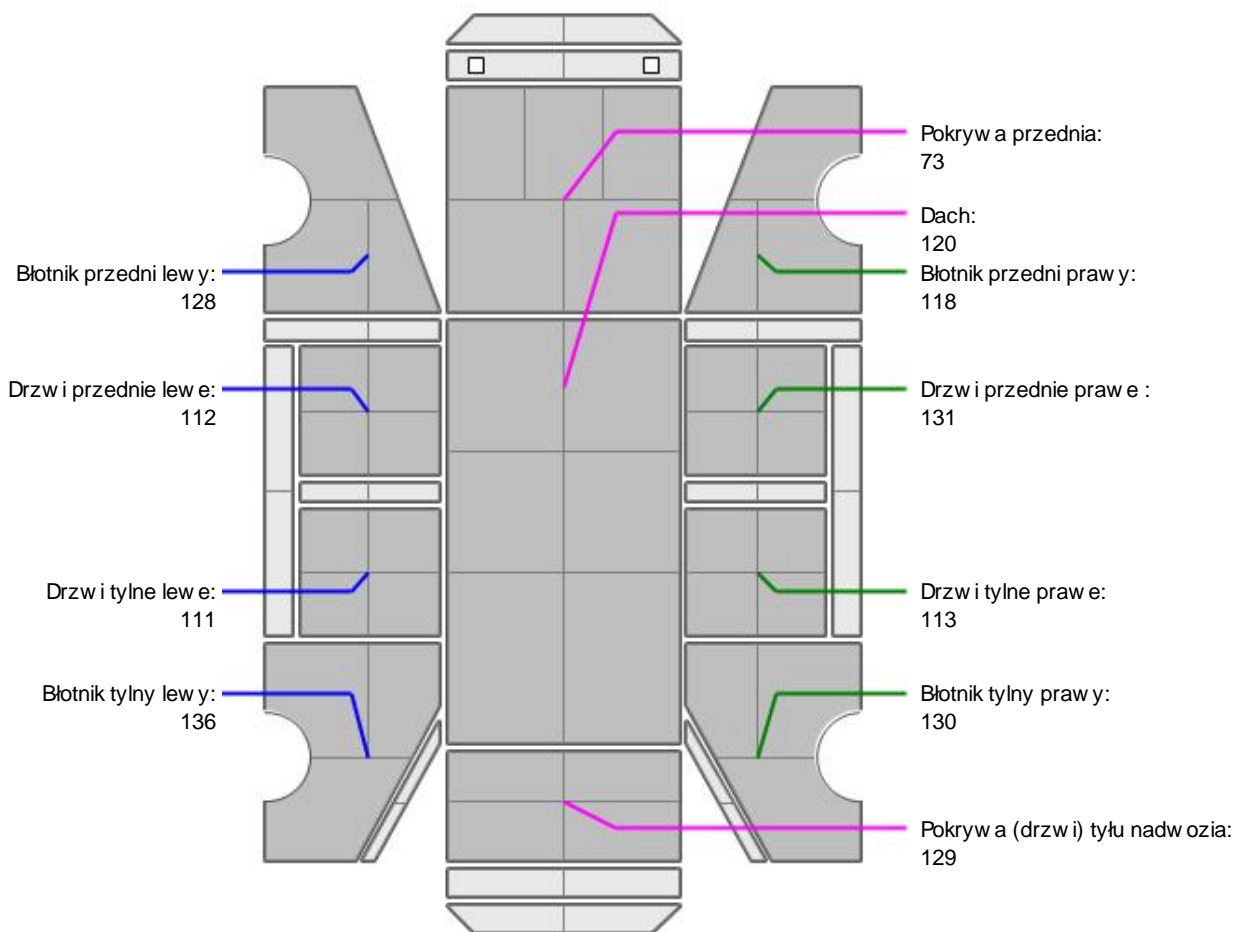

L.p.	Nazwa elementu	L / P	Grubość powłoki [µm]	Opis
1	Pokrywa przednia		73	
2	Dach		120	
3	Błotnik przedni	L	128	
4	Drzwi przednie	L	112	
5	Drzwi tylne	L	111	
6	Błotnik tylny	L	136	
7	Błotnik przedni	P	118	
8	Drzwi przednie	P	131	
9	Drzwi tylne	P	113	
10	Błotnik tylny	P	130	
11	Pokrywa (drzwi) tyłu nadwozia		129	

Podane przedziały grubości powłoki lakierowej, dotyczą punktów pomiarowych. Nie mogą być traktowane jako gwarancja, że grubość powłoki lakierowej w innych punktach nie wykracza poza te przedziały. Pomiar powłoki lakierowej został wykonany urządzeniem budowlanym w posiadaniu rzeczoznawcy. Pomiar wykonany innym przyrządem może się różnić.

**NADWOZIE – Wyposażenie zewnętrzne**

L.p.	Nazwa elementu	L / P	Rodzaj uszkodzenia	Opis	Fot. nr
1	Zderzak tylny		Zarysowany		

**NADWOZIE – Wyposażenie wewnętrzne**

L.p.	Nazwa elementu	L / P	Rodzaj uszkodzenia	Opis	Fot. nr
1	Wykładzina dachu (podsufitka)		Przetarcia		
2	Poszycie tapicerskie drzwi bocznych przednich	L	Zabrudzone		
3	Poszycie tapicerskie drzwi tyłu nadwozia		Przetarcia		

Wn trze pojazdu nosi typowe dla jego okresu eksploatacji zabrudzenia oraz zużycie wszystkich elementów

**UKŁAD HAMULCOWY**

L.p.	Nazwa elementu	L / P	Rodzaj uszkodzenia	Opis	Fot. nr
1	Tarcza hamulcowa przednia	L	Korozja		
2	Tarcza hamulcowa przednia	P	Korozja		
3	Tarcza hamulcowa tylna	L	Korozja		
4	Tarcza hamulcowa tylna	P	Korozja		

**JAZDA KONTROLNA**

- |   |                                   |          |
|---|-----------------------------------|----------|
| 1 | Główna praca silnika              | BEZ UWAG |
| 2 | Praca układu kierowniczego        | BEZ UWAG |
| 3 | Główna (stuk) zawieszenia         | BEZ UWAG |
| 4 | Zmiana biegów, działanie sprzęgła | BEZ UWAG |
| 5 | Skuteczność hamulca zasadniczego  | BEZ UWAG |
| 6 | Skuteczność hamulca pomocniczego  | BEZ UWAG |

Próba ruchowa przeprowadzona na niewielkim dystansie, na zimnym silniku, w warunkach parkingowych, z prędkością do 15 km/h.

**DOKUMENTY I KOMPLETACJA POJAZDU**

- |   |                        |                                      |
|---|------------------------|--------------------------------------|
| 1 | Książka serwisowa      | TAK                                  |
| 2 | Kluczyki (ilość sztuk) | Okazano 2szt.                        |
| 3 | Dowód rejestracyjny    | Okazano skan dokumentu tymczasowego. |
| 4 | Instrukcja obsługi     | TAK                                  |
| 5 | Gaśnica                | TAK                                  |

**POZOSTAŁE INFORMACJE**

- Pochodzenie pojazdu**  
Krajowy
- Badanie poprawności numerów identyfikacyjnych**  
Numer VIN wybity na karoserii oraz numer VIN tabliczki znamionowej zgodny z DR.

### 3 Weryfikacja odczytanego stanu drogomierza

Odczytany z licznika.

#### Zastrzeżenia ograniczające opinie.

Ü Zawarte w niniejszej Ocenie/Raporcie informacje (w tym dotyczące wyposażenia) służy jedynie ogólnym celom informacyjnym. Ocena/Raport nie może być zatem traktowana jako oferta w rozumieniu przepisów Kodeksu Cywilnego oraz opisu towaru ani zapewnienia w rozumieniu art. 4 Ustawy z dnia 27 lipca 2002 roku o szczególnych warunkach sprzedaży konsumenckiej.

Ü Ocena/Raport została sporządzona w celu ustalenia istnienia albo nieistnienia uszkodzeń nieakceptowalnych podczas wykonania umowy korzystania z samochodu lub innych okoliczności uzgodnionych w zleceniu. Ocena/Raport nie obejmuje typowych uszkodzeń wynikających z eksploatacji samochodu oraz jego standardowego zużycia.

Ü Jeżeli chcesz traktować ten dokument jako źródło wiedzy o samochodzie przy jego zakupie, czynisz to na własną odpowiedzialność. Rzeczoznawca nie ponosi odpowiedzialności za takie użycie tej Oceny/Raporcie.

Ü Niniejsza wycena służy wyłącznie do oszacowania wartości rynkowej przedmiotu wyceny i nie może być wykorzystywana do żadnego innego celu, niż wymieniony powyżej. W szczególności wycena nie może stanowić podstawy do oceny cech i stanu wycenianego obiektu przy jego zakupie.

Ü Rzeczoznawca nie bierze na siebie odpowiedzialności za wady ukryte (prawne i fizyczne) oraz ewentualne skutki wynikające z dalszego użytkowania przedmiotu wyceny, a także za skutki wykorzystania samej wyceny.

Ü Powyższa wycena nie jest ekspertyzą stanu technicznego przedmiotu wyceny i za taką nie może być uznawana, w szczególności nie może być traktowana jako gwarancja sprzedaży przedmiotu wyceny za oszacowaną wartość.

Ü Wycenę przeprowadzono w oparciu o dostarczoną dokumentację oraz badanie organoleptyczne wycenianego obiektu. Nie prowadzono badań diagnostycznych oraz weryfikacji warsztatowej przedmiotu wyceny.

Ü Nie stwierdzono dodatkowych niesprawności i/lub uszkodzeń i/lub braków w zakresie możliwym do ustalenia w warunkach oględzin tj. bez dostępu do spodu pojazdu, specjalistycznego sprzętu diagnostycznego, jazdy próbnej wykonanej w warunkach drogowych z obciążeniem.

Ü Rzeczoznawca podczas oględzin poza warszatem nie jest w stanie stwierdzić wypadkowej przeszłości pojazdu. W przypadku podwyższonych wartości pomiarów powłoki lakierowej, konieczna jest ekspertyza w warunkach warsztatowych.

Ü Rok produkcji pojazdu - nie weryfikowano. Przyjeto w oparciu o dane przekazane przez Zleceniodawcę.

Ü Niniejsza wycena nie może być publikowana w całości w jakimkolwiek dokumencie bez zgody wykonawców i bez uzgodnienia z nimi formy i treści takiej publikacji. Zakaz publikacji nie dotyczy posługiwania się wyceną w umowach cywilno-prawnych zawieranych przez zleceniodawcę i dotyczących przedmiotu.

Ü Przed odbiorem pojazdu, kupujący zobowiązany jest do konfrontacji rzeczywistego stanu z informacjami zawartymi w wycenie. Odbiór przedmiotu jest równoznaczny ze zrzeczeniem się wszelkich roszczeń, co do stanu technicznego.

Ü Nie badano poprawności i/lub budowy numerów identyfikacyjnych/seryjnych obiektu oraz nie weryfikowano prawdziwości danych obiektu.

Ü Niniejsza wycena nie może być traktowana jako gwarancja sprzedaży przedmiotu wyceny za oszacowaną wartość.

Ü W przypadku ujawnienia dodatkowych informacji dotyczących przedmiotowego pojazdu, niedostępnych w czasie wykonywania niniejszej opinii, zaprezentowane stanowisko może ulec zmianie.

Ü W opinii założono, że nie wykryto żadnych faktów, które mogłyby istotnie wpływać na wartość wycenionego pojazdu, jeżeli w opisie pojazdu nie widnieje inaczej.

Ü Rzeczoznawca nie ponosi odpowiedzialności za ewentualne błędy wynikające z przedstawionych informacji otrzymanych od użytkownika/sprzedawcy/zamawiacza wyceny, jeżeli brak podstaw do kwestionowania ich zgodnie ze stanem rzeczywistym lub jeżeli ustalenie stanu rzeczywistego przez rzeczoznawcę było niemożliwe lub znacznie utrudnione.

Ü Wyposażenie standardowe wg. Info - Ekspert/Eurotax. Rzeczoznawca nie ponosi odpowiedzialności za ewentualne błędy programu. Opis stanu technicznego pojazdu jest ważny na dzień oględzin. Rzeczoznawca nie bierze odpowiedzialności za zmiany stanu pojazdu wynikające z dalszej eksploatacji lub postoju (np. uszkodzenie akumulatora, powiększenie lub powstanie ognisk korozji, uszkodzenie układu hamulcowego, itp.)

Ü Jeżeli elementy jednostki napędowej, układu przeniesienia napędu itp., są rozmontowane, rzeczoznawca nie weryfikuje kompletności poszczególnych układów. Możliwość wystąpienia braków w kompletacji (np. ze względu na wykorzystanie unieruchomionego pojazdu jako „dawcy części”).

Ü Nie weryfikowano odczytanego stanu drogomierza z zapisami w urządzeniach elektronicznych pojazdu.

Ü Nie weryfikowano gwarancji, statusu pakietów serwisowych i kompletności w zakresie sprzętu dodatkowego, z którym przedmiot był zamówiony.

Ü Ustalenie wszystkich uszkodzeń, wad i braków w ukończeniu pojazdu nie jest możliwe w warunkach parkingowych, konieczna weryfikacja w warunkach warsztatowych. Warunki w jakich przeprowadzono oględziny pojazdu uniemożliwiają dokładne określenie jego sprawności oraz kompletności.

Ü Nie udostępniono specyfikacji wyposażenia fabrycznego wycenianego pojazdu. Mając na uwadze powyższe wyposażenie zostało ustalone na podstawie oględzin z natury. Aby ustalić specyfikację fabryczną wyposażenia należy zwrócić się do dealera. Nie można wykluczyć, że mogły wystąpić różnice w wyposażeniu.

*Dokument wystawiony elektronicznie, w pełni bez podpisu*

**DOKUMENTACJA FOTOGRAFICZNA**



Fot. nr 1



Fot. nr 2



Fot. nr 3



Fot. nr 4



Fot. nr 5



Fot. nr 6



Fot. nr 7



Fot. nr 8



Fot. nr 9



Fot. nr 10



Fot. nr 11



Fot. nr 12



Fot. nr 13



Fot. nr 14



Fot. nr 15



Fot. nr 16



Fot. nr 17



Fot. nr 18



Fot. nr 19



Fot. nr 20



Fot. nr 21



Fot. nr 22



Fot. nr 23



Fot. nr 24



Fot. nr 25



Fot. nr 26



Fot. nr 27



Fot. nr 28



Fot. nr 29

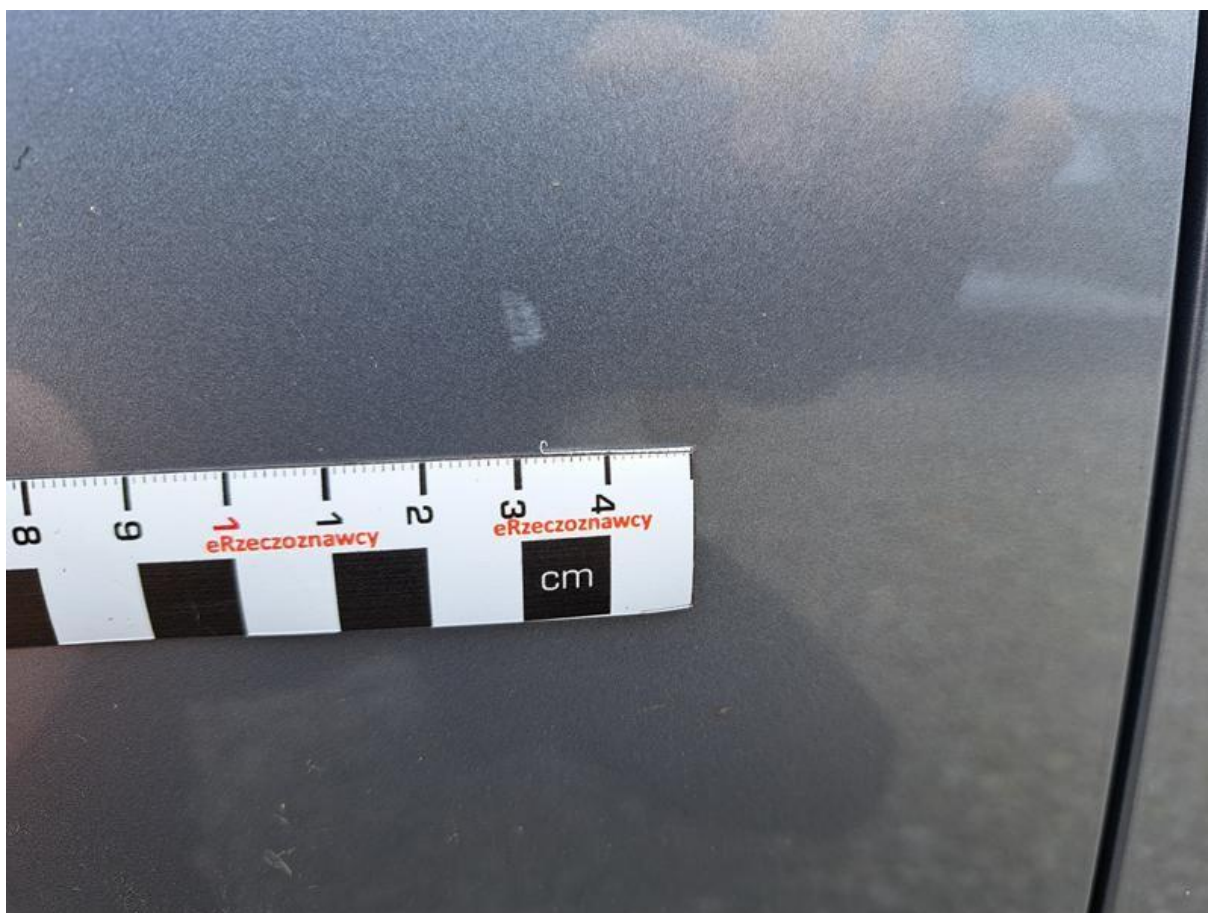

Fot. nr 30



Fot. nr 31

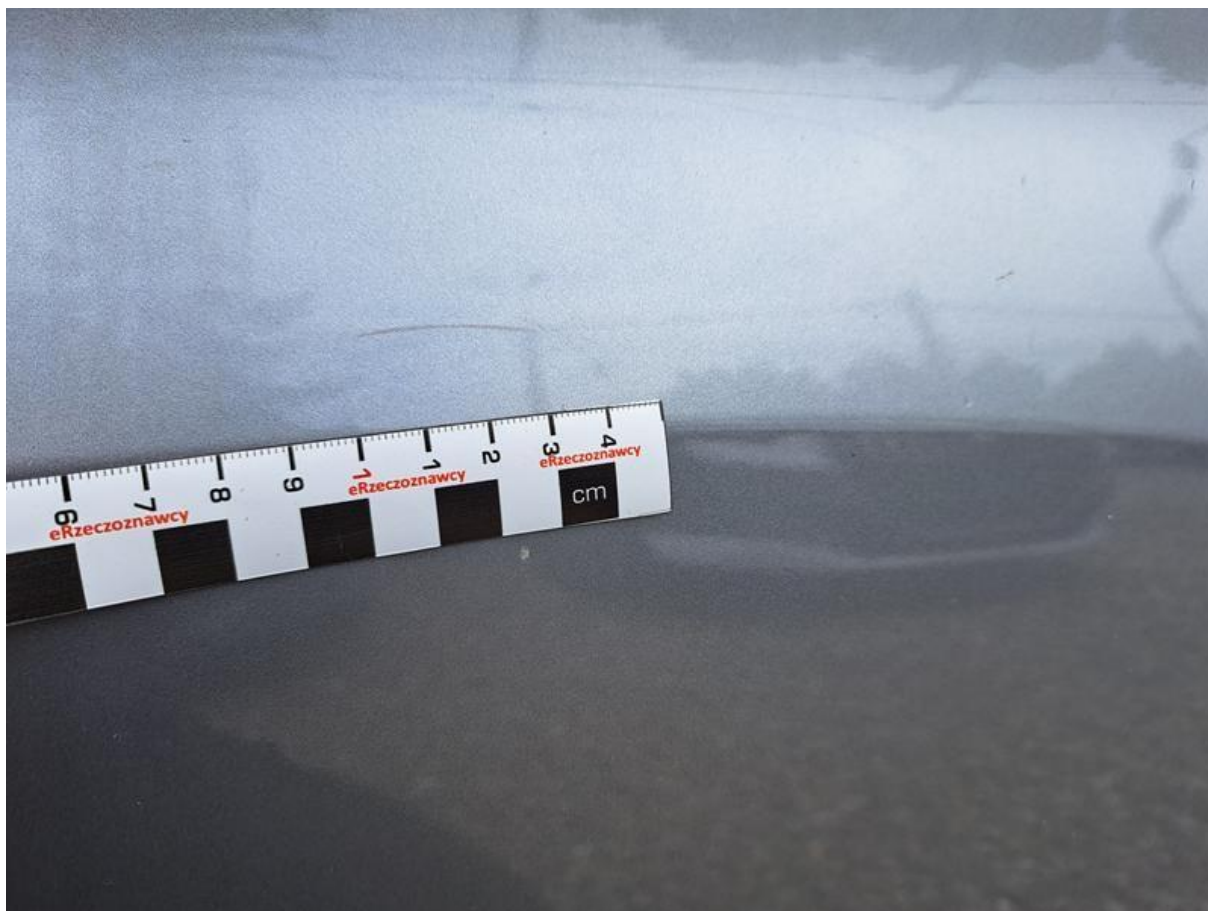

Fot. nr 32



Fot. nr 33



Fot. nr 34



Fot. nr 35



Fot. nr 36



Fot. nr 37

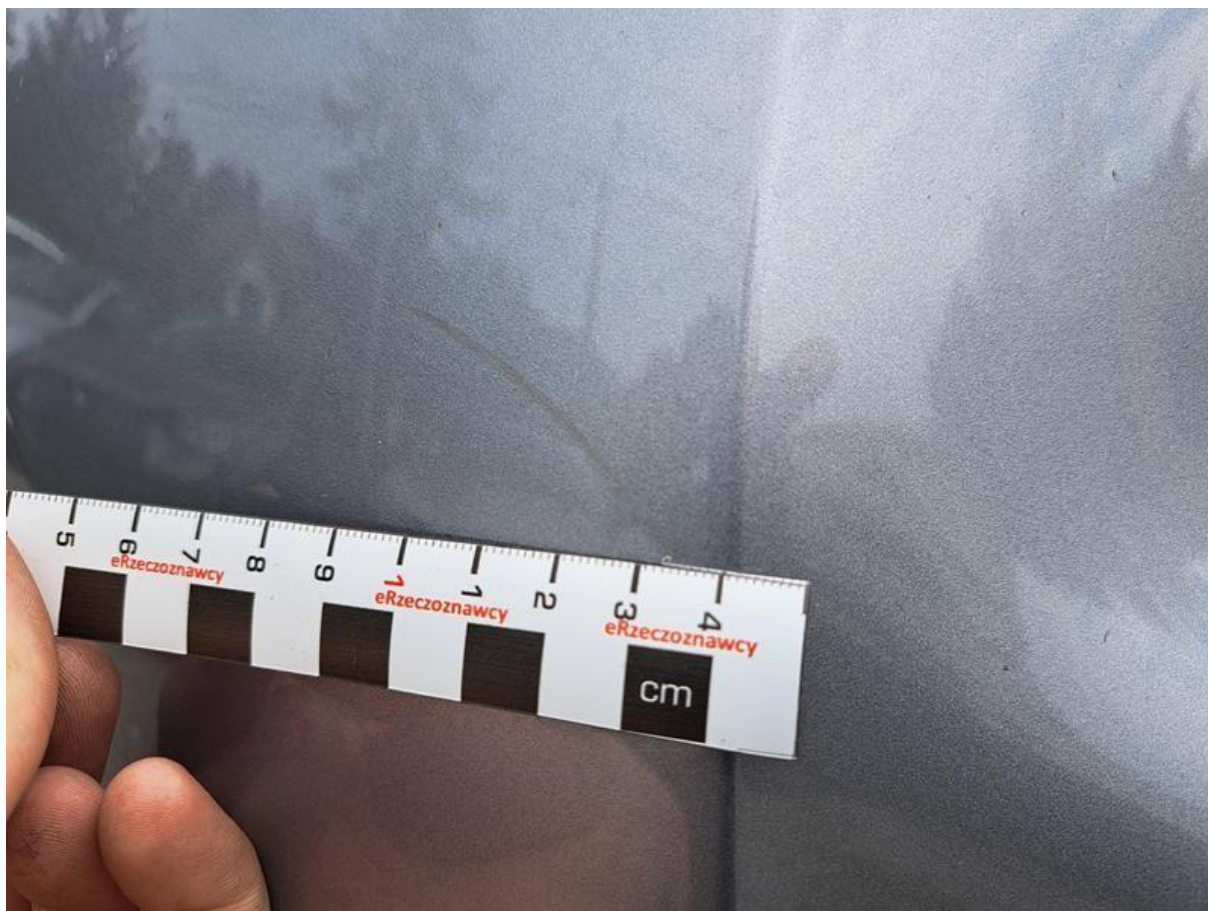

Fot. nr 38



Fot. nr 39



Fot. nr 40



Fot. nr 41



Fot. nr 42



Fot. nr 43



Fot. nr 44



Fot. nr 45



Fot. nr 46



Fot. nr 47



Fot. nr 48



Fot. nr 49



Fot. nr 50



Fot. nr 51



Fot. nr 52



Fot. nr 53



Fot. nr 54

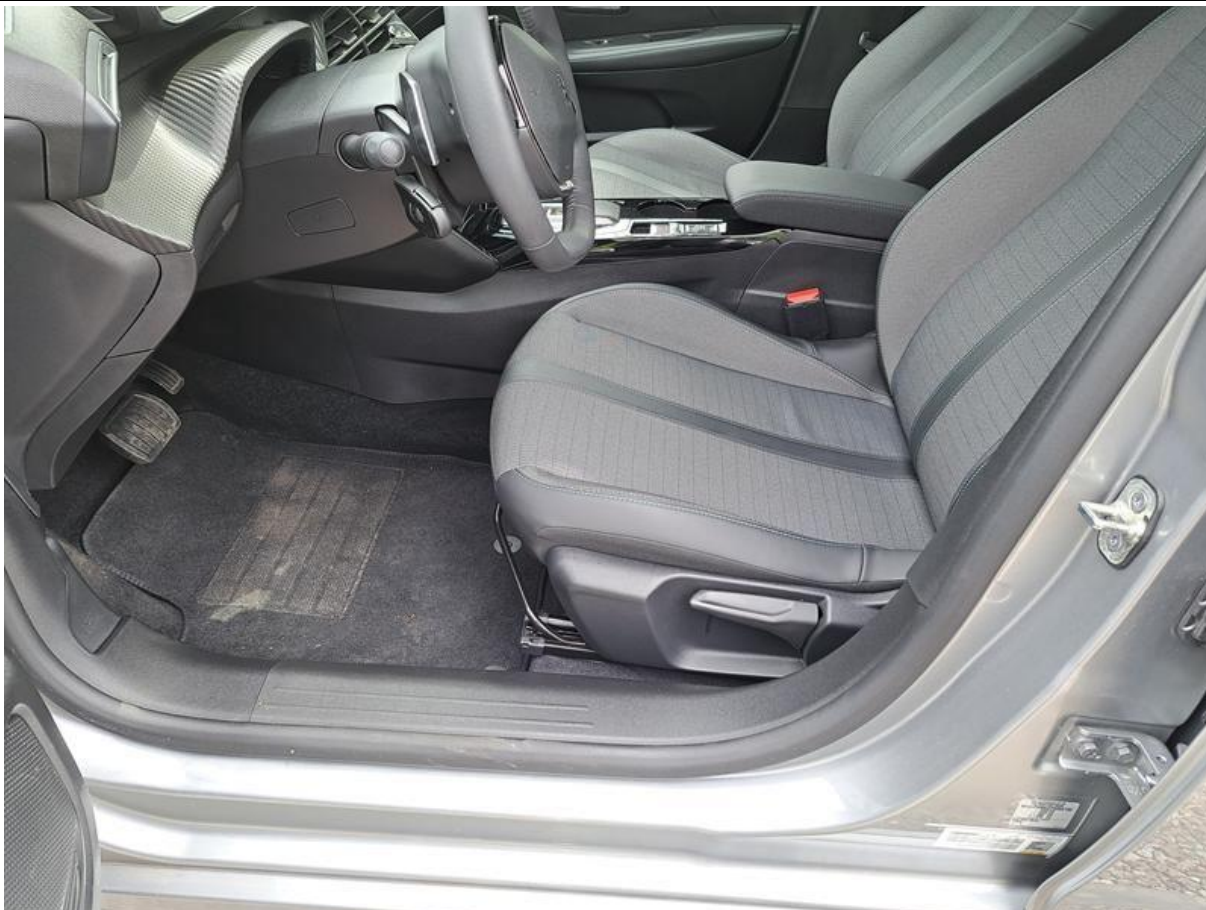

Fot. nr 55



Fot. nr 56



Fot. nr 57



Fot. nr 58



Fot. nr 59



Fot. nr 60



Fot. nr 61



Fot. nr 62



Fot. nr 63



Fot. nr 64



Fot. nr 65



Fot. nr 66



Fot. nr 67



Fot. nr 68



Fot. nr 69



Fot. nr 70



Fot. nr 71



Fot. nr 72



Fot. nr 73



Fot. nr 74



Fot. nr 75



Fot. nr 76



Fot. nr 77



Fot. nr 78



Fot. nr 79



Fot. nr 80



Fot. nr 81

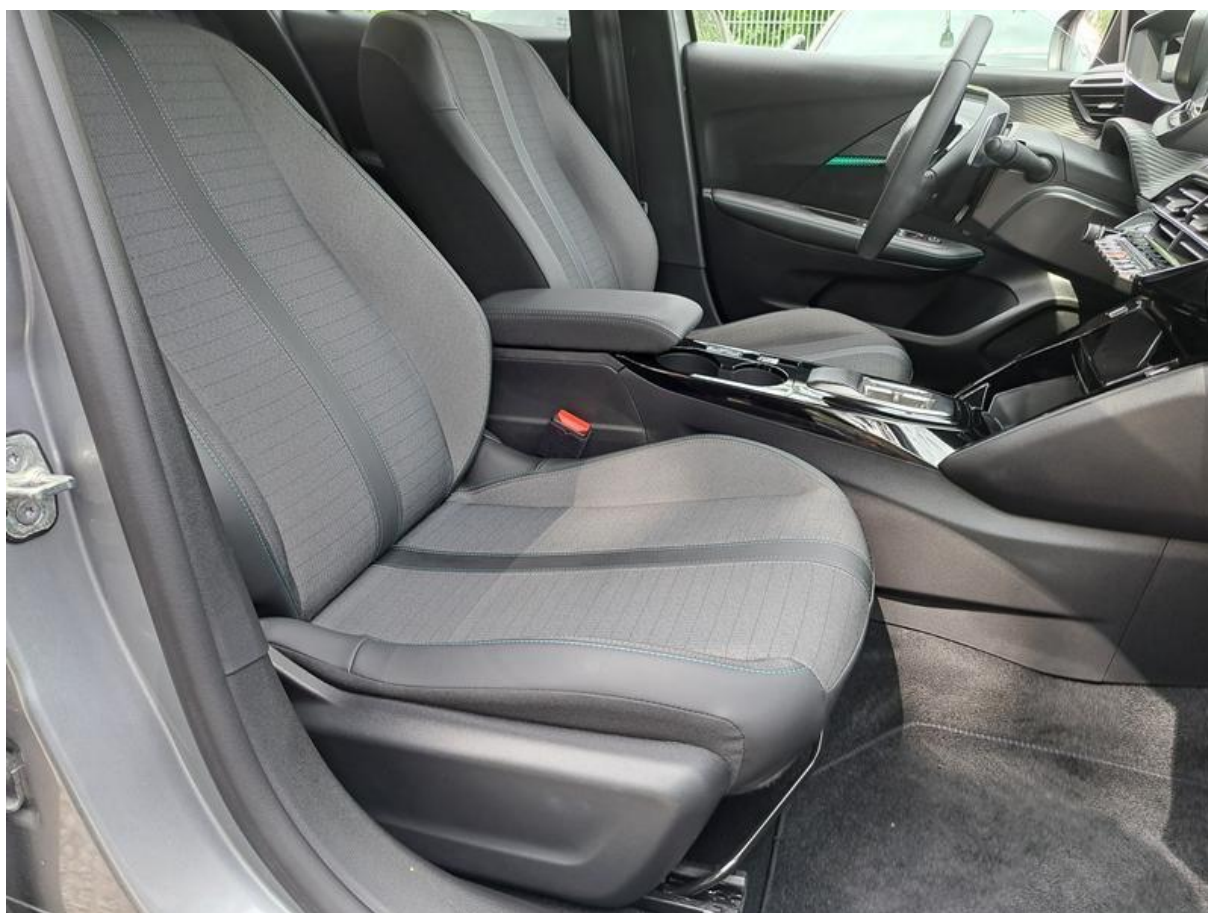

Fot. nr 82



Fot. nr 83



Fot. nr 84



Fot. nr 85

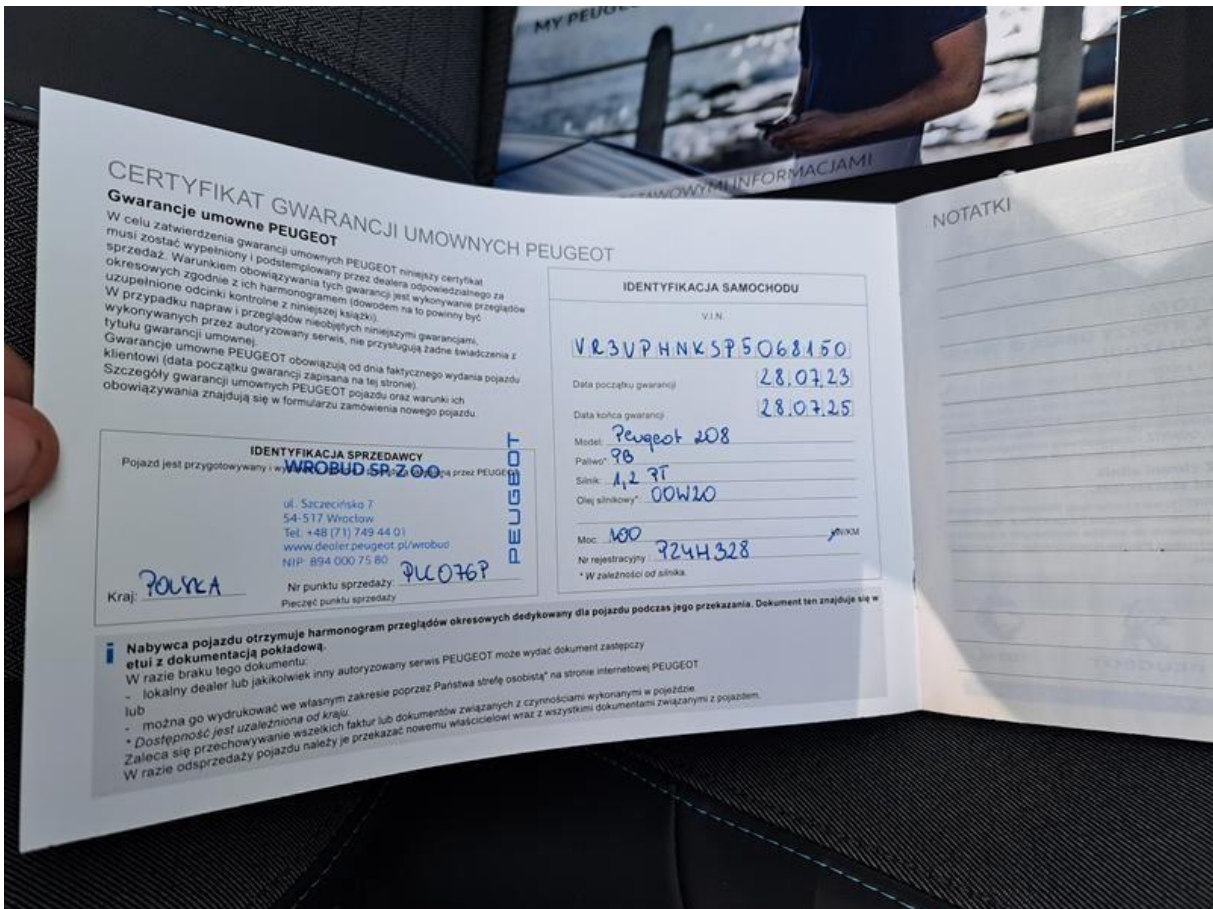

Fot. nr 86



Fot. nr 87



Fot. nr 88

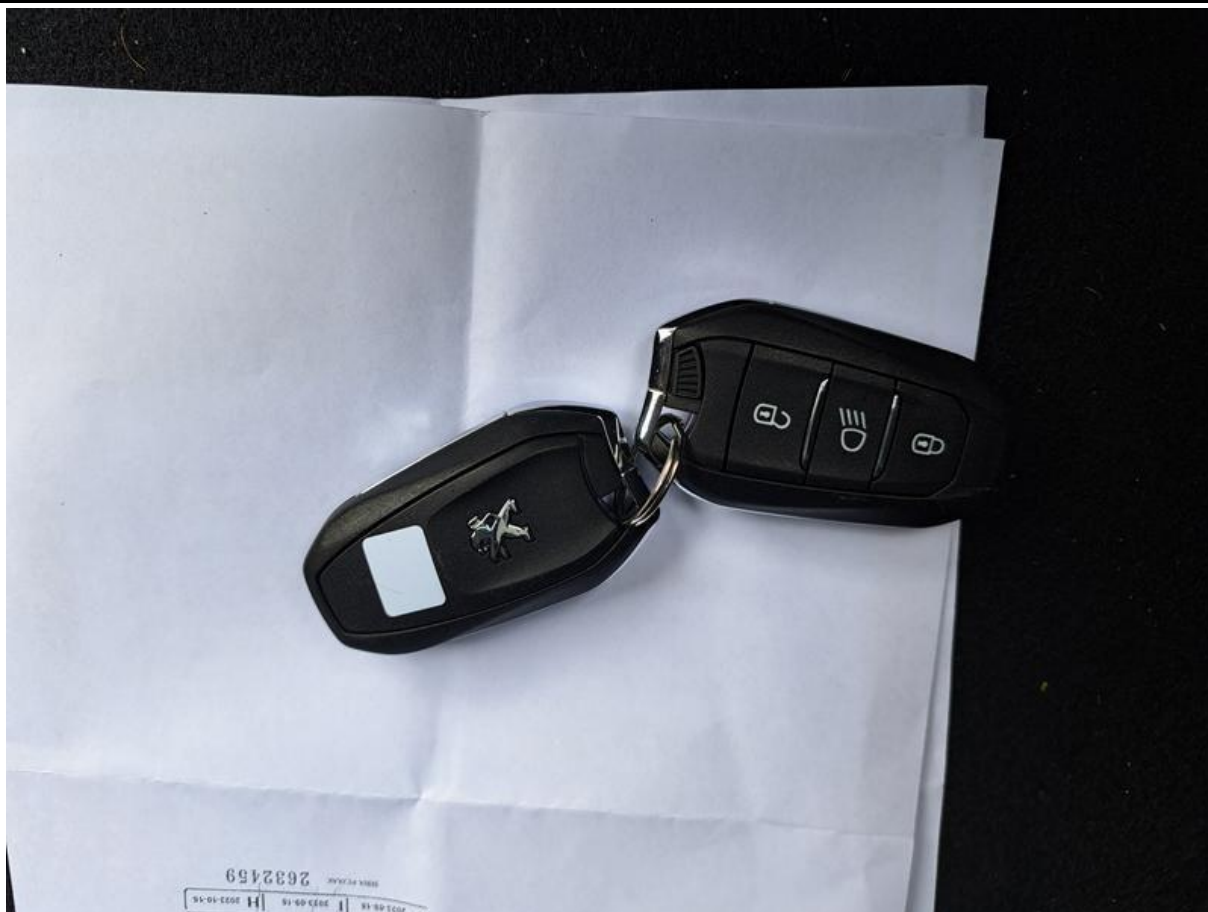

Fot. nr 89

*Dokument wystawiony elektronicznie, w a ny bez podpisu*