

Nr zlecenia: 23/09/06/2026/STELLANTIS Dawro

z dnia: 2026/06/09

Zleceniodawca:

Stellantis Financial Services Polska Sp. z o.o.
Domaniewska 44A
02-672 Warszawa



Rzeczoznawca:

Dawid Oderkiewicz/zatw. Pion Weryfikacyjny eRzeczoznawcy

WYCENA WARTO CI

Zadanie: Okre lenie warto ci rynkowej pojazdu

DANE IDENTYFIKACYJNE POJAZDU

Dane: [T] VI-2026

Rodzaj pojazdu: **Samochód terenowy**

VIN: **VR7ACYHZSNL051187**

Marka: **CITROËN**

Nr rejestracyjny: **SK419XU**

Model pojazdu: **C5 Aircross 1.5 HDI MR`22 E6.3/4**

Nr Info-Ekspert: **008-04734**

Wersja: **C-Series EAT**

Rok produkcji: **2022**

Warto pojazdu brutto (zakup)

64 000 PLN

Wskazanie drogomierza	70301 km
Data pierwszej rejestracji	2023/02/28
Data wa no ci badania technicznego	2028/02/26
Rodzaj nadwozia	kombi (uniwersalne) 5 drzwiowe 5 osobowe
Dop. masa całk.	2030 kg*
Jednostka nap dowa	z zapłonem samoczynnym
Pojemno / Moc silnika	1499 ccm / 96kW (131KM)
Doładowanie	Turbosp. z chłodn. powietrza
Liczba cylindrów / Układ cylindrów / Liczba zaworów	4 / rz dowy / 16
Rodzaj skrzyni biegów	automatyczna
Rodzaj nap du	przedni (4x2)
Kolor powłoki lakierowej, (rodzaj lakieru)	Granatowy 2-warstwowy z efektem metalicznym

WYPOSA ENIE STANDARDOWE

L.p. Nazwa elementu wyposażenia	L.p. Nazwa elementu wyposażenia
1 ABS - system zapobiegaj cy blokowaniu kół	31 Podłokietnik centralny przedni z pokryciem TEP i z chłodzonym schowkiem, flokowany
2 Alarm ryzyka kolizji FCW	32 Pod wietlenie LED uchwytu na kubki
3 Coffee brake Alert	33 Poduszki powietrzne boczne przednie
4 Dodatki kolorystyczne- Anodiesed Bronze	34 Podwójny dekor atrapy wydechu matowe, z

5	Fotel kierowcy z regulacją odcinka l d wowego	35	połsykiem Reflektory Eco LED
6	Fotele Advanced Generation 2	36	Schówek pod wietlany
7	Fotele przednie regulowane manualnie w 6 kierunkach	37	Spojler tylny w kolorze dachu lub czarny
8	Funkcja audio streaming	38	System bezkluczykowego dostępu i uruchamiania ADML
9	Gniazdo 12V w bagażniku	39	System monitorowania ograniczenia prędkości (SL/ISA)
10	Gniazdo 12V w konsoli centralnej	40	System rozdzielania siły hamowania REF
11	Kierunkowskazy przednie LED	41	System wspomagania nagłego hamowania AFU
12	Klamki wewnętrzne pod wietlane LED	42	System zapobiegania opuszczenia pasa ruchu aktywny LKA
13	Klamki zewnętrzne w kolorze nadwozia	43	Szyba przednia z folią akustyczną
14	Komputer pokładowy	44	Szyby tylne przyciemniane
15	Kurtyny powietrzne boczne	45	wiatła do jazdy dziennej LED
16	Lakier Blanc Banquise	46	wiatła tylne LEDowe z efektem 3D z funkcją jazdy dziennej
17	Lusterka zewnętrzne w kolorze czarnym błyszczące	47	Tapicerka Wild Black tkanina/skóra syntetyczna Nixon/Fotel Advanced Generation 2
18	Lusterko wewnętrzne ciemniane automatycznie	48	Tarcze kół aluminiowe 18 Pulsar diamentowy szlif, opony 225/55
19	Mocowanie fotelika ISOFIX na przednim fotelu pasaera	49	Wył cznik przedniej poduszki powietrznej pasaera
20	Mocowanie fotelików dziecięcych na skrajnych siedzeniach przodu	50	Zabezpieczenie drzwi tylnych przed otwarciem od wewnątrz
21	Nakładki na progi drzwi z tworzywa	51	Zagłówki foteli przednich z regulacją wysokości, czarne stelaż
22	Nakładki nadkoli czarne	52	Zamek centralny
23	Obramowanie panelu bocznego drzwi (airbump) z czarnego tworzywa z dekolorem korystycznym	53	Zamykany schówek w konsoli centralnej po stronie pasaera zpod wietleniem
24	Obramowanie szyb bocznych i słupka C - INOX + chrom	54	Zawieszenie z amortyzatorami Progressive Hydraulic Cushions(PHC) TM
25	Ośłona chłodnicy czarna, błyszcząca	55	Zderzaki w kolorze nadwozia
26	Ośłona chłodnicy w cz. ci dolnej lakierowana na srebrno	56	Zegary cyfrowe z wyświetlaczem 12"
27	Ośłony przeciwsłoneczne z lusterkami pod wietlanymi	57	Zestaw głośnomówiący "Bluetooth"
28	Oświetlenie przestrzeni na nogi LED z przodu	58	Zestaw naprawczy opon z kompresorem
29	Oświetlenie schowka w podłokietniku przednim i konsoli	59	Złącze USB w konsoli centralnej
30	Oświetlenie wnętrza LED	60	Złącze USB z tyłu

L.p. Nazwa pakietu / elementu pakietu wyposażenia standardowego

- 1 Czujnik zmierzchu wiatła i czujnik deszczu
Czujnik zmierzchu
Czujnik deszczu
- 2 Klimatyzacja automatyczna dwu-strefowa z filtrem zapachów (RFTA)
Nawiew powietrza na siedzenia tylne
Klimatyzacja automatyczna 2 strefowa
Filtr pyłkowy z węglem aktywnym
- 3 Lusterka zewnętrzne sterowane elektrycznie z czujnikiem temperatury i kierunkowskazami LED, składane elektrycznie
Lusterka zewnętrzne składane elektrycznie
Lusterka zewnętrzne regulowane elektrycznie
Czujnik martwego pola lusterek
Lusterka zewnętrzne z kierunkowskazami LED
Czujnik temperatury zewnętrznej
Lusterka zewnętrzne z oświetleniem powitalnym LED
Lusterka zewnętrzne podgrzewane
- 4 Pakiet VisioPark 1
Kamera cofania
Czujniki parkowania - przód
Czujniki parkowania - tył
- 5 Poduszki powietrzne kierowcy i pasaera

- Poduszka powietrzna kierowcy
- Poduszka powietrzna pasażera
- 6 System ESP + ASR
 - System p/po lizgowy przy przyspieszaniu ASR
 - System elektronicznej kontroli toru jazdy ESP
- 7 System hamowania awaryjnego zaawansowany AEBS 3
 - Kamera cofania
 - System rozpoznawania pieszych
 - System rozpoznawania rowerzystów
- 8 System nawigacji satelitarnej Citroën Connect Navi (NAC B4)DAB
 - Głośniki 6 szt.
 - Złącze "USB"
 - System Bluetooth
 - System audio Digital Broadcast
 - System rozpoznawania głosu
 - Funkcja MirrorLink
 - Przełącznik internetu
 - Funkcja Android Auto / Apple CarPlay
 - System nawigacji satelitarnej 3D online
 - Tuner podwójny AM/FM
 - System eksportu video na zestaw wskaźników
 - Wyświetlacz kolorowy 10" dotykowy
- 9 Szyby przednie i tylne regulowane elektrycznie
 - Szyby przednie regulowane elektrycznie
 - Szyby tylne regulowane elektrycznie
- 10 Wiatła p/mgienne przednie z doświetlaniem łuków statycznym
 - wiatła p/mgienne przednie
 - System do wietlania zakrętów
- 11 Tempomat z ogranicznikiem prędkości
 - Ogranicznik prędkości
 - Tempomat

WYPOSAŻENIE DODATKOWE

L.p. Nazwa elementu wyposażenia

- 1 Relingi dachowe Blanc

OPIS ZAMONTOWANEGO W POJEŻDŻENIU OGUMIENIA

Koło	Marka, typ	Bieżnik [mm]
Przednie lewe:	*MICHELIN 225/55 R18 102V PRIMACY 4	5,0
Przednie prawe:	*MICHELIN 225/55 R18 102V PRIMACY 4	5,0
Tylne lewe:	*MICHELIN 225/55 R18 102V PRIMACY 4	6,0
Tylne prawe:	*MICHELIN 225/55 R18 102V PRIMACY 4	6,0

WYLICZENIE WARTOŚCI RYNKOWEJ

WARTOŚĆ BAZOWA (ZAKUP) BRUTTO (49 mies.)		70 400 PLN
KOREKTA ZA PIERWSZĄ REJESTRACJĘ	4 556 PLN	po korekcie: 74 956 PLN
KOREKTA ZA WYPOSAŻENIE	195 PLN	po korekcie: 75 151 PLN
KOREKTA ZA PRZEBIEG	- 2 365 PLN	po korekcie: 72 786 PLN
KOREKTY RÓŻNE:		
Stan utrzymania i dbałość o pojazd	-1 455 PLN	
Regionalna sytuacja rynkowa	-7 278 PLN	
KOREKTY RÓŻNE RAZEM	- 8 733 PLN	po korektach: 64 053 PLN
KOREKTA ZA OGUMIENIE	- 85 PLN	po korekcie: 63 968 PLN
WARTOŚĆ RYNKOWA (ZAKUP) BRUTTO PO ZAOKRĄGLENIU		64 000 PLN

UWAGI RZECZOZNAWCY DOTYCZĄCE WYCENY

Dokonano sprawdzenia historii pojazdu w bazie CEPiK.

Oględziny wykonał: Marcin Szura

Wycena wykonana: Dawid Oderkiewicz

Korekta „Regionalna sytuacja rynkowa” została zadana ze względu na zauważalne różnice między cenami lokalnymi a średnimi wartościami na rynku krajowym. Odzwierciedla aktualne warunki sprzedaży w regionie oraz lokalnie atrakcyjność danego typu pojazdu.

Wartość brutto (zakup*) wyżej zidentyfikowanego pojazdu, określona na miesiąc czerwiec 2026 roku wynosi:

* Wartość określona jak przy zakupie pojazdu w celu ponownej jego sprzedaży przez podmiot handlujący pojazdami u innych.

64000 PLN

(słownie: sześćdziesiąt cztery tysiące złotych)

w tym VAT (23,0%) 11967,48 PLN

Wartość określono na podstawie:

- notowa wartości rynkowych z bazy pojazdów "Komputerowego Systemu INFO-EKSPERT" na VI-2026 zaakceptowanych przez wykonawcę opinii,
- korekt mających wpływ na wartość pojazdu.

OPIS STANU TECHNICZNEGO ZESPOŁÓW POJAZDU



NADWOZIE - Szkielet i poszycia zewnętrzne

L.p.	Nazwa elementu	L / P	Rodzaj uszkodzenia	Opis	Fot. nr
1	Błotnik przedni	P	Odpryski powłoki lakierowej		
2	Pokrywa przednia		Odpryski powłoki lakierowej		
3	Drzwi boczne przednie	L	Zarysowania powłoki lakierowej		
4	Drzwi boczne przednie	P	Zarysowania powłoki lakierowej		
5	Drzwi boczne tylne	L	Zarysowania powłoki lakierowej		
6	Drzwi boczne tylne	P	Zarysowania powłoki lakierowej		
7	Próg	L	Zarysowania powłoki lakierowej		
8	Próg	P	Zarysowania powłoki lakierowej		
9	Błotnik tylny	L	Zarysowania powłoki lakierowej		
10	Błotnik tylny	P	Zarysowania powłoki lakierowej		
11	Drzwi tyłu nadwozia		Zarysowania powłoki lakierowej		

Pojazd w trakcie oględzin zabrudzony, możliwość wykrycia dodatkowych uszkodzeń po umyciu.

Na pozostałych elementach obłachowania bryły nadwozia stwierdzono również typowe dla jego okresu eksploatacji uszkodzenia powłoki lakierowej (zarysowania, odpryski, itp.).

Szczegółowy stan pojazdu zobrazowany w dokumentacji zdjęciowej.



NADWOZIE – Opis powłoki lakierowej

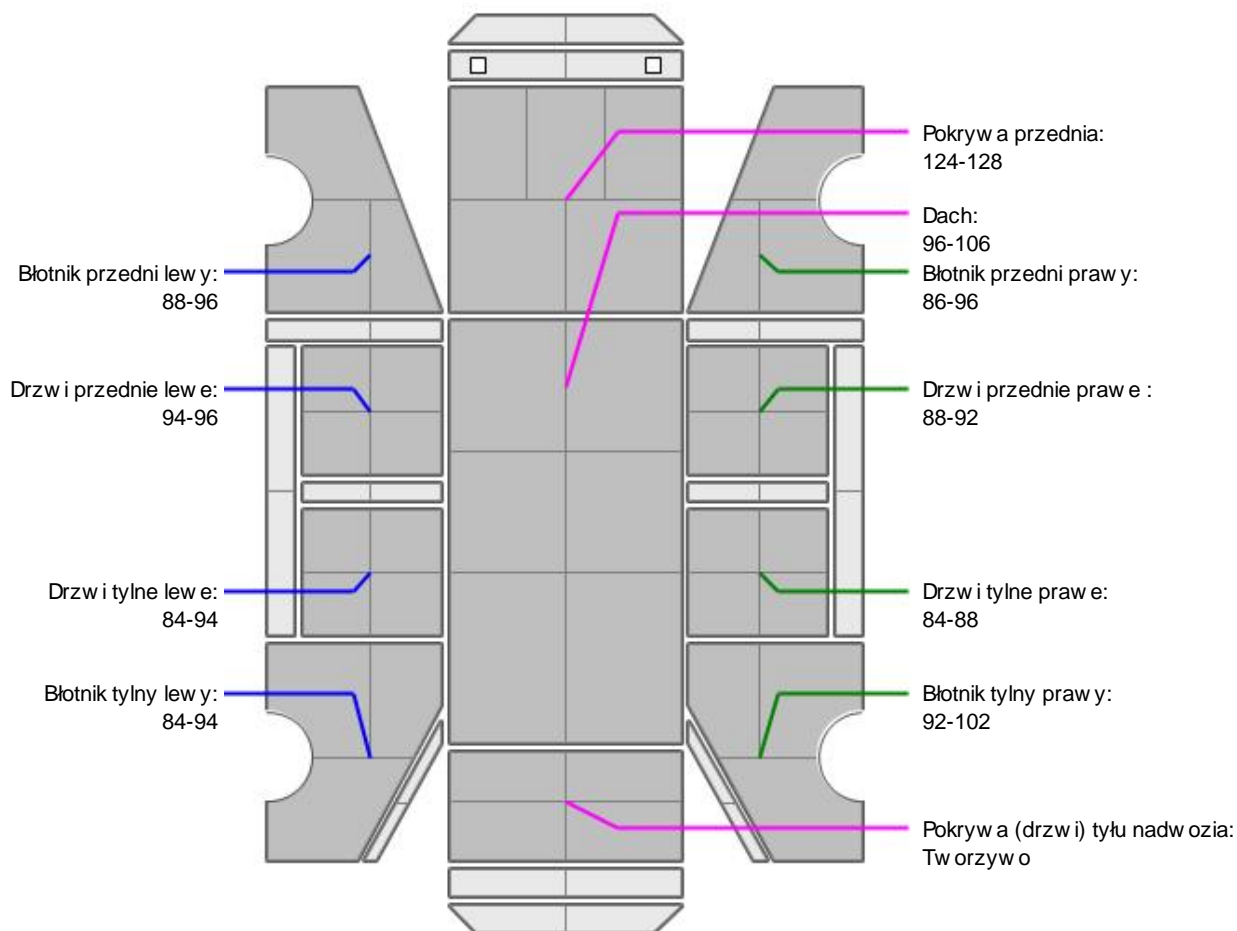

L.p.	Nazwa elementu	L / P	Grubość powłoki [µm]	Opis
1	Pokrywa przednia		124-128	
2	Dach		96-106	
3	Błotnik przedni	L	88-96	
4	Drzwi przednie	L	94-96	
5	Drzwi tylne	L	84-94	
6	Błotnik tylny	L	84-94	
7	Błotnik przedni	P	86-96	
8	Drzwi przednie	P	88-92	
9	Drzwi tylne	P	84-88	
10	Błotnik tylny	P	92-102	
11	Pokrywa (drzwi) tyłu nadwozia		Tworzywo	

Podane przedziały grubości powłoki lakierowej poszczególnych elementów dotyczą wyłącznie punktów pomiarowych, tj. trzech wybranych miejsc na danym elemencie nadwozia. Nie oznacza to, że w pozostałych obszarach danego elementu grubość powłoki jest jednakowa ani że nie może wykraczać poza wskazane zakresy. Pomiary wykonano urządzeniem bieżącym w posiadaniu rzeczoznawcy. Pomiar wykonany innym przyrządem może się różnić.

**NADWOZIE – Wyposażenie zewnętrzne**

L.p.	Nazwa elementu	L / P	Rodzaj uszkodzenia	Opis	Fot. nr
1	Zderzak przedni		Odpryski powłoki lakierowej		
2	Obudowa lusterka bocznego	L	Zarysowana		
3	Zderzak tylny		Zarysowany		
4	Szyba przednia		Odpryski warstwy zewnętrznej		

**NADWOZIE – Wyposażenie wewnętrzne**

Wnętrze pojazdu nosi typowe dla jego okresu eksploatacji zabrudzenia oraz zużycie wszystkich elementów.

**SILNIK z osprzętem, układem paliwowym i wydechowym**

Rozerwane wyłączenie

JAZDA KONTROLNA

1	Główna praca silnika	BEZ UWAG
2	Praca układu kierowniczego	BEZ UWAG
3	Główna (stuki) zawieszenia	BEZ UWAG
4	Zmiana biegów, działanie sprzęgła	BEZ UWAG
5	Skuteczność hamulca zasadniczego	Korozja tarcz hamulcowych
6	Skuteczność hamulca pomocniczego	BEZ UWAG

Wnętrze pojazdu nosi typowe dla jego okresu eksploatacji zabrudzenia oraz zużycie wszystkich elementów.

DOKUMENTY I KOMPLETACJA POJAZDU

1	Książka serwisowa	TAK
2	Kluczyki (ilość sztuk)	Okazano 2szt.
3	Dowód rejestracyjny	TAK
4	Instrukcja obsługi	TAK
5	Gaśnica	TAK
6	Trójkąt ostrzegawczy	TAK
7	Apteczka	TAK

POZOSTAŁE INFORMACJE

- Pochodzenie pojazdu**
Krajowy
- Badanie poprawności numerów identyfikacyjnych**
Numer VIN wybitny na karoserii oraz numer VIN tabliczki znamionowej zgodny z dowodem rejestracyjnym
- Weryfikacja odczytanego stanu drogomierza**
Odczytany z drogomierza

Zastrzeżenia ograniczające opinię.

ü Zawarte w niniejszej Wycenie/Raporcie informacje (w tym dotyczące wyposażenia) służy jedynie ogólnym celom informacyjnym. Wycena/Raport nie może być zatem traktowana jako oferta w rozumieniu przepisów Kodeksu Cywilnego oraz opisu towaru ani zapewnienia w rozumieniu art. 4 Ustawy z dnia 27 lipca 2002 roku o szczególnych warunkach sprzedaży konsumenckiej.

ü Wycena/Raport została sporządzona w celu ustalenia istnienia albo nieistnienia uszkodzeń nieakceptowalnych poza ocenę ceny umowy korzystania z samochodu lub innych okoliczności uzgodnionych w zleceniu. Wycena/Raport nie obejmuje typowych uszkodzeń wynikających z eksploatacji samochodu oraz jego standardowego zużycia.

ü Jeżeli chcesz traktować ten dokument jako źródło wiedzy o samochodzie przy jego zakupie, czynisz to na własną odpowiedzialność. Rzeczoznawca nie ponosi odpowiedzialności za takie użycie tej Wyceny/Raporu.

ü Niniejsza wycena służy wyłącznie do oszacowania wartości rynkowej przedmiotu wyceny i nie może być wykorzystywana do żadnego innego celu, ni wymieniony powyżej. W szczególności wycena nie może stanowić podstawy do oceny cech i stanu wycenianego obiektu przy jego zakupie.

ü Rzeczoznawca nie bierze na siebie odpowiedzialności za wady ukryte (prawne i fizyczne) oraz ewentualne skutki wynikające z dalszego użytkowania przedmiotu wyceny, a także za skutki wykorzystania samej wyceny.

ü Powyższa wycena nie jest ekspertyzą stanu technicznego przedmiotu wyceny i za taką nie może być uznawana, w szczególności nie może być traktowana jako gwarancja sprzedaży przedmiotu wyceny za oszacowaną wartość.

ü Wycenę przeprowadzono w oparciu o dostarczoną dokumentację oraz badanie organoleptyczne wycenianego obiektu. Nie prowadzono badań diagnostycznych oraz weryfikacji warsztatowej przedmiotu wyceny.

ü Nie stwierdzono dodatkowych niesprawności i/lub uszkodzeń i/lub braków w zakresie możliwym do ustalenia w warunkach oględzin tj. bez dostępu do spodu pojazdu, specjalistycznego sprzętu diagnostycznego, jazdy próbnej wykonanej w warunkach drogowych z obciążeniem.

ü Rzeczoznawca podczas oględzin poza warsztatem nie jest w stanie stwierdzić wypadkowej przeszłości pojazdu. W przypadku podwyższonych wartości pomiarów powłoki lakierowej, konieczna jest ekspertyza w warunkach warsztatowych.

ü Rok produkcji pojazdu - nie weryfikowano. Przyjeto w oparciu o dane przekazane przez Zleceniodawcę.

ü Niniejsza wycena nie może być publikowana w całości w jakimkolwiek dokumencie bez zgody wykonawców i bez uzgodnienia z nimi formy i treści takiej publikacji. Zakaz publikacji nie dotyczy posługiwania się wyceną w umowach cywilno-prawnych zawieranych przez zleceniodawcę i dotyczących przedmiotu.

ü Przed odbiorem pojazdu, kupujący zobowiązany jest do konfrontacji rzeczywistego stanu z informacjami zawartymi w wycenie. Odbiór przedmiotu jest równoznaczny ze zrzeczeniem się wszelkich roszczeń, co do stanu technicznego.

ü Nie badano poprawności i/lub budowy numerów identyfikacyjnych/seryjnych obiektu oraz nie weryfikowano prawdziwości danych obiektu.

ü Niniejsza wycena nie może być traktowana jako gwarancja sprzedaży przedmiotu wyceny za oszacowaną wartość.

ü W przypadku ujawnienia dodatkowych informacji dotyczących przedmiotowego pojazdu, niedostępnych w czasie wykonywania niniejszej opinii, zaprezentowane stanowisko może ulec zmianie.

ü W opinii założono, że nie wykryto żadnych faktów, które mogłyby istotnie wpływać na wartość wycenionego pojazdu, jeżeli w opisie pojazdu nie widnieją inaczej.

ü Rzeczoznawca nie ponosi odpowiedzialności za ewentualne błędy wynikające z przedstawionych informacji otrzymanych od użytkownika/sprzedawcy/zamawiającego wycenę, jeżeli brak podstaw do kwestionowania ich zgodnie ze stanem rzeczywistym lub jeżeli ustalenie stanu rzeczywistego przez rzeczoznawcę było niemożliwe lub znacznie utrudnione.

ü Wyposażenie standardowe wg. Info - Ekspert. Rzeczoznawca nie ponosi odpowiedzialności za ewentualne błędy programu. Lista wyposażenia w wycenie ma charakter poglądowy i nie potwierdza kompletności. Aby ustalić specyfikacje fabrycznego wyposażenia należy się do dealera.

ü W warunkach, w jakich przeprowadzono oględziny rzeczoznawca nie miał możliwości zweryfikowania poprawności działania całego wyposażenia.

ü Opis stanu technicznego pojazdu jest w pełni na dzień oglądania. Rzeczoznawca nie bierze odpowiedzialności za zmiany stanu pojazdu wynikające z dalszej eksploatacji lub postoju (np. uszkodzenie akumulatora, powłoki lub powstanie ognisk korozji, uszkodzenie układu hamulcowego, itp.) – zaleca się sprawdzenie daty wyceny

ü Jeżeli elementy jednostki napędowej, układu przeniesienia napędu itp., są rozmontowane, rzeczoznawca nie weryfikuje kompletności poszczególnych układów. Możliwość wystąpienia braków w kompletacji (np. ze względu na wykorzystanie unieruchomionego pojazdu jako „dawcy części”).

ü Nie weryfikowano odczytanego stanu drogomierza z zapisami w urządzeniach elektronicznych pojazdu. Rzeczoznawca nie dokonuje oceny autentyczności przebiegu.

ü W przypadku pojazdów z niesprawnym akumulatorem lub bez niego - podłączenie sprawnego akumulatora nie gwarantuje sprawności technicznej pojazdu. W związku z tym przyjmuje się, iż stan techniczny pojazdu jest nieznany, istnieje ryzyko ujawnienia wad ukrytych i dodatkowych uszkodzeń.

ü Nie weryfikowano gwarancji, statusu pakietów serwisowych i kompletności w zakresie osprzętu dodatkowego, z którym przedmiot był zamówiony.

Dokument wystawiony elektronicznie, w pełni bez podpisu

DOKUMENTACJA FOTOGRAFICZNA



Fot. nr 1



Fot. nr 2



Fot. nr 3



Fot. nr 4



Fot. nr 5



Fot. nr 6



Fot. nr 7



Fot. nr 8



Fot. nr 9



Fot. nr 10



Fot. nr 11



Fot. nr 12



Fot. nr 13



Fot. nr 14



Fot. nr 15



Fot. nr 16



Fot. nr 17



Fot. nr 18



Fot. nr 19



Fot. nr 20



Fot. nr 21



Fot. nr 22



Fot. nr 23



Fot. nr 24



Fot. nr 25



Fot. nr 26



Fot. nr 27



Fot. nr 28



Fot. nr 29



Fot. nr 30



Fot. nr 31



Fot. nr 32



Fot. nr 33



Fot. nr 34



Fot. nr 35



Fot. nr 36



Fot. nr 37



Fot. nr 38



Fot. nr 39



Fot. nr 40



Fot. nr 41



Fot. nr 42



Fot. nr 43

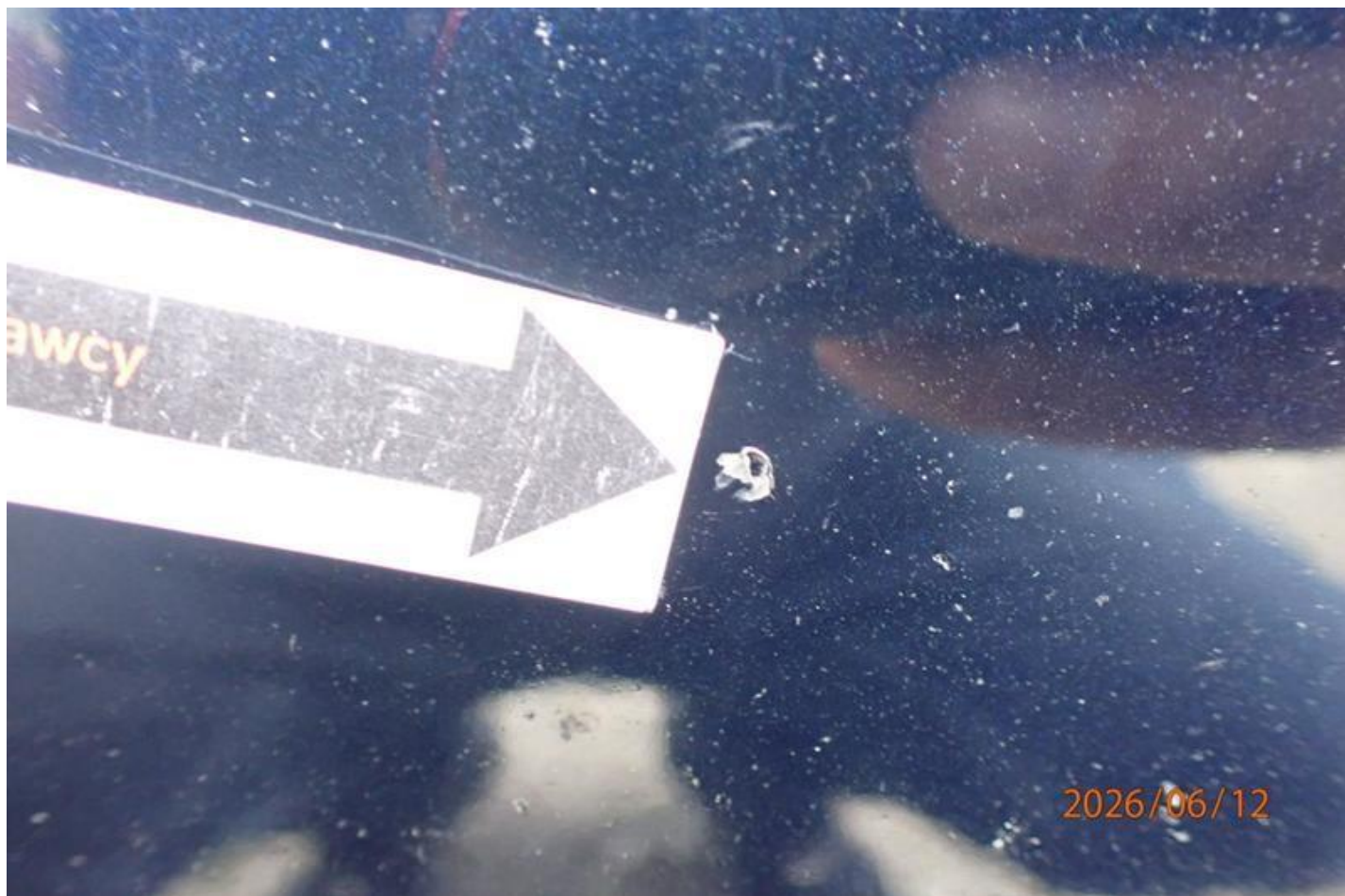

Fot. nr 44



Fot. nr 45



Fot. nr 46



Fot. nr 47



Fot. nr 48



Fot. nr 49

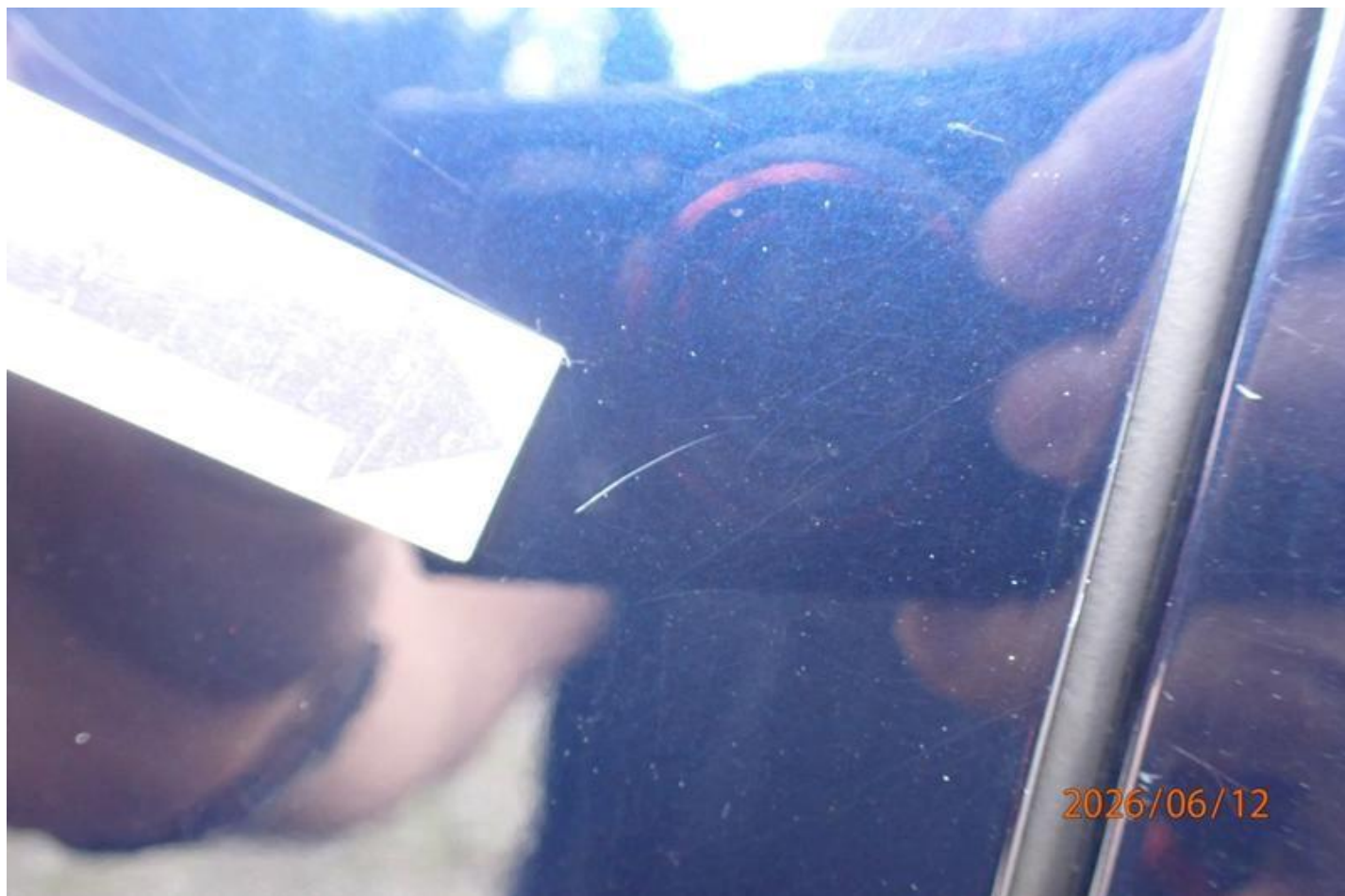

Fot. nr 50



Fot. nr 51



Fot. nr 52

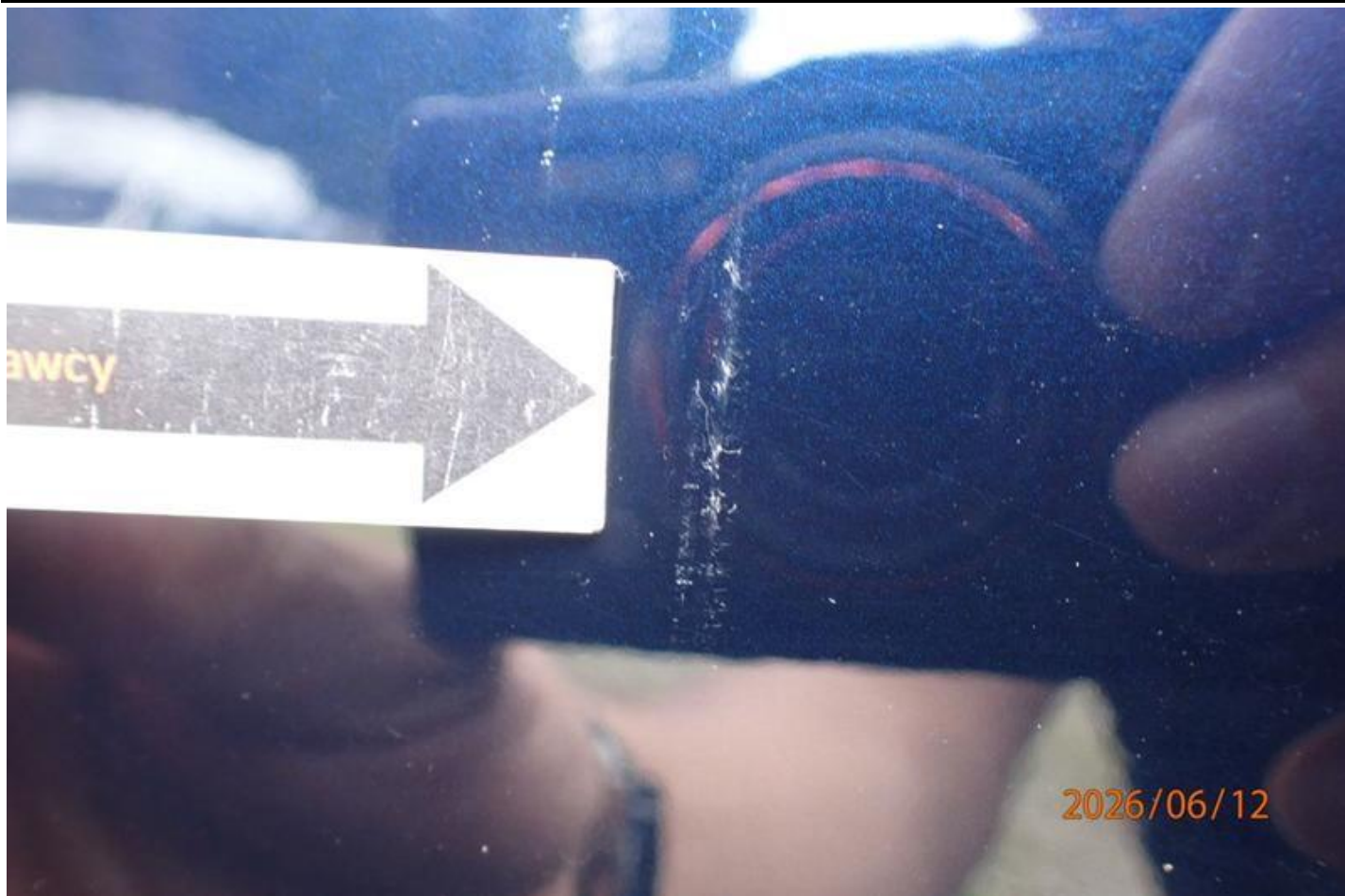

Fot. nr 53



Fot. nr 54



Fot. nr 55



Fot. nr 56



Fot. nr 57



Fot. nr 58



Fot. nr 59



Fot. nr 60



Fot. nr 61

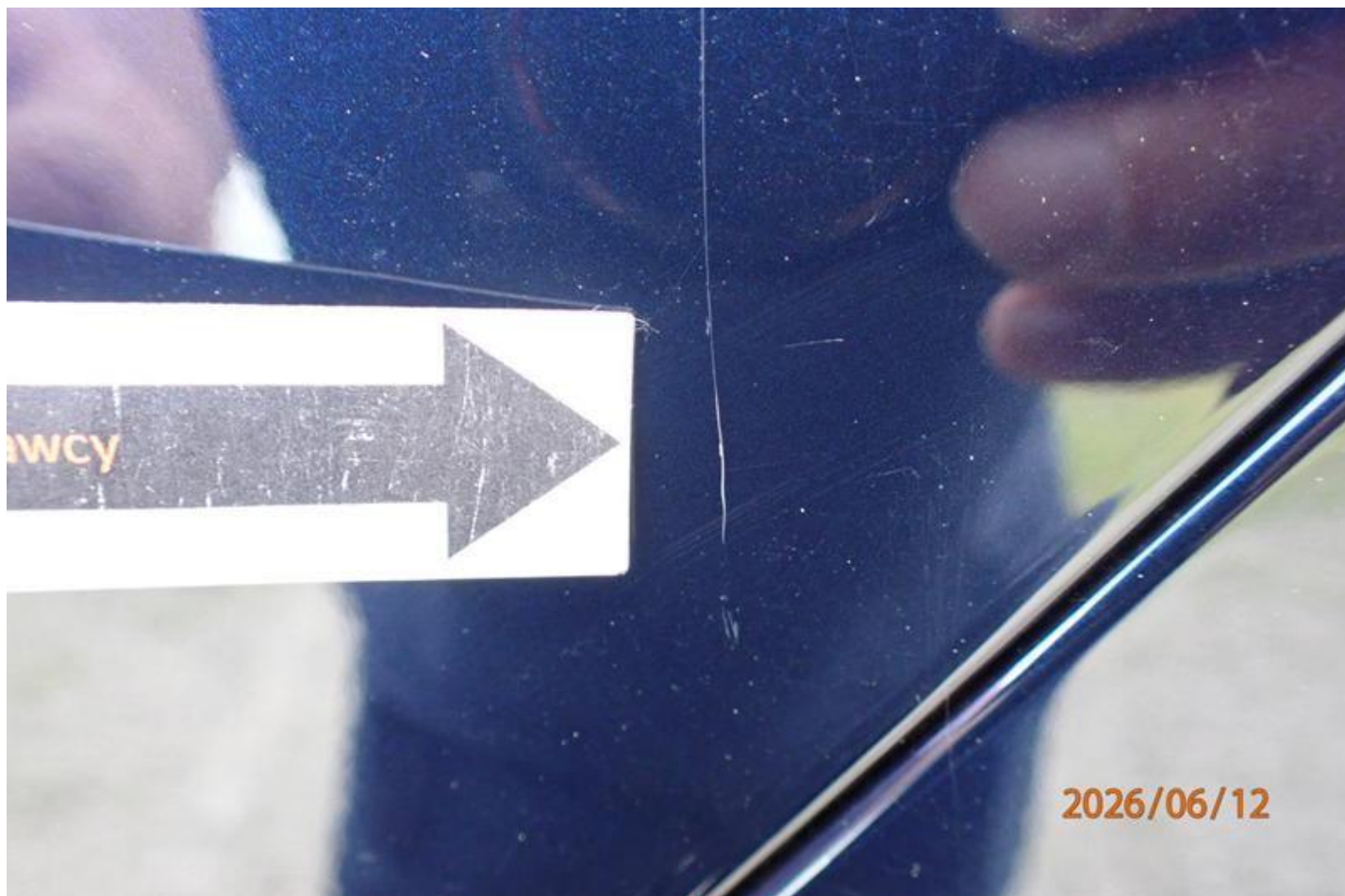

Fot. nr 62



Fot. nr 63



Fot. nr 64



Fot. nr 65



Fot. nr 66



Fot. nr 67



Fot. nr 68



Fot. nr 69



Fot. nr 70



Fot. nr 71



Fot. nr 72



Fot. nr 73



Fot. nr 74



Fot. nr 75



Fot. nr 76



Fot. nr 77



Fot. nr 78

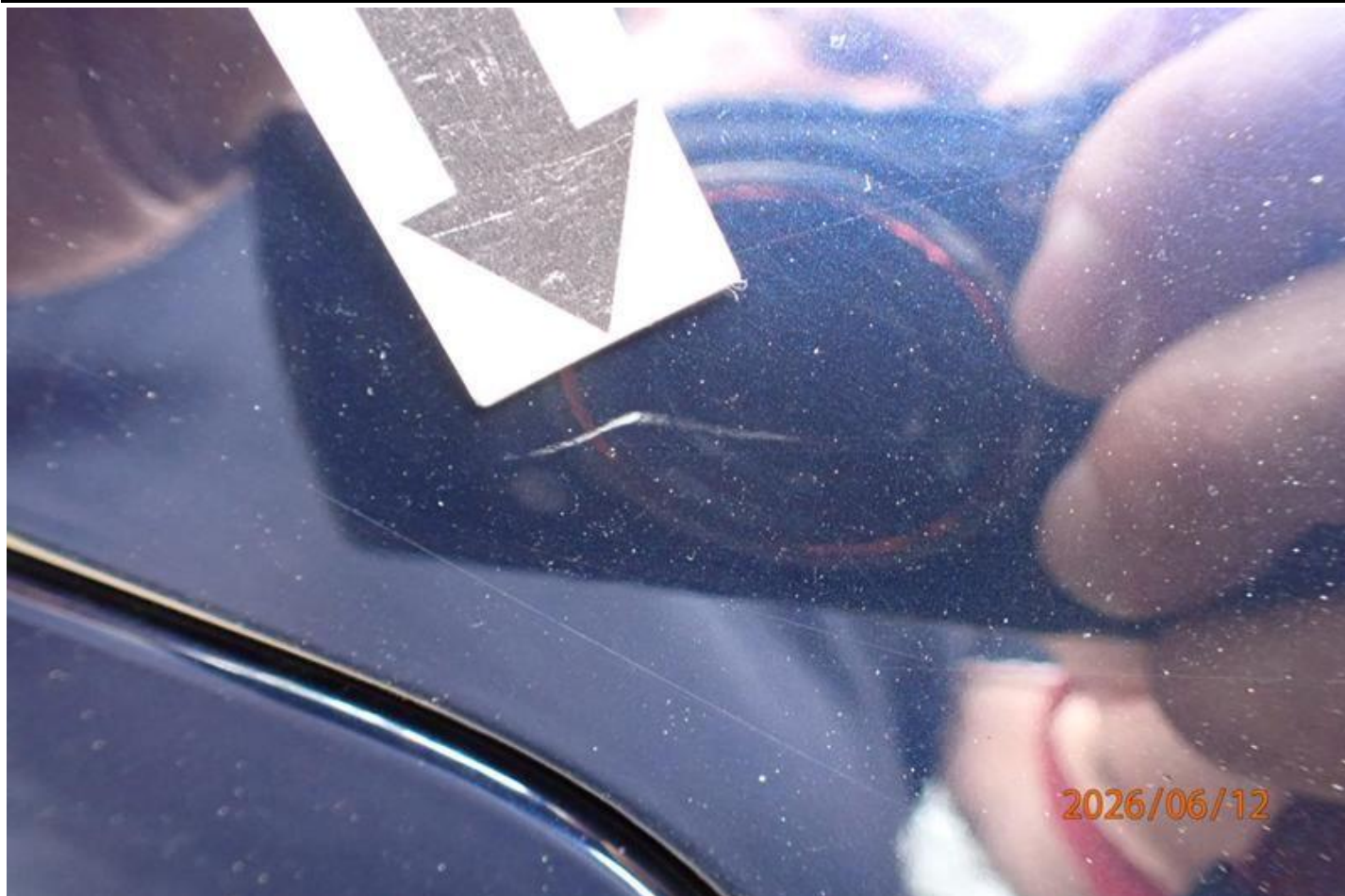

Fot. nr 79

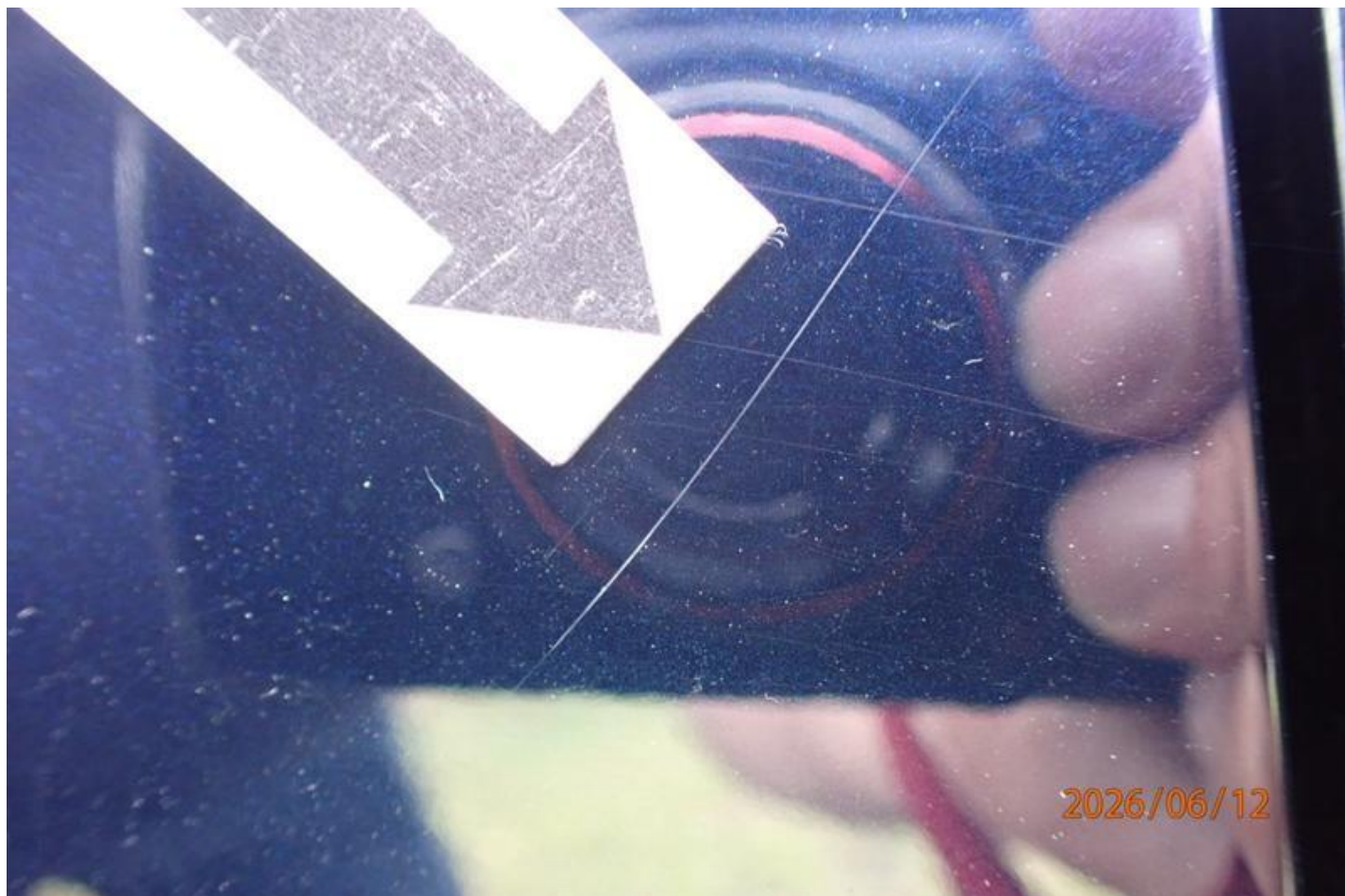

Fot. nr 80



Fot. nr 81



Fot. nr 82

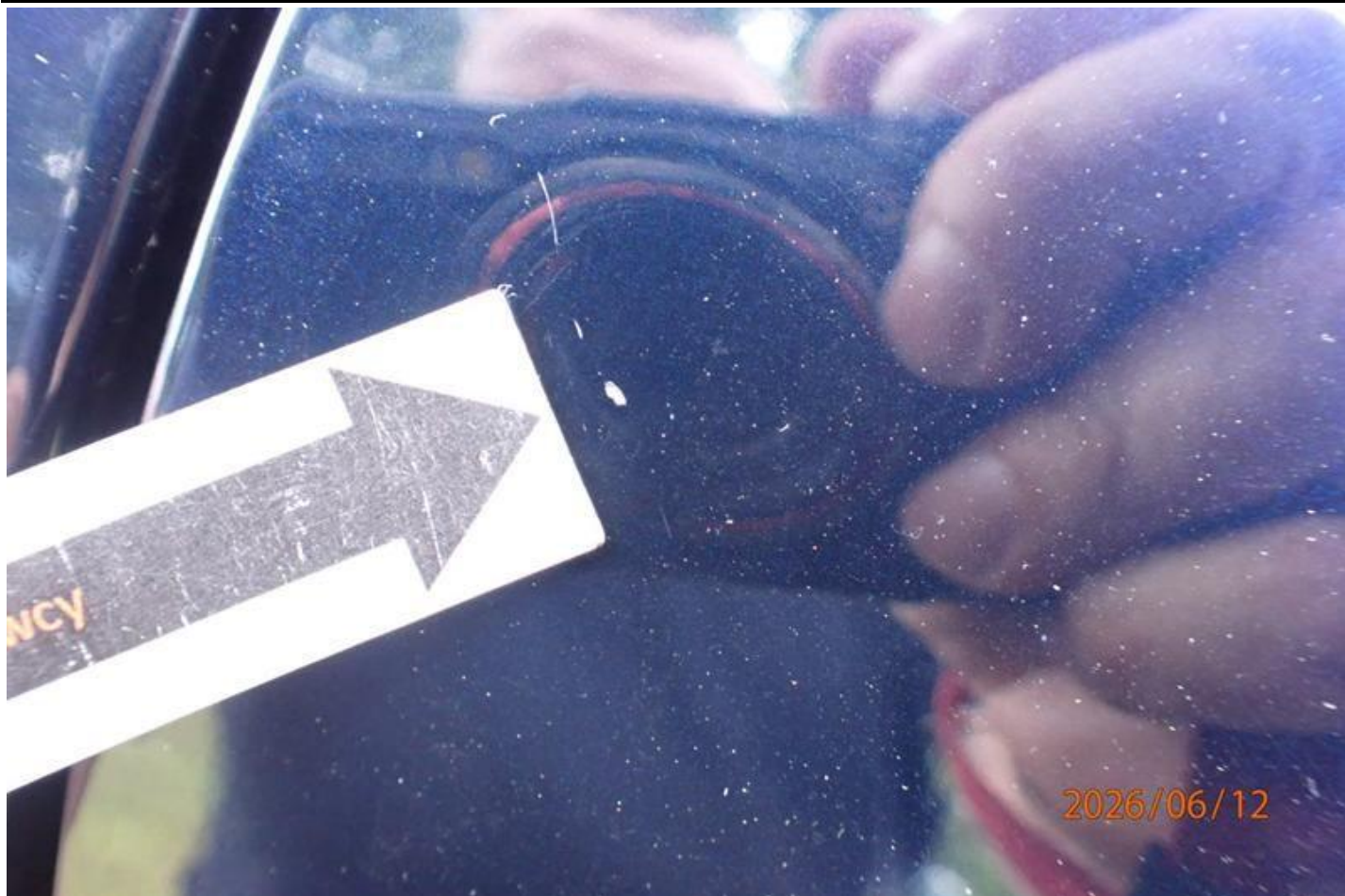

Fot. nr 83



Fot. nr 84



Fot. nr 85



Fot. nr 86



Fot. nr 87



Fot. nr 88

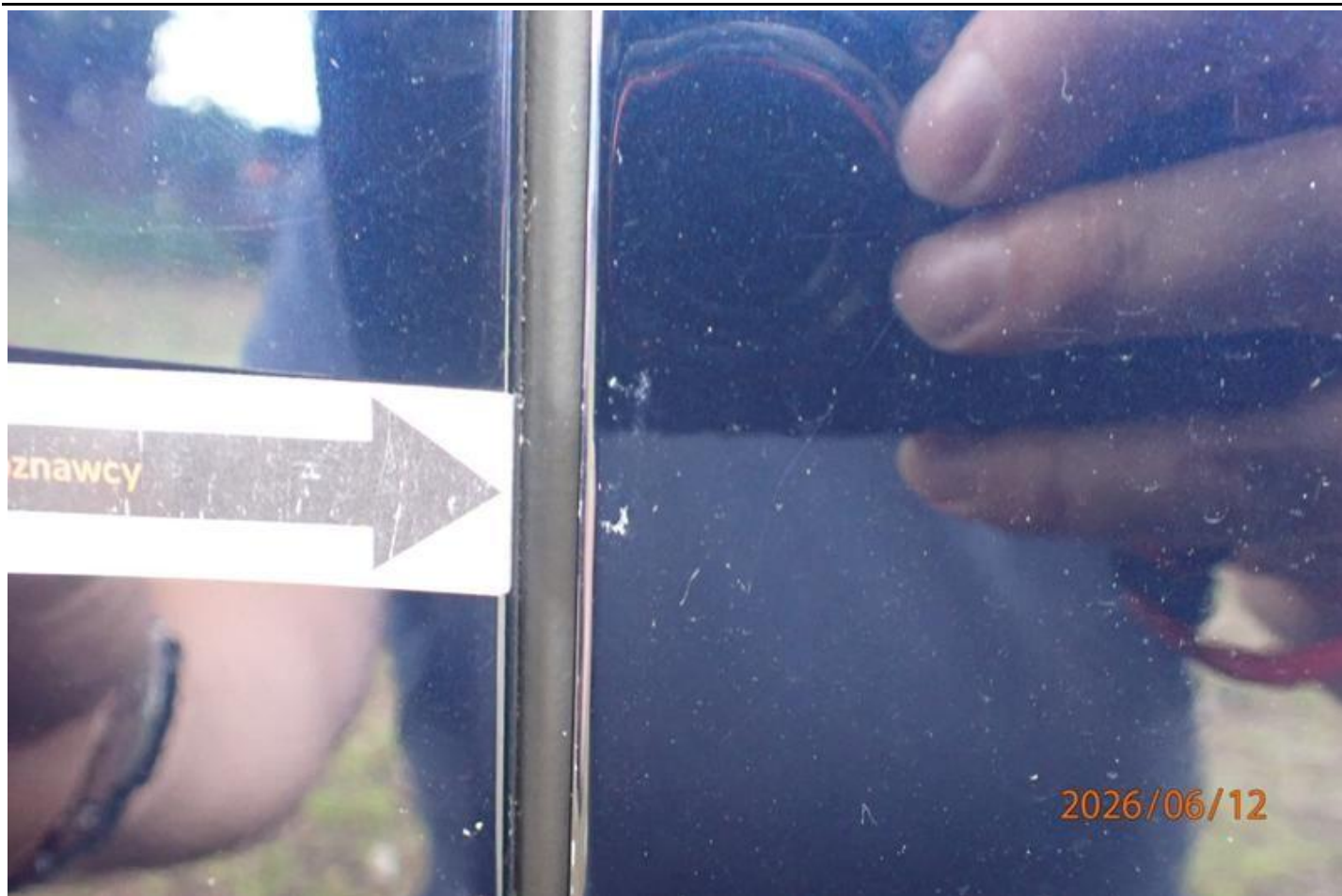

Fot. nr 89

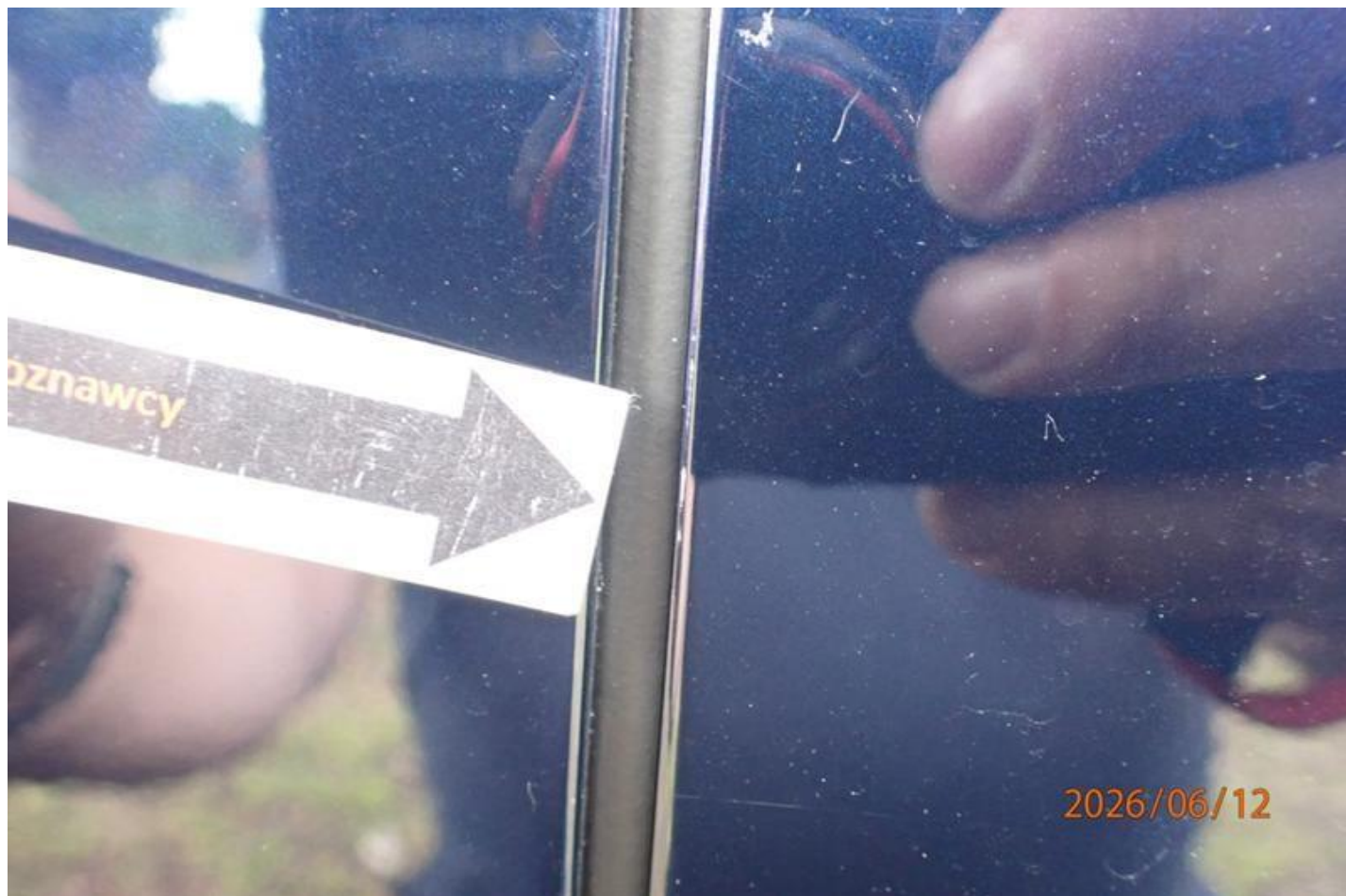

Fot. nr 90



Fot. nr 91

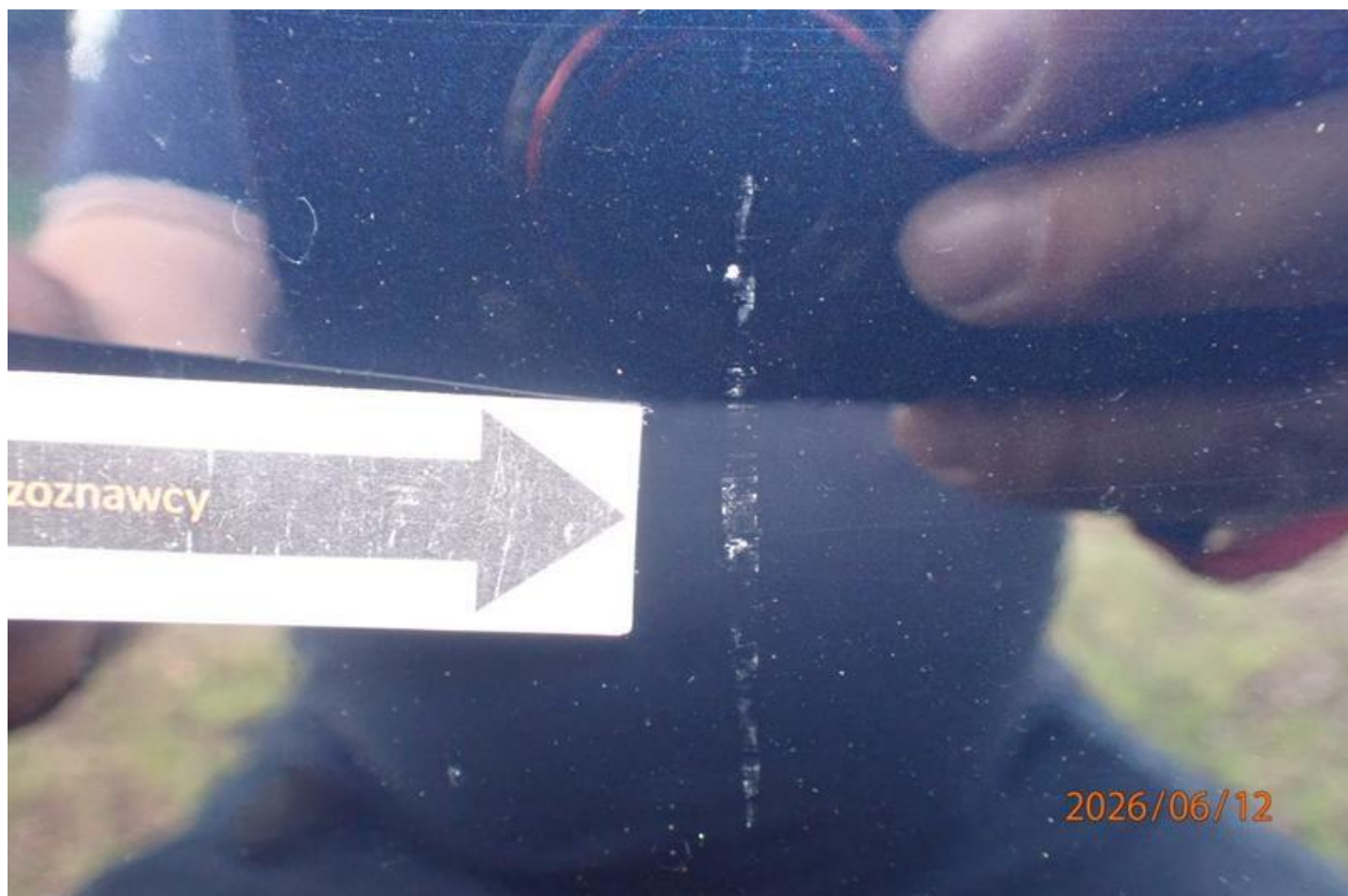

Fot. nr 92



Fot. nr 93

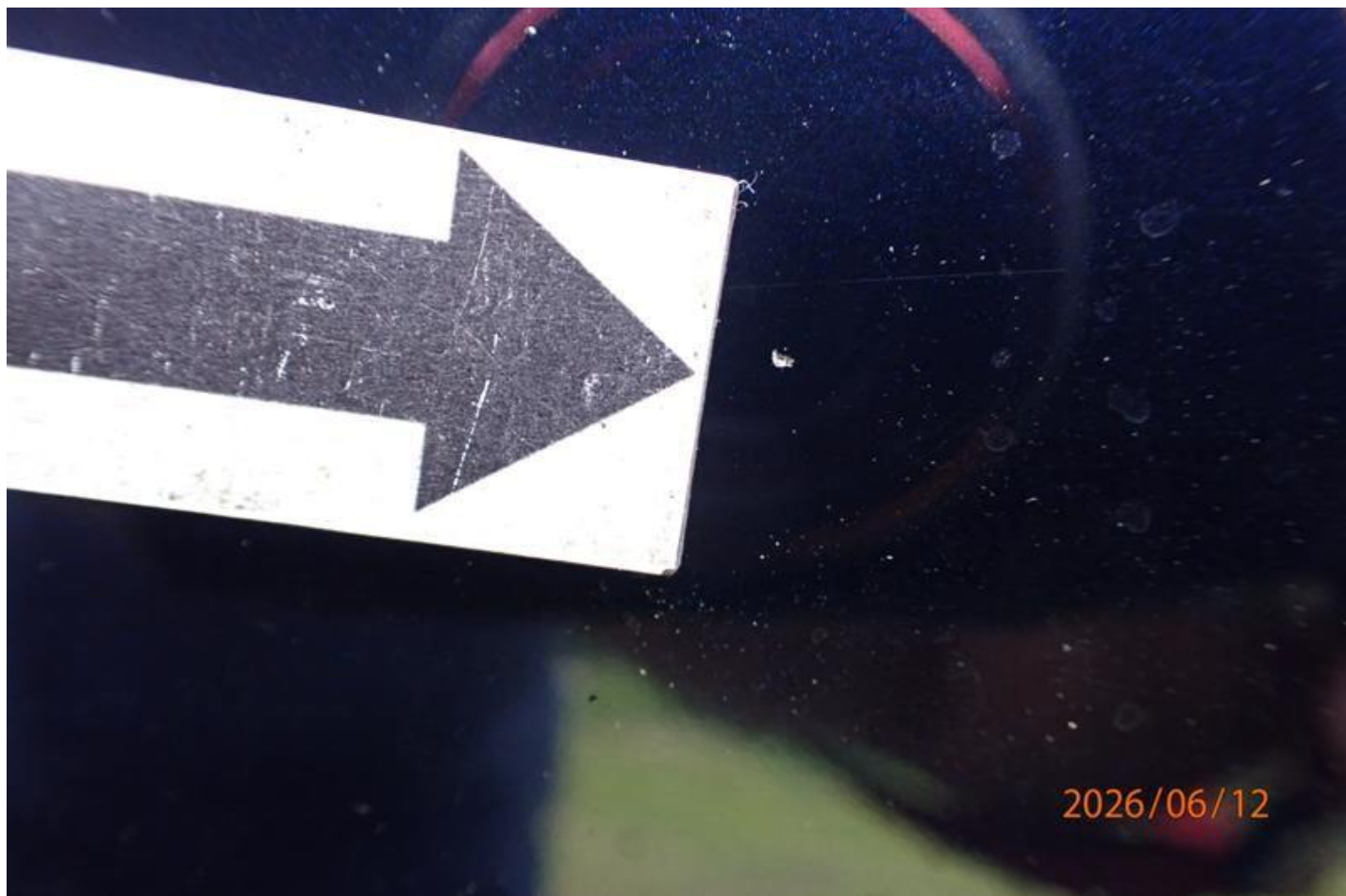

Fot. nr 94



Fot. nr 95



Fot. nr 96



Fot. nr 97



Fot. nr 98



Fot. nr 99



Fot. nr 100



Fot. nr 101



Fot. nr 102



Fot. nr 103



Fot. nr 104



Fot. nr 105



Fot. nr 106



Fot. nr 107



Fot. nr 108



Fot. nr 109



Fot. nr 110



Fot. nr 111



Fot. nr 112



Fot. nr 113



Fot. nr 114



Fot. nr 115



Fot. nr 116



Fot. nr 117



Fot. nr 118



Fot. nr 119



Fot. nr 120



Fot. nr 121



Fot. nr 122



Fot. nr 123



Fot. nr 124



Fot. nr 125



Fot. nr 126



Fot. nr 127

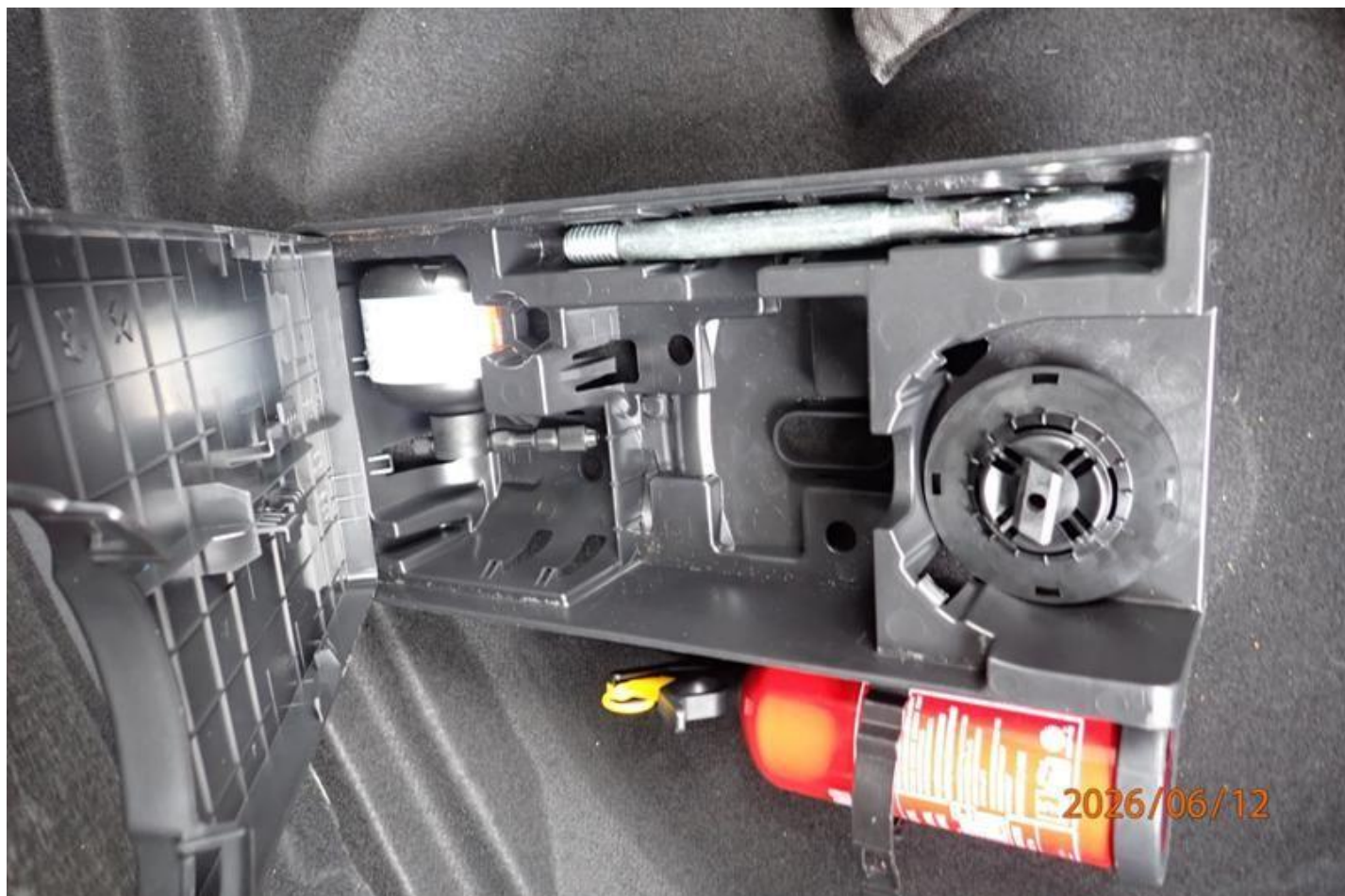

Fot. nr 128



Fot. nr 129



Fot. nr 130



Fot. nr 131



Fot. nr 132



Fot. nr 133



Fot. nr 134



Fot. nr 135



Fot. nr 136



Fot. nr 137



Fot. nr 138



Fot. nr 139



Fot. nr 140



Fot. nr 141



Fot. nr 142



Fot. nr 143



Fot. nr 144



2026/06/12

Fot. nr 145



2026/06/12

Fot. nr 146



2026/06/12

Fot. nr 147



2026/06/12

Fot. nr 148



2026/06/12

Fot. nr 149



2026/06/12

Fot. nr 150



Fot. nr 151



Fot. nr 152



Fot. nr 153



Fot. nr 154



Fot. nr 155



Fot. nr 156



Fot. nr 157



Fot. nr 158



Fot. nr 159



Fot. nr 160



Fot. nr 161



Fot. nr 162



Fot. nr 163



Fot. nr 164



Fot. nr 165



Fot. nr 166



Fot. nr 167



Fot. nr 168

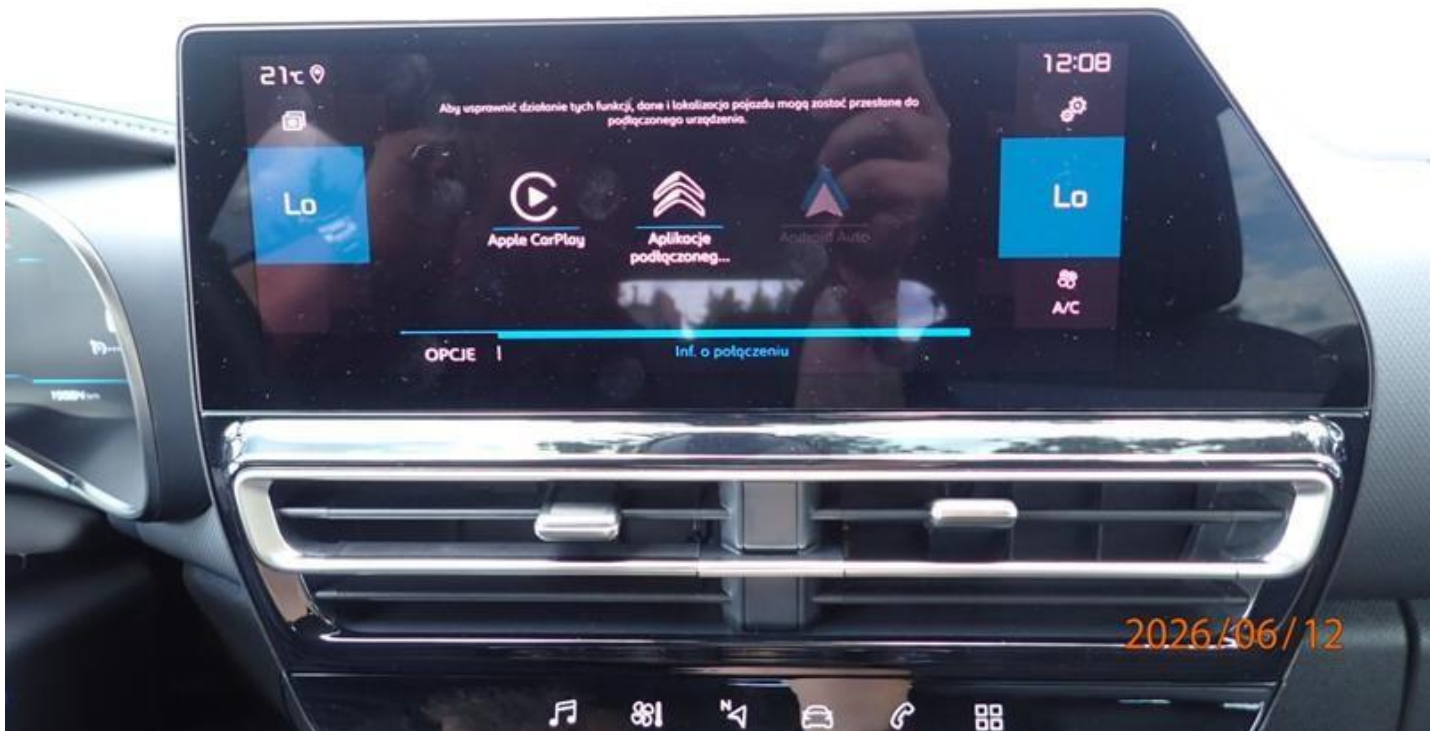

Fot. nr 169



Fot. nr 170



Fot. nr 171



Fot. nr 172



Fot. nr 173



Fot. nr 174



Fot. nr 175



Fot. nr 176



Fot. nr 177



Fot. nr 178

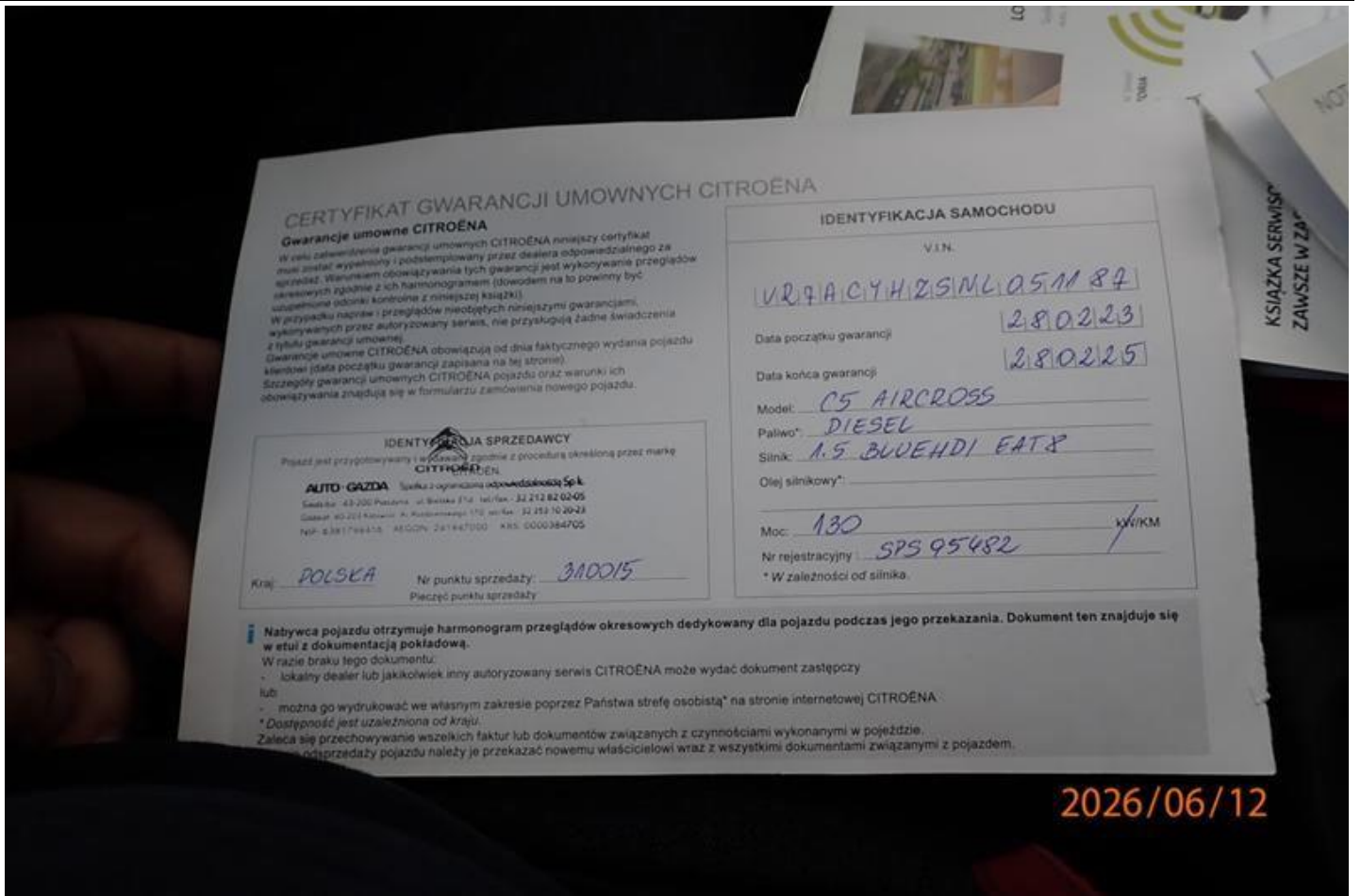

Fot. nr 179

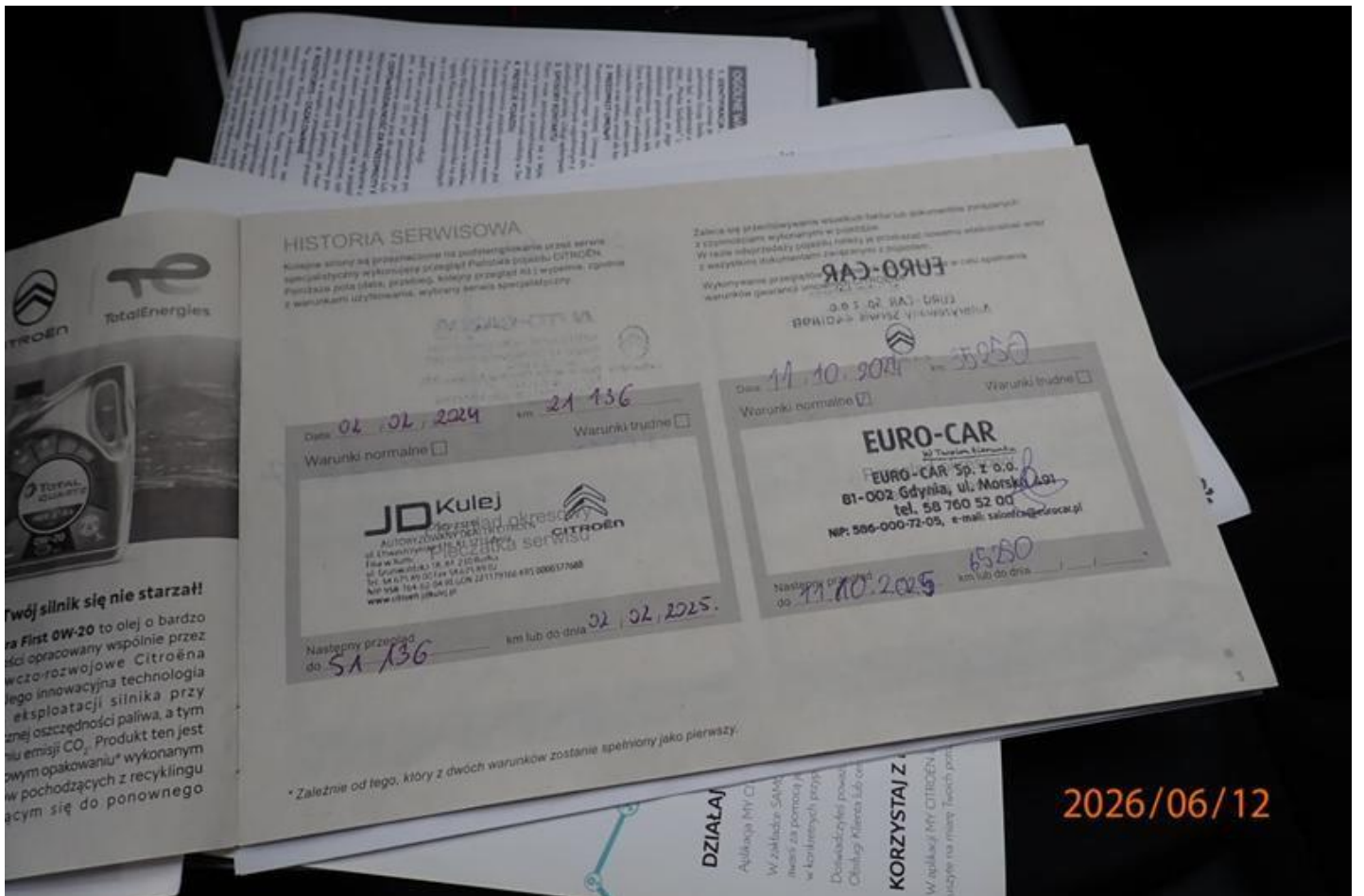

Fot. nr 180

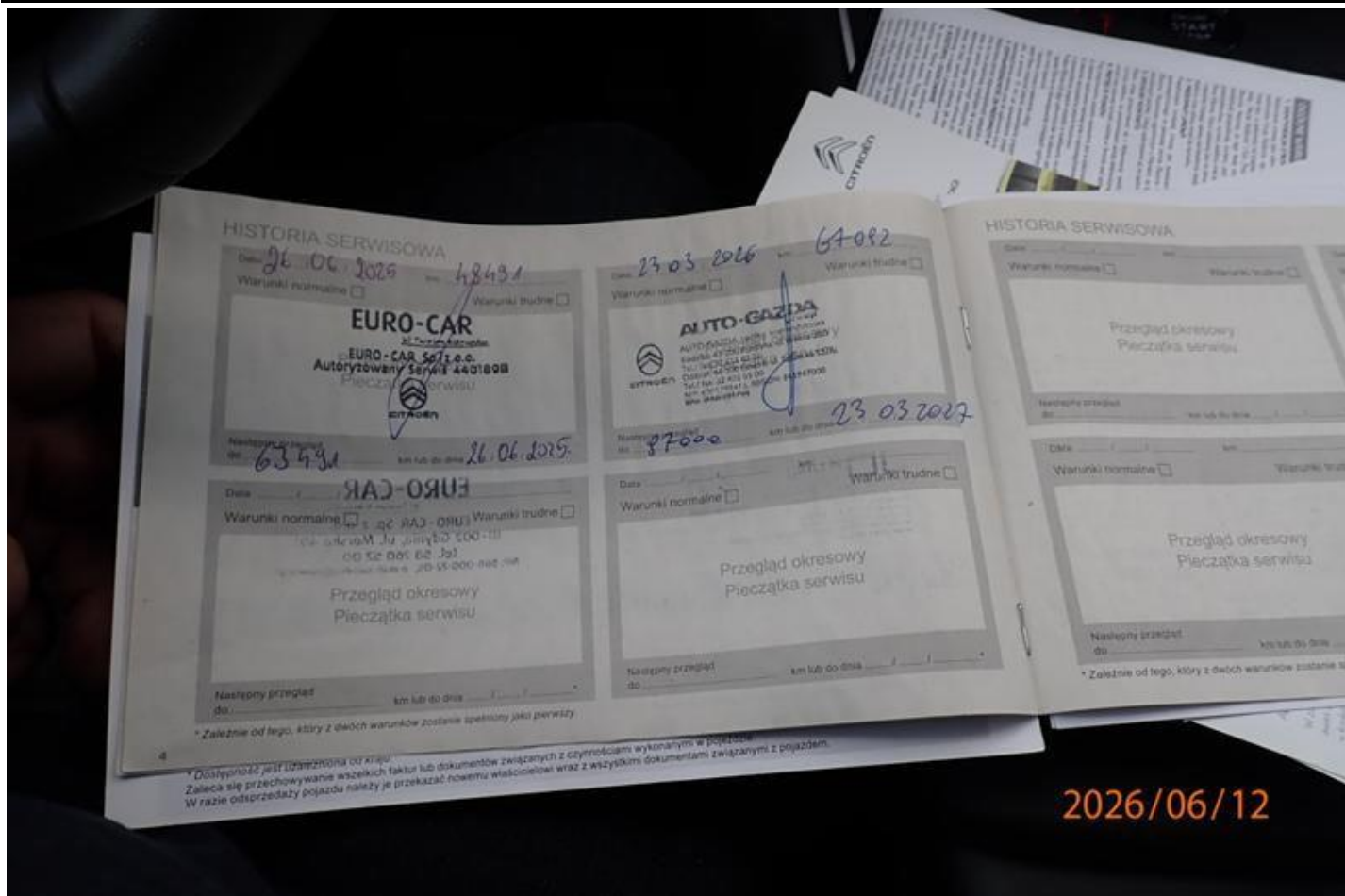

Fot. nr 181



Fot. nr 182



Fot. nr 183



Fot. nr 184



Fot. nr 185

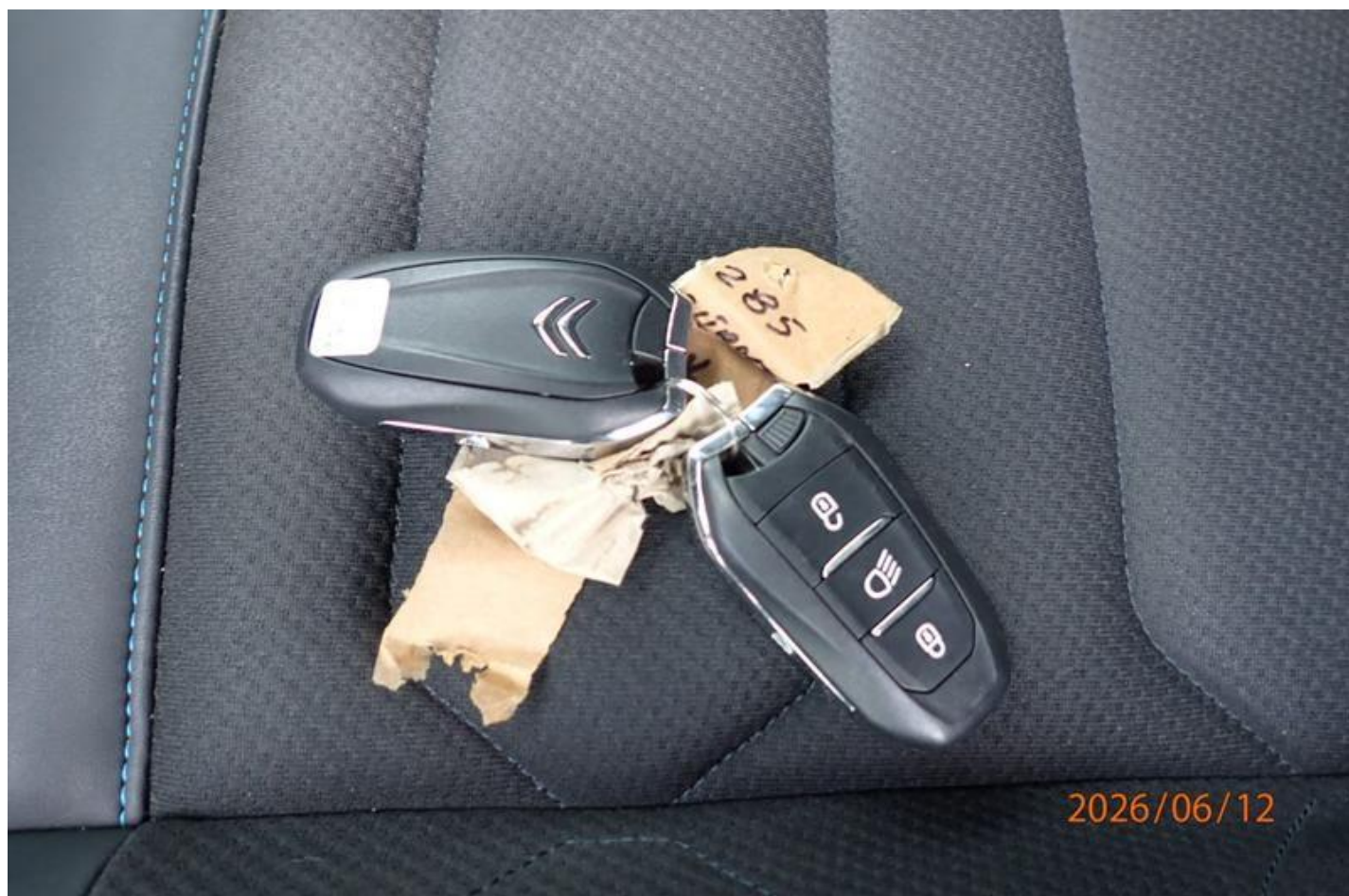

Fot. nr 186

Dokument wystawiony elektronicznie, wa ny bez podpisu