

Nr zlecenia: 112/12/06/2026/STELLANTIS CarArena

z dnia: 2026/06/12

Zleceniodawca:

CARARENA - Aukcje Samochodowe
ul. Budowlanych 7
62-081 Baranowo

Rzeczoznawca:

Mariusz Zaj c/zatw. Pion Weryfikacyjny eRzeczoznawcy



Wycena wartości

Zadanie: Ocena stanu technicznego i określenie wartości rynkowej pojazdu

DANE IDENTYFIKACYJNE POJAZDU		Dane: [O] VI-2026	
Rodzaj pojazdu:	Samochód osobowy	VIN:	ZFAEFAA43PX145862
Marka:	FIAT	Nr rejestracyjny:	WJ9026M
Model pojazdu:	500 E MR`20	Nr Info-Ekspert:	045-06551
Wersja:	3+1 Fiat 500 37kWh CVT	Rok produkcji:	2023

Wskazanie drogomierza	23341 km
Data pierwszej rejestracji	2024/04/30
Data wykonania badania technicznego	2027/04/30
Rodzaj nadwozia	hatchback 3 drzwiowy
Dop. masa całkowita	1795 kg
Jednostka napędowa	elektryczna
Moc silnika	87kW (118KM)
Rodzaj napędu	przedni (4x2)
Kolor powłoki lakierowej, (rodzaj lakieru)	Szary 2-warstwowy z efektem metalicznym

Wartość pojazdu brutto (zakup)

68 100 PLN

WYPOSA ENIE STANDARDOWE

L.p. Nazwa elementu wyposażenia	L.p. Nazwa elementu wyposażenia
1 Autonomiczny system awaryjnego hamowania z funkcją wykrywania pieszych i rowerzystów	30 Poł czenie alarmowe E-call
2 Cargo box	31 Port USB do ładowania
3 Czujnik deszczu	32 Port USB z funkcją udostępniania ekranu ze smartfona
4 Czujnik zmierzchu	33 Przypomnienie o zapięciu pasów (przednie fotele)
5 Czujniki ciśnienia w oponach	34 Przypomnienie o zapięciu pasów (tylne fotele)
6 Fotel kierowcy z pamięcią ustawień odchylenia oparcia	35 Selektor trybu jazdy EV
7 Fotel pasażera z pamięcią położenia odchylenia oparcia	36 Smart charging
8 Funkcja Android Auto / Apple CarPlay	37 System elektronicznej stabilizacji toru jazdy ESC
9 Funkcja oświetlenia drogi do domu	38 System Keyless Go bez Passive Entry
10 Funkcja rozpoznawania znaków drogowych - TSR	39 System wykrywania zmniejszenia kierowcy
11 Głośniki 6 szt.	40 Szyba tylna ogrzewana
12 Gniazdo 12V	41 Szybkie ładowanie 50 kW
13 Hamulec elektryczny postojowy z funkcją Autohold	42 Szyby atermiczne
14 Immobilizer	43 Szyby regulowane elektrycznie
15 Kabel ładowający Mode 3 do ładowania z ładowarek publicznych	44 wiatła do jazdy dziennej LED
16 Kierownica pokryta skórą ekologiczną ze sterowaniem radia Uconnect	45 wiatła tylne LED
17 Kiesze w oparciu fotela pasażera	46 Tarcze kół stalowe 15"
18 Kolumna kierownicy regulowana	47 Tempomat
19 Konsola centralna z otwartym schowkiem	48 Torba na kabel ładowający Mode 3
20 Kurtyny powietrzne boczne	49 Tuner radiowy cyfrowy DAB
21 Lusterka zewnętrzne regulowane elektrycznie	50 Usługi łączności
22 Obudowa lusterek zewnętrznych w kolorze nadwozia	51 Wskaźniki napędu elektrycznego
23 One Pedal Driving - jazda przy użyciu jednego pedału	52 Wspomaganie układu kierowniczego "Dual Drive"
24 Osłony przeciwsłoneczne (z lusterkami po stronie pasażera)	53 Wyświetlacz 7" TFT (zegarów i komputera pokładowego)
25 Oświetlenie LED deski rozdzielczej	54 Zagłówki foteli przednich regulowane
26 Oświetlenie przestrzeni bagażowej	55 Zagłówki siedzeń tylnych regulowane
27 Poduszka powietrzna kierowcy	56 Zamek centralny zdalnie sterowany
28 Poduszka powietrzna pasażera z możliwością odłączenia	57 Zderzaki w kolorze nadwozia
29 Poduszki powietrzne boczne	58 Złotce "USB" przednie

L.p. Nazwa pakietu / elementu pakietu wyposażenia standardowego

- 1 ABS + EBD - system dystrybucji siły hamowania
 ABS - system zapobiegający blokowaniu kół
 System dystrybucji siły hamowania elektroniczny EBD
- 2 Fotele kierowcy i pasażera z manualną regulacją w 4 płaszczyznach
 Fotel pasażera regulowany w 4 kierunkach
 Fotel kierowcy regulowany w 4 kierunkach
- 3 Klimatyzacja automatyczna z filtrem pyłowym
 Filtr pyłkowy
 Klimatyzacja automatyczna
- 4 System kontroli pasa ruchu LC + Inteligentny ogranicznik prędkości ISA
 System kontroli pasa ruchu LC
 Inteligentny ogranicznik prędkości ISA
- 5 System multimedialny z ekranem 10,25" i nawigacją
 System nawigacji satelitarnej
 System multimedialny
 Wyświetlacz 10,25"
- 6 Wycieraczka i spryskiwacz tylnej szyby

Spryskiwacz szyby tylnej
Wycieraczka szyby tylnej

WYPOSA ENIE DODATKOWE

L.p. Nazwa elementu wyposażenia

1 Lakier metalizowany - Szary Mineral

OPIS ZAMONTOWANEGO W POJE DZIE OGUMIENIA

Koło	Marka, typ	Bieżnik [mm]
Przednie lewe:	*HANKOOK 185/65 R15 88T WINTER I*CEPT	5,0
Przednie prawe:	*HANKOOK 185/65 R15 88T WINTER I*CEPT	5,0
Tylne lewe:	*HANKOOK 185/65 R15 88T WINTER I*CEPT	5,0
Tylne prawe:	*HANKOOK 185/65 R15 88T WINTER I*CEPT	5,0

WYLICZENIE WARTO CI RYNKOWEJ

WARTO BAZOWA (ZAKUP) BRUTTO (37 mies.)		77 400 PLN
KOREKTA ZA WYPOSA ENIE	1 086 PLN <i>po korekcie:</i>	78 486 PLN
KOREKTY RÓ NE:		
Regionalna sytuacja rynkowa	-7 848 PLN	
Stan Utrzymania i dbałość o pojazd	- 784 PLN	
Weryfikacja kontrolki silnika	-1 500 PLN	
KOREKTY RÓ NE RAZEM	- 10 132 PLN <i>po korektach:</i>	68 354 PLN
KOREKTA ZA OGUMIENIE	- 297 PLN <i>po korekcie:</i>	68 057 PLN
WARTO RYNKOWA (ZAKUP) BRUTTO PO ZAOKR GLENIU		68 100 PLN

UWAGI RZECZOZNAWCY DOTYCZ CE WYCENY

Pojazd zweryfikowany w bazie danych historii pojazdu.gov.pl - bez uwag

Ogl dziny przeprowadził rzeczoznawca: Janusz Chomicz

Warto brutto (zakup*) wy ej zidentyfikowanego pojazdu, okre lona na miesi c czerwiec 2026 roku wynosi:

* Warto okre lona jak przy zakupie pojazdu w celu ponownej jego sprzedaży przez podmiot handlujący pojazdami u yw anymi.

68100 PLN

(słownie: sze dziesiąt osiem tysięcy sto złotych)

w tym VAT (23,0%) 12734,15 PLN

Warto okre lono na podstawie:

- notowa warto ci rynkowych z bazy pojazdów "Komputerowego Systemu INFO-EKSPERT" na VI-2026 zaakceptowanych przez wykonawcę opinii,
- korekty mających wpływ na wartość pojazdu.

OPIS STANU TECHNICZNEGO ZESPOŁÓW POJAZDU



NADWOZIE - Szkielet i poszycia zewnętrzne

L.p.	Nazwa elementu	L / P	Rodzaj uszkodzenia	Opis	Fot. nr
1	Pokrywa przednia		Wgniecenia		
2	Drzwi boczne	P	Wgniecione z zarysowaniami powłoki lakierowej		

Pojazd nosi typowe dla jego okresu eksploatacji uszkodzenia powłoki lakierowej (niewielkie zarysowania,

odpryski itp.).



NADWOZIE – Opis powłoki lakierowej

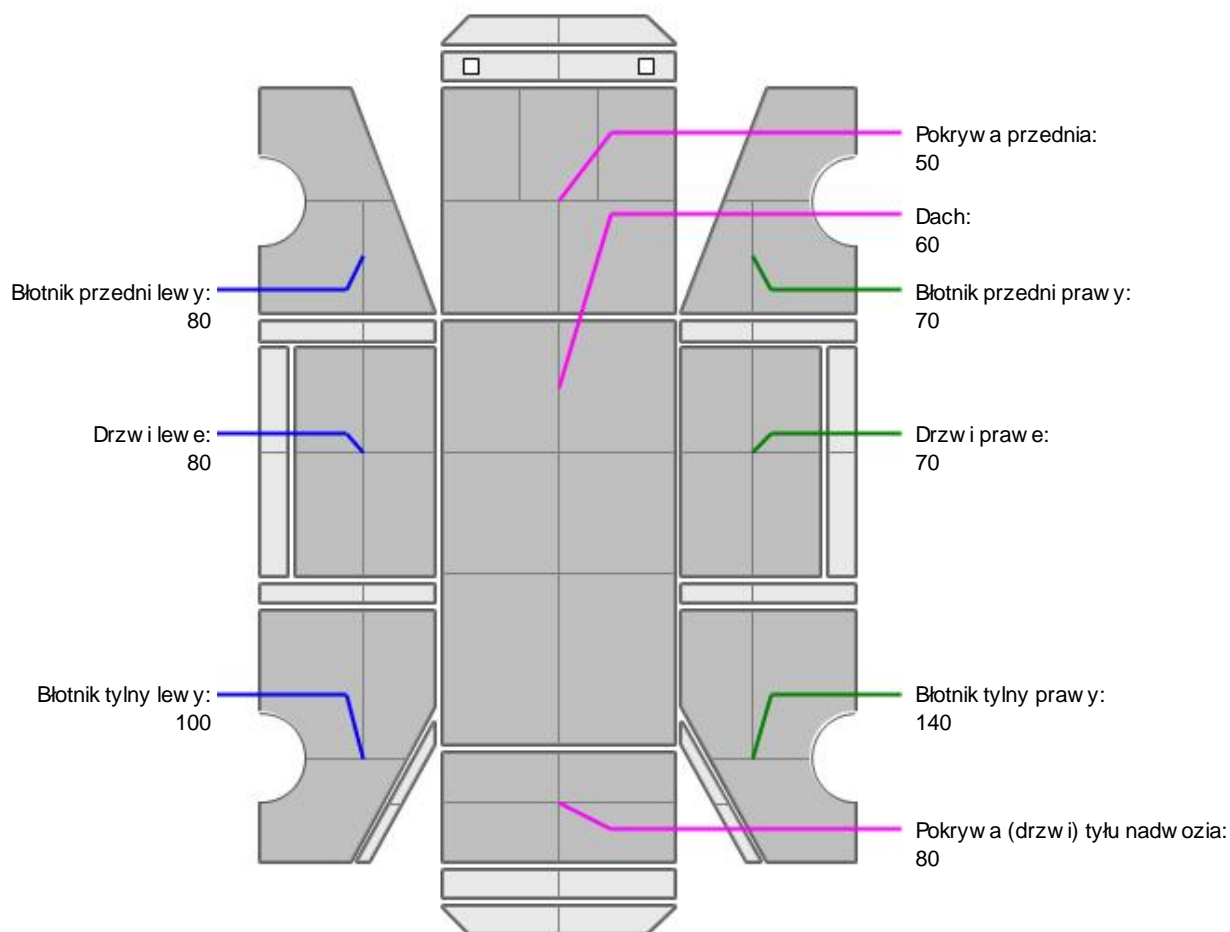

L.p.	Nazwa elementu	L / P	Grubość powłoki [µm]	Opis
1	Pokrywa przednia		50	
2	Dach		60	
3	Błotnik przedni	L	80	
4	Drzwi	L	80	
5	Błotnik tylny	L	100	
6	Błotnik przedni	P	70	
7	Drzwi	P	70	
8	Błotnik tylny	P	140	
9	Pokrywa (drzwi) tyłu nadwozia		80	

Podane przedziały grubości powłoki lakierowej poszczególnych elementów dotyczą wyłącznie punktów pomiarowych, tj. trzech wybranych miejsc na danym elemencie nadwozia. Nie oznacza to, że w pozostałych obszarach danego elementu grubość powłoki jest jednakowa ani że nie może wykroczyć poza wskazane zakresy. Pomiary wykonano urządzeniem bezdźwiękowym w posiadaniu rzeczoznawcy. Pomiar wykonany innym przyrządem może się różnić.



NADWOZIE – Wyposażenie wewnętrzne

Wnętrze pojazdu nosi typowe dla jego okresu eksploatacji zabrudzenia oraz zużycie wszystkich elementów.



SILNIK z osprzętem, układem paliwowym i wydechowym

widoczna kontrolka silnika

JAZDA KONTROLNA

1	Głośność pracy silnika	BEZ UWAG
2	Przyspieszenia pojazdu	BEZ UWAG
3	Stożeczność ruchu pojazdu	BEZ UWAG
4	Głośność (stuknięcia) zawieszenia	BEZ UWAG
5	Zmiana biegów, działanie sprzęgła	BEZ UWAG
6	Głośność skrzyni biegów / bloku napędowego	BEZ UWAG
7	Skuteczność hamulca zasadniczego	BEZ UWAG
8	Działanie drogomierza i szybkościomierza	BEZ UWAG
9	Wskaźnik temperatury silnika	BEZ UWAG
10	Skuteczność ogrzewania i przewietrzania	BEZ UWAG

Próba ruchowa przeprowadzona na niewielkim dystansie, w warunkach parkingowych, z prędkością do 15 km/h.

POZOSTAŁE INFORMACJE

1 Pochodzenie pojazdu

Krajowy

2 Weryfikacja prawdziwości danych obiektu

Numer VIN wybity na karoserii oraz numer VIN tabliczki znamionowej zgodny z bazą CEPiK

3 Weryfikacja odczytanego stanu drogomierza

Odczytany z drogomierza

Zastrzeżenia ograniczające

Ź Zawarte w niniejszej Wycenie/Raporcie informacje (w tym dotyczące wyposażenia) służy jedynie ogólnym celom informacyjnym. Wycena/Raport nie może być zatem traktowana jako oferta w rozumieniu przepisów Kodeksu Cywilnego oraz opisu towaru ani zapewnienia w rozumieniu art. 4 Ustawy z dnia 27 lipca 2002 roku o szczególnych warunkach sprzedaży konsumenckiej.

Ź Wycena/Raport została sporządzona w celu ustalenia istnienia albo nieistnienia uszkodzeń nieakceptowalnych po zakończeniu umowy korzystania z samochodu lub innych okoliczności uzgodnionych w zleceniu. Wycena/Raport nie obejmuje typowych uszkodzeń wynikających z eksploatacji samochodu oraz jego standardowego zużycia.

Ź Jeślibyś chciał traktować ten dokument jako źródło wiedzy o samochodzie przy jego zakupie, czynisz to na własną odpowiedzialność. Rzeczoznawca Sp. z o.o. nie ponosi odpowiedzialności za takie użycie tej Wyceny/Raporu.

Ź Niniejsza wycena służy wyłącznie do oszacowania wartości rynkowej przedmiotu wyceny i nie może być wykorzystywana do żadnego innego celu, niż wymieniony powyżej. W szczególności wycena nie może stanowić podstawy do oceny cech i stanu wycenianego obiektu przy jego zakupie.

Ź Rzeczoznawca nie bierze na siebie odpowiedzialności za wady ukryte (prawne i fizyczne) oraz ewentualne skutki wynikające z dalszego użytkowania przedmiotu wyceny, a także za skutki wykorzystania samej wyceny.

Ź Powyższa wycena nie jest ekspertyzą stanu technicznego przedmiotu wyceny i za taką nie może być uznawana, w szczególności nie może być traktowana jako gwarancja sprzedaży przedmiotu wyceny za oszacowaną wartość.

- ü Wycen przeprowadzono w oparciu o dostarczon dokumentacj oraz badanie organoleptyczne wycenianego obiektu. Nie prowadzono bada diagnostycznych oraz weryfikacji warsztatowej przedmiotu wyceny.
- ü Nie stwierdzono dodatkowych niesprawno ci i/lub uszkodze i/lub braków w zakresie mo liwym do ustalenia w warunkach ogl dzin tj. bez: dost pu do spodu pojazdu, specjalistycznego sprz tu diagnostycznego, jazdy próbnej wykonanej w warunkach drogowych z obci eniem.
- ü Rzeczoznawca podczas ogl dzin poza warsztatem nie jest w stanie stwierdzi wypadkowej przeszło ci pojazdu. W przypadku podwy szonych warto ci pomiarów powłoki lakierowej, konieczna jest ekspertyza w warunkach warsztatowych.
- ü Rok produkcji pojazdu - nie weryfikowano. Przyj to w oparciu o dane przekazane przez Zleceniodawc .
- ü Niniejsza wycena nie mo e by publikowana w cało ci w jakimkolwiek dokumencie bez zgody wykonawców i bez uzgodnienia z nimi formy i tre ci takiej publikacji. Zakaz publikacji nie dotyczy posługiwania si wycen w umowach cywilno-prawnych zawieranych przez zleceniodawc i dotycz cych przedmiotu
- ü Przed odbiorem pojazdu, kupuj cy zobowi zany jest do konfrontacji rzeczywistego stanu z informacjami zawartymi w wycenie. Odbiór przedmiotu jest równoznaczny ze zrzeczeniem si wszelkich roszcze , co do stanu technicznego.
- ü Nie badano poprawno ci i/lub budowy numerów identyfikacyjnych/seryjnych obiektu oraz nie weryfikowano prawdziwo ci danych obiektu.
- ü Niniejsza wycena nie mo e by traktowana jako gwarancja sprzeda y przedmiotu wyceny za oszacowan warto .
- ü W przypadku ujawnienia dodatkowych informacji dotycz cych przedmiotowego pojazdu, niedost pnych w czasie wykonywania niniejszej opinii, zaprezentowane stanowisko mo e ulec zmianie.
- ü W opinii zało ono, e nie wykryto adnych faktów, które mogłyby istotnie wpływa na warto wycenionego pojazdu, je li w opisie pojazdu nie widnieje inaczej.
- ü Rzeczoznawca nie ponosi odpowiedzialno ci za ewentualne bł dy wynikaj ce z przedstawionych informacji otrzymanych od u ytkownika/sprzedawcy/zamawiaj cego wycen , je li brak podstaw do kwestionowania ich zgodnie ze stanem rzeczywistym lub te ustalenie stanu rzeczywistego przez rzeczoznawc było niemo liwe lub znacznie utrudnione.
- ü Wyposa enie standardowe wg. Info - Ekspert. Rzeczoznawca nie ponosi odpowiedzialno ci za ewentualne bł dy programu. Lista wyposa enia w wycenie ma charakter pogl dowy i nie potwierdza kompletno ci. Aby ustali specyfikacje fabryczn wyposa enia nale y zwróci si do dealera.
- ü W warunkach, w jakich przeprowadzono ogl dziny rzeczoznawca nie miał mo liwo ci zweryfikowania poprawno ci działania całego wyposa enia.
- ü Opis stanu technicznego pojazdu jest wa ny na dzie ogl dzin. Rzeczoznawca nie bierze odpowiedzialno ci za zmiany stanu pojazdu wynikaj ce z dalszej eksploatacji lub postoj (np. uszkodzenie akumulatora, powi kszenie lub powstanie ognisk korozji, uszkodzenie układu hamulcowego, itp.) – zaleca si sprawdzenie daty wyceny
- ü Je eli elementy jednostki nap dowej, układu przeniesienia nap du itp., s rozmontowane, rzeczoznawca nie weryfikuje kompletno ci poszczególnych układów. Mo liwo wyst pienia braków w kompletacji (np. ze wzgl du na wykorzystanie unieruchomionego pojazdu jako „dawcy cz ci”).
- ü Nie weryfikowano odczytanego stanu drogomierza z zapisami w urz dzeniach elektronicznych pojazdu. Rzeczoznawca nie dokonuje oceny autentyczno ci przebiegu.
- ü W przypadku pojazdów z niesprawnym akumulatorem lub bez niego - podł czenie sprawnego akumulatora nie gwarantuje sprawno ci technicznej pojazdu. W zwi zku z tym przyjmuje si i stan techniczny pojazdu jest nieznanym, istnieje ryzyko ujawnienia wad ukrytych i dodatkowych uszkodze .
- ü Nie weryfikowano gwarancji, statusu pakietów serwisowych i kompletno ci w zakresie osprz tu dodatkowego, z którym przedmiot był zamówiony.

Dokument wystawiony elektronicznie, wa ny bez podpisu

DOKUMENTACJA FOTOGRAFICZNA



Fot. nr 1



Fot. nr 2



Fot. nr 3



Fot. nr 4



Fot. nr 5



Fot. nr 6



Fot. nr 7



Fot. nr 8



Fot. nr 9



Fot. nr 10



Fot. nr 11



Fot. nr 12



Fot. nr 13



Fot. nr 14



Fot. nr 15



Fot. nr 16



Fot. nr 17



Fot. nr 18



Fot. nr 19



Fot. nr 20



Fot. nr 21



Fot. nr 22



Fot. nr 23



Fot. nr 24

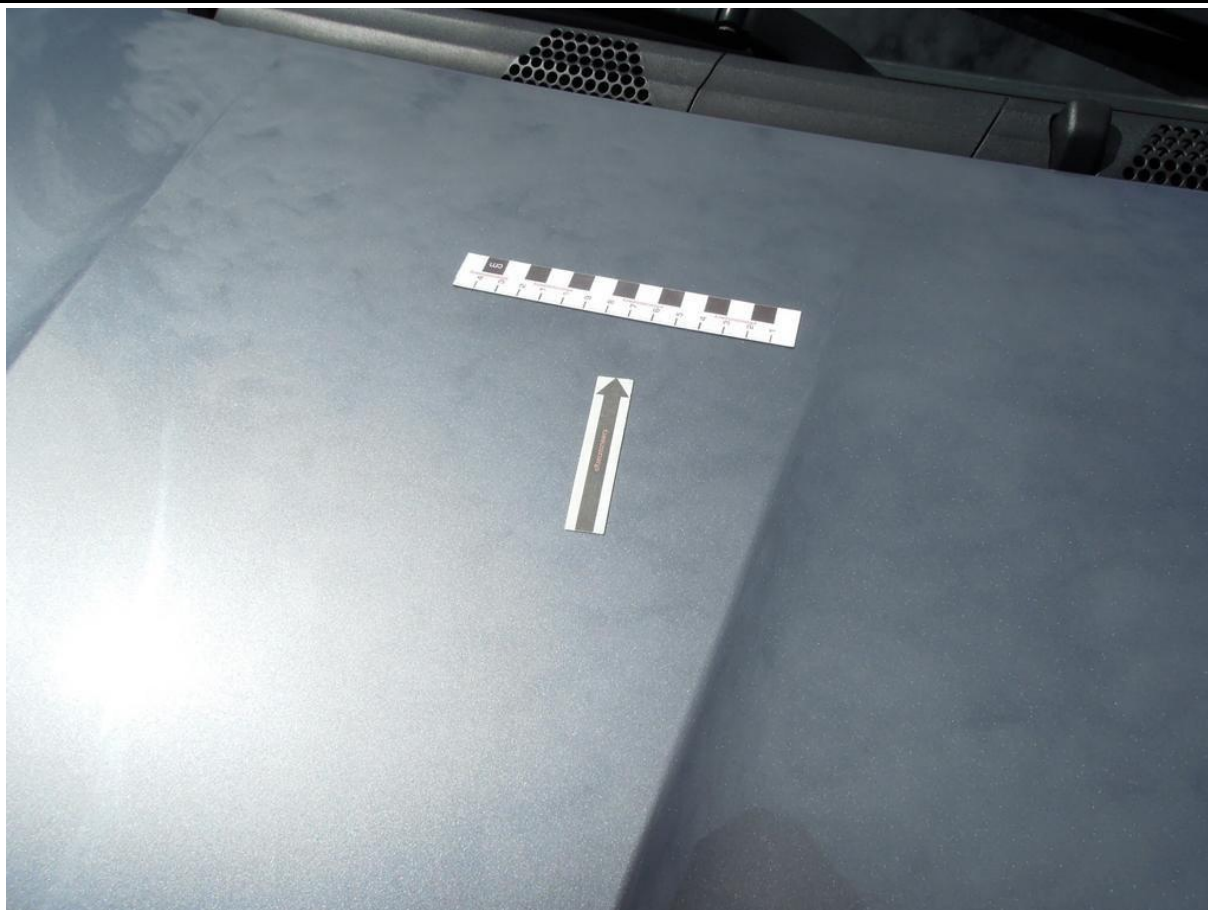

Fot. nr 25



Fot. nr 26



Fot. nr 27



Fot. nr 28



Fot. nr 29



Fot. nr 30



Fot. nr 31



Fot. nr 32



Fot. nr 33



Fot. nr 34



Fot. nr 35



Fot. nr 36

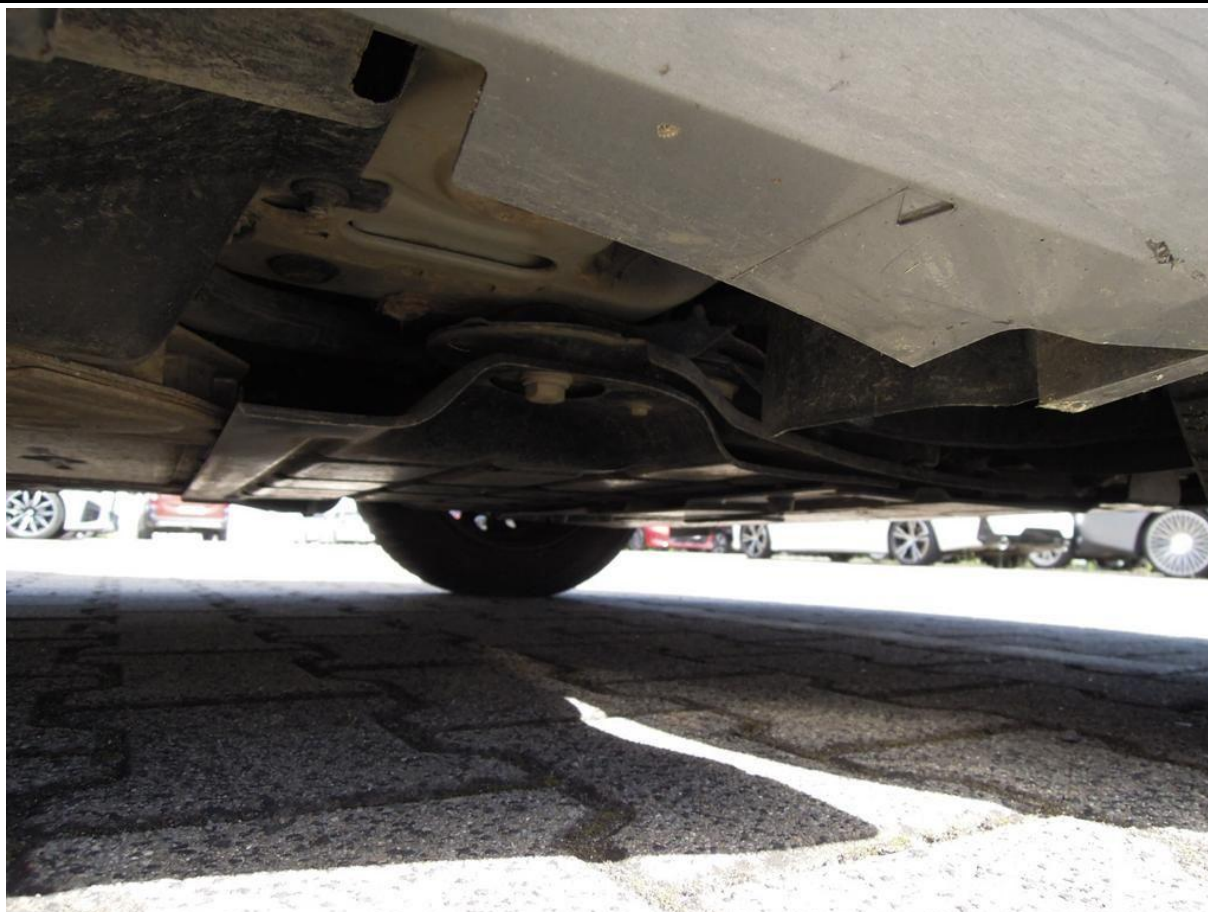

Fot. nr 37



Fot. nr 38

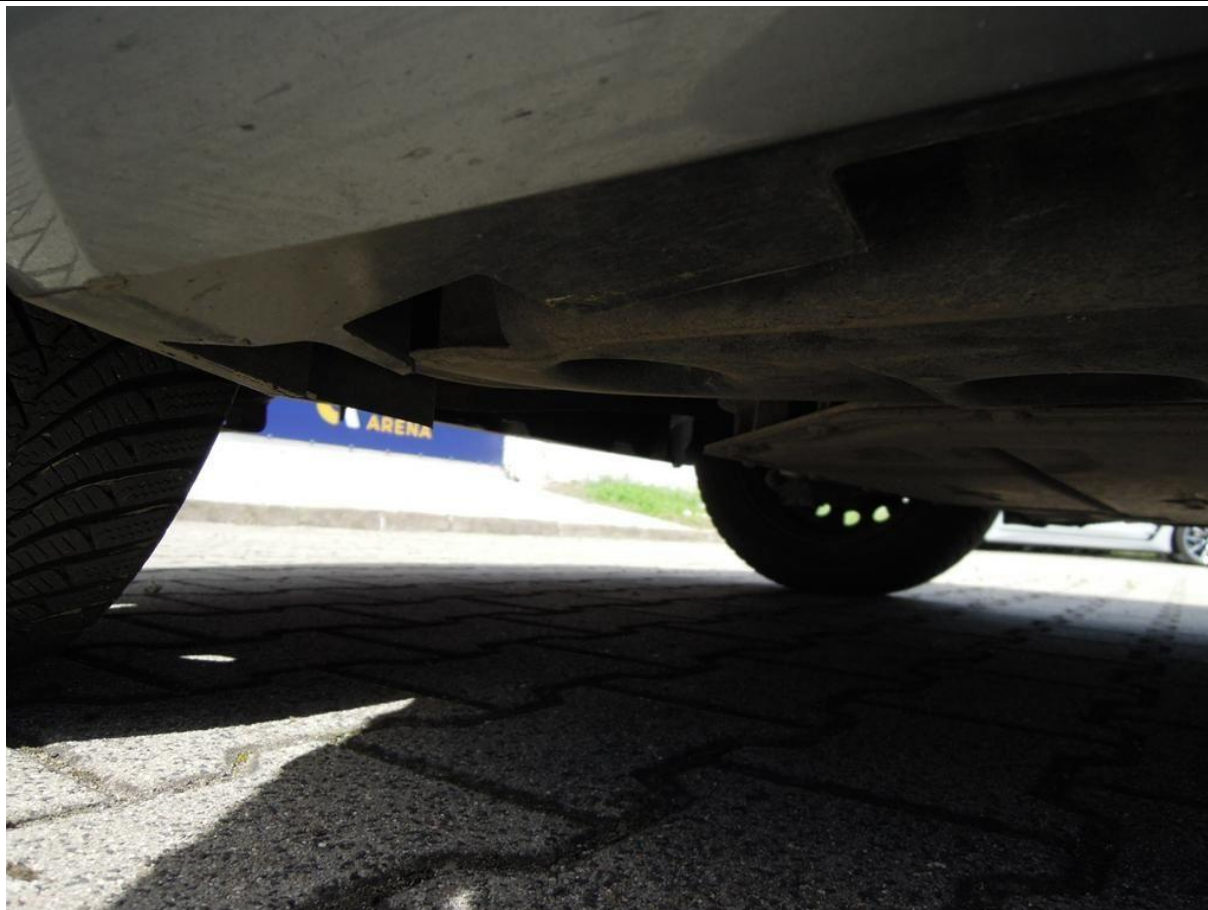

Fot. nr 39



Fot. nr 40



Fot. nr 41



Fot. nr 42



Fot. nr 43



Fot. nr 44



Fot. nr 45



Fot. nr 46



Fot. nr 47



Fot. nr 48



Fot. nr 49



Fot. nr 50

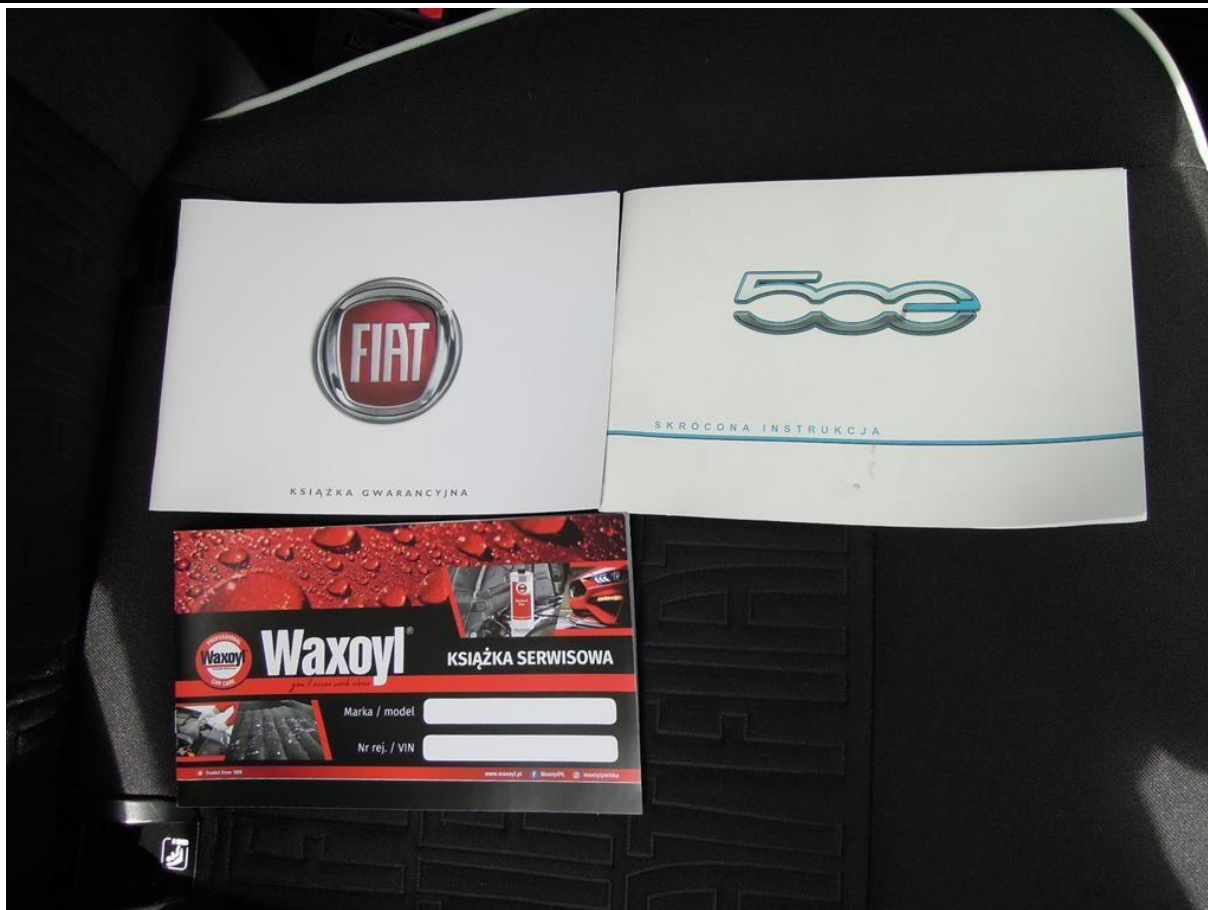

Fot. nr 51



Fot. nr 52

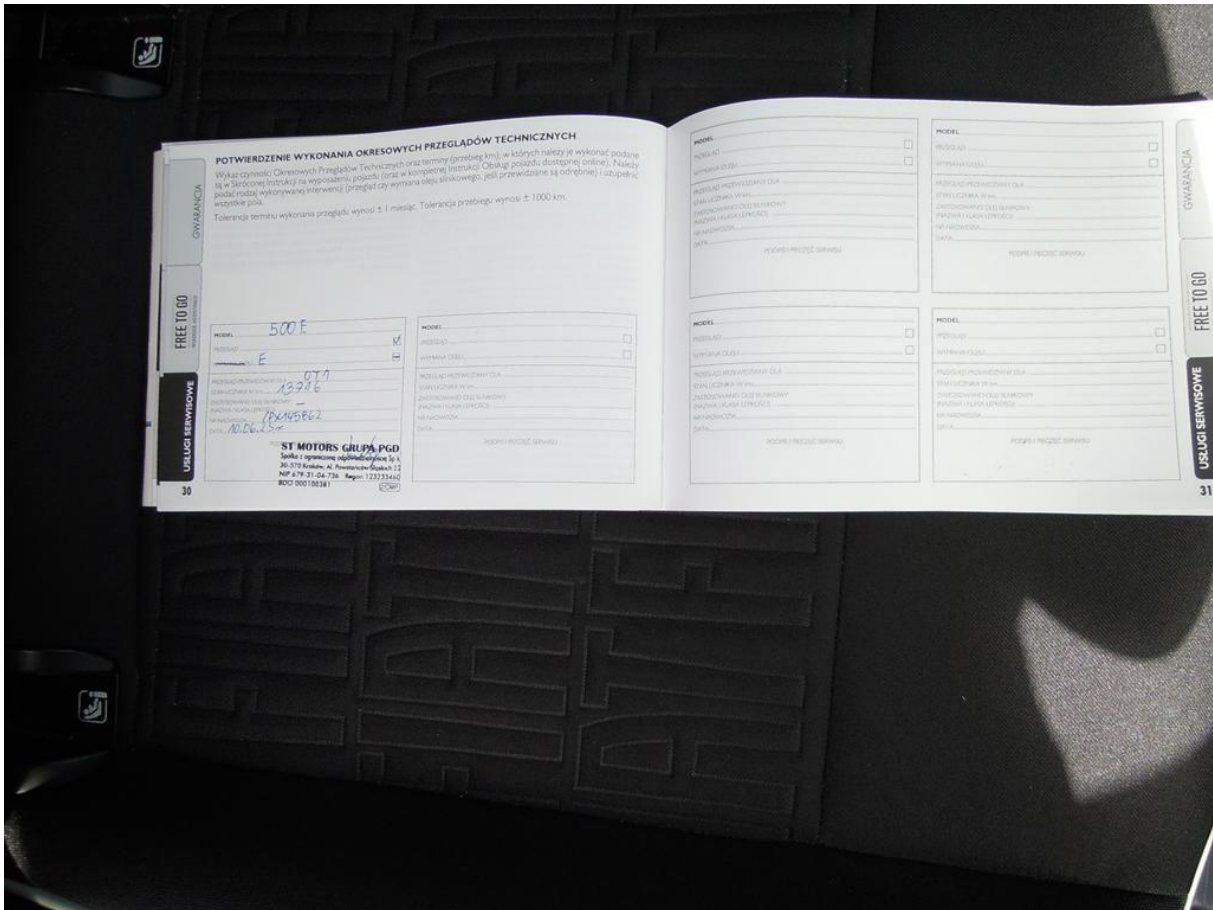

Fot. nr 53

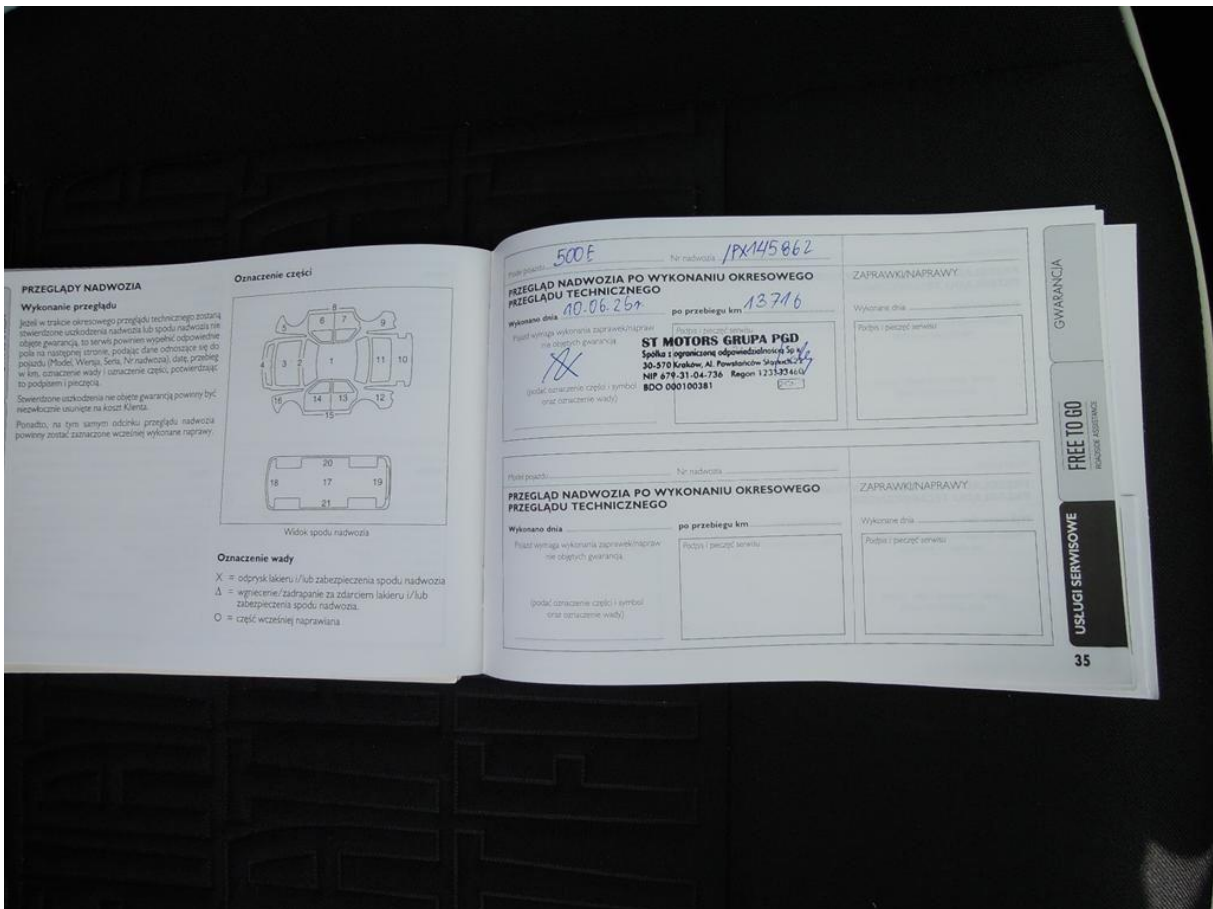

Fot. nr 54



Fot. nr 55

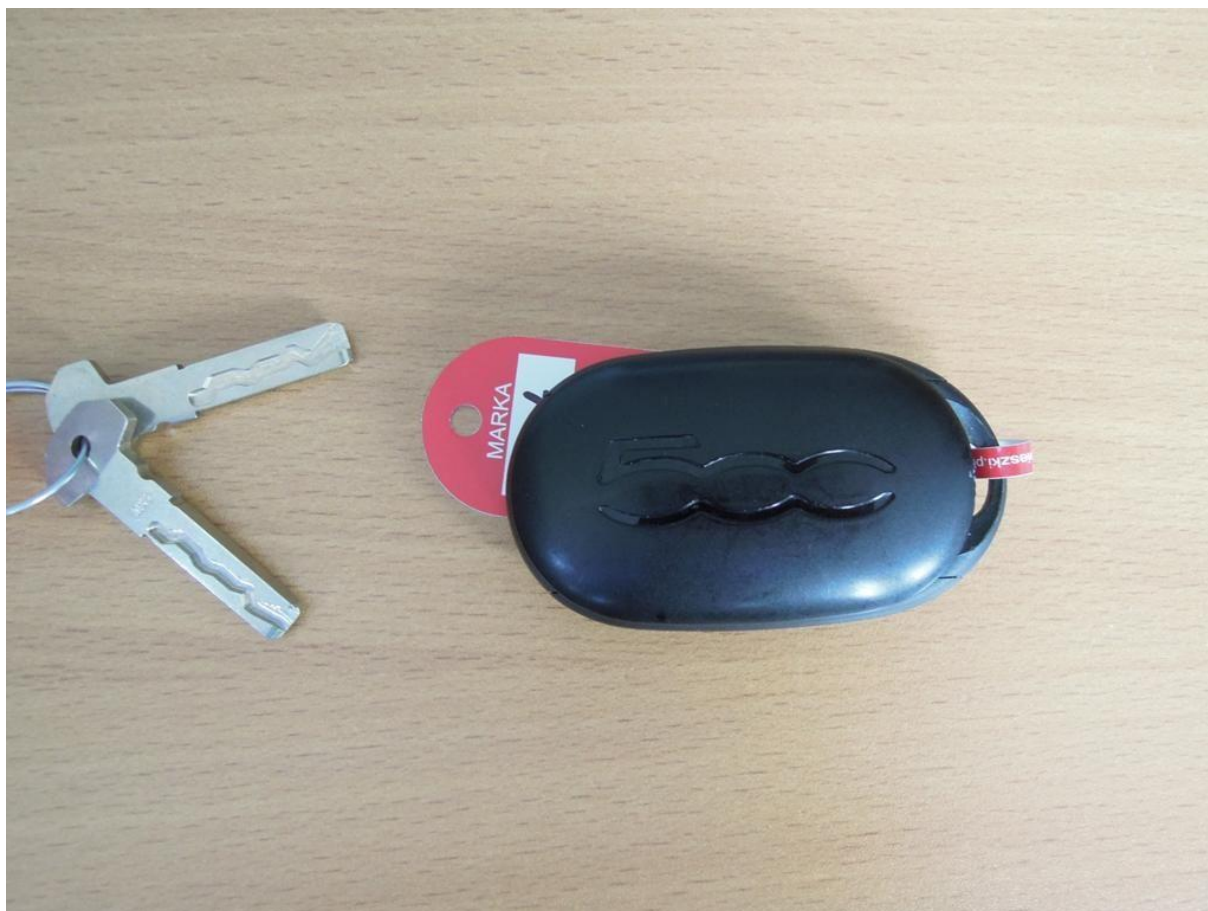

Fot. nr 56

Dokument wystawiony elektronicznie, w a ny bez podpisu