

Nr zlecenia: 11/08/06/2026/STELLANTIS Dawro

z dnia: 2026/06/08

**Zleceniodawca:**

Stellantis Financial Services Polska Sp. z o.o.  
Domaniewska 44A  
02-672 Warszawa



**Rzeczoznawca:**

Hubert Izdebski/zatw. Pion Weryfikacyjny eRzeczoznawcy

# WYCENA

Zadanie: Określenie wartości rynkowej pojazdu

**DANE IDENTYFIKACYJNE POJAZDU**

Dane: [D] VI-2026

Rodzaj pojazdu: **Samochód ciarowy do 3.5t**

VIN: **ZFA25000002Y92902**

Marka: **FIAT**

Nr rejestracyjny: **EL3KN36**

Model pojazdu: **Ducato MAXI HD 2.2 H3-POWER MR`24 E6.4 3.5t**

Nr Info-Expert: **045-06781**

Wersja: **L4H2**

Rok produkcji: **2024**

**Wartość pojazdu brutto (zakup)** .....

**64 400 PLN**

Wskazanie drogomierza 210345 km

Data pierwszej rejestracji 2024/06/10

Data wykonania badania technicznego 2027/06/10

Rodzaj nadwozia furgon z podwyższonym dachem, wydłużony 4 drzwiowy 3 osobowy

Dop. masa całkowita / Ładowność 3500 kg / 1265 kg

Liczba osi / Rodzaj napędu / Skrzynia biegów 2 / przedni (4x2) / manualna

Rozstaw osi 4035 mm

Jednostka napędowa z zapłonem samoczynnym

Pojemność / Moc silnika 2184 ccm / 103kW (140KM)

Doładowanie Turbosp. z chłodn. powietrza

Liczba cylindrów / Układ cylindrów 4 / rzędowy

Norma spalin E6.4

Kolor powłoki lakierowej, (rodzaj lakieru) Biały 2-warstwowy typu uni

**WYPOSAŻENIE STANDARDOWE**

L.p. Nazwa elementu wyposażenia

L.p. Nazwa elementu wyposażenia

1 Czujniki cofania

12 Sygnał ostrzegawczy cofania

2 Drzwi tylne dwuskrzydłowe

13 System kontroli trakcji ESC

3 Fotel pasażera podwójny ze schowkiem pod

14 System monitorowania ciśnienia powietrza w

|    |  |    |                                    |
|----|--|----|------------------------------------|
|    | siedzeniem                                     |    | oponach TPMS                       |
| 4  | Klimatyzacja                                   | 15 | wiatła do jazdy dziennej           |
| 5  | Klosze reflektorów czarne                      | 16 | Tapicerka foteli "Crepe"           |
| 6  | Ośłona chłodnicy w kolorze nadwozia            | 17 | Uchwyty do mocowania ładunków      |
| 7  | Pakiet Aerodynamiczny                          | 18 | Uconnect Box                       |
| 8  | Podłokietniki fotela kierowcy                  | 19 | Wspomaganie kierownicy elektryczne |
| 9  | Poduszka powietrzna kierowcy                   | 20 | Zbiornik paliwa 90l                |
| 10 | Przegroda przestrzeni bagażowej                | 21 | Zderzak przedni w kolorze czarnym  |
| 11 | Sygnalizacja niezapiętych pasów bezpieczeństwa | 22 | Zestaw naprawczy koła Fix & Go     |

**L.p. Nazwa pakietu / elementu pakietu wyposażenia standardowego**

- Lusterka zewnętrzne podgrzewane i regulowane elektrycznie  
Lusterka zewnętrzne regulowane elektrycznie  
Lusterka zewnętrzne podgrzewane elektrycznie
- Radio z 5-calowym dotykowym ekranem, DAB  
Złącze "USB"  
System Bluetooth  
Tuner radiowy cyfrowy DAB  
Złącze "AUX"  
Wyświetlacz 5" dotykowy  
Radiodbiornik
- Tempomat z ogranicznikiem prędkości  
Ogranicznik prędkości  
Tempomat

**OPIS ZAMONTOWANEGO W POJE DZIE OGUMIENIA**

| Koło            | Marka, typ                         | Bieżnik [mm] |
|-----------------|------------------------------------|--------------|
| Przednie lewe:  | *NEXEN 215/75 R16 116/114R ROADIAN | 4,0          |
| Przednie prawe: | *NEXEN 215/75 R16 116/114R ROADIAN | 5,0          |
| Tylne lewe:     | *NEXEN 215/75 R16 116/114R ROADIAN | 6,0          |
| Tylne prawe:    | *NEXEN 215/75 R16 116/114R ROADIAN | 5,0          |

**WYLICZENIE WARTOŚCI RYNKOWEJ**

|   |              |                      |                    |
|---|--------------|----------------------|--------------------|
| <b>WARTOŚĆ BAZOWA (ZAKUP) BRUTTO (25 mies.)</b>       |              |                      | <b>101 352 PLN</b> |
| KOREKTA ZA PIERWSZĄ REJESTRACJĘ                       | 962 PLN      | <i>po korekcie:</i>  | 102 314 PLN        |
| KOREKTA ZA PRZEBIEG                                   | - 25 118 PLN | <i>po korekcie:</i>  | 77 196 PLN         |
| KOREKTY RÓŻNE:  |              |                      |                    |
| Regionalna sytuacja rynkowa                           | - 7 719 PLN  |                      |                    |
| Stan utrzymania i dbałość o pojazd                    | - 4 631 PLN  |                      |                    |
| KOREKTY RÓŻNE RAZEM                                   | - 12 350 PLN | <i>po korektach:</i> | 64 846 PLN         |
| KOREKTA ZA OGUMIENIE                                  | - 400 PLN    | <i>po korekcie:</i>  | 64 446 PLN         |
| <b>WARTOŚĆ RYNKOWA (ZAKUP) BRUTTO PO ZAOKRĄGLENIU</b> |              |                      | <b>64 400 PLN</b>  |

**UWAGI RZECZOZNAWCY DOTYCZĄCE WYCENY**

Dokonano sprawdzenia historii pojazdu w bazie CEPiK.

Oględziny wykonywał: Marek Safianczuk

Wycena wykonana: Hubert Izdebski

Korekta „Regionalna sytuacja rynkowa” została zadana ze względu na zauważalne różnice między cenami lokalnymi a średnimi wartościami na rynku krajowym. Odzwierciedla aktualne warunki sprzedaży w regionie oraz lokalną atrakcyjność danego typu pojazdu.

Warto brutto (zakup\*) w tej zidentyfikowanego pojazdu, określona na miesiąc czerwiec 2026 roku wynosi:

\* Wartość określona jak przy zakupie pojazdu w celu ponownej jego sprzedaży przez podmiot handlujący pojazdami u innych.

**64400 PLN**

(słownie: sześćdziesiąt cztery tysiące czterysta złotych)

w tym VAT (23,0%) 12042,28 PLN

Wartość określona na podstawie:

- notowa wartości rynkowych z bazy pojazdów "Komputerowego Systemu INFO-EKSPERT" na VI-2026 zaakceptowanych przez wykonawcę opinii,
- korekta mających wpływ na wartość pojazdu.

## OPIS STANU TECHNICZNEGO ZESPOŁÓW POJAZDU



### NADWOZIE - Szkielet i poszycia zewnętrzne

| L.p. | Nazwa elementu         | L / P | Rodzaj uszkodzenia             | Opis | Fot. nr |
|------|------------------------|-------|--------------------------------|------|---------|
| 1    | Drzwi boczne tylne     | P     | Wgnieciono, zarysowania        |      |         |
| 2    | Próg                   | L     | Zarysowania powłoki lakierowej |      |         |
| 3    | Błotnik tylny          | P     | Wgniecenia                     |      |         |
| 4    | ściana boczna nadwozia | P     | Wgnieciono, zarysowania        |      |         |

Na pozostałych elementach obłachowania bryły nadwozia stwierdzono również typowe dla jego okresu eksploatacji uszkodzenia powłoki lakierowej (zarysowania, odpryski, itp.).

Szczegółowy stan pojazdu zobrazowany w dokumentacji zdjęciowej.



### NADWOZIE – Opis powłoki lakierowej

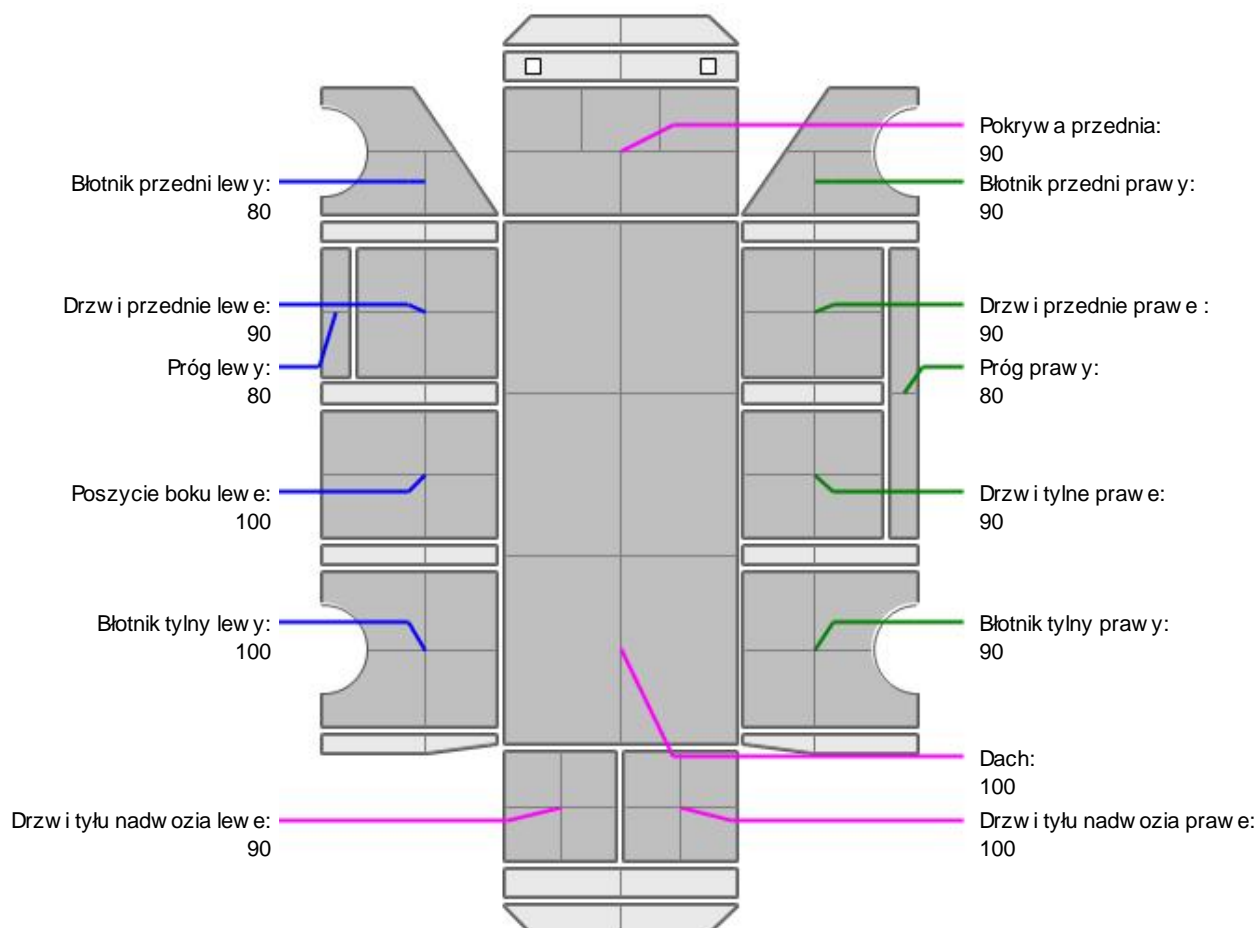

| L.p. | Nazwa elementu      | L / P | Grubość powłoki [µm] | Opis |
|------|---------------------|-------|----------------------|------|
| 1    | Pokrywa przednia    |       | 90                   |      |
| 2    | Dach                |       | 100                  |      |
| 3    | Błotnik przedni     | L     | 80                   |      |
| 4    | Próg                | L     | 80                   |      |
| 5    | Drzwi przednie      | L     | 90                   |      |
| 6    | Poszycie boku       | L     | 100                  |      |
| 7    | Błotnik tylny       | L     | 100                  |      |
| 8    | Drzwi tyłu nadwozia |       | 90                   |      |
| 9    | Błotnik przedni     | P     | 90                   |      |
| 10   | Próg                | P     | 80                   |      |
| 11   | Drzwi przednie      | P     | 90                   |      |
| 12   | Drzwi tylne         | P     | 90                   |      |
| 13   | Błotnik tylny       | P     | 90                   |      |
| 14   | Drzwi tyłu nadwozia |       | 100                  |      |

Podane przedziały grubości powłoki lakierowej poszczególnych elementów dotyczą wyłącznie punktów pomiarowych, tj. trzech wybranych miejsc na danym elemencie nadwozia. Nie oznacza to, że w pozostałych obszarach danego elementu grubość powłoki jest jednakowa ani że nie może wykraczać poza wskazane zakresy. Pomiary wykonano urządzeniem będącym w posiadaniu rzeczoznawcy. Pomiar wykonany innym przyrządem może się różnić.



### WYPOSAŻENIE ZEWNĘTRZNE

| L.p. | Nazwa elementu            | L / P | Rodzaj uszkodzenia | Opis | Fot. nr |
|------|---------------------------|-------|--------------------|------|---------|
| 1    | Obudowa lusterka bocznego | L     | Zarysowana         |      |         |
| 2    | Obudowa lusterka bocznego | P     | Zarysowana         |      |         |



### NADWOZIE – Wyposażenie wewnętrzne

| L.p. | Nazwa elementu                 | L / P | Rodzaj uszkodzenia      | Opis | Fot. nr |
|------|--------------------------------|-------|-------------------------|------|---------|
| 1    | Wnętrze przestrzeni ładunkowej |       | Zarysowania, wgniecenia |      |         |

Wnętrze pojazdu nosi typowe dla jego okresu eksploatacji zabrudzenia oraz zużycie wszystkich elementów.

### DOKUMENTY I KOMPLETACJA POJAZDU

|   |                        |                  |
|---|------------------------|------------------|
| 1 | Kluczyki (ilość sztuk) | Okazano 2 sztuki |
| 2 | Dowód rejestracyjny    | TAK              |
| 3 | Podnośnik samochodowy  | TAK              |
| 4 | Gaśnica                | TAK              |
| 5 | Trójkąt ostrzegawczy   | TAK              |

### POZOSTAŁE INFORMACJE

- Pochodzenie pojazdu**  
Krajowy
- Badanie poprawności numerów identyfikacyjnych**  
Numer VIN wybity na karoserii oraz numer VIN tabliczki znamionowej zgodny z dowodem rejestracyjnym
- Weryfikacja odczytanego stanu drogomierza**  
Odczytany z drogomierza

---

*Dokument wystawiony elektronicznie, w* *ny bez podpisu*

**DOKUMENTACJA FOTOGRAFICZNA**



Fot. nr 1



Fot. nr 2



Fot. nr 3



Fot. nr 4



Fot. nr 5



Fot. nr 6

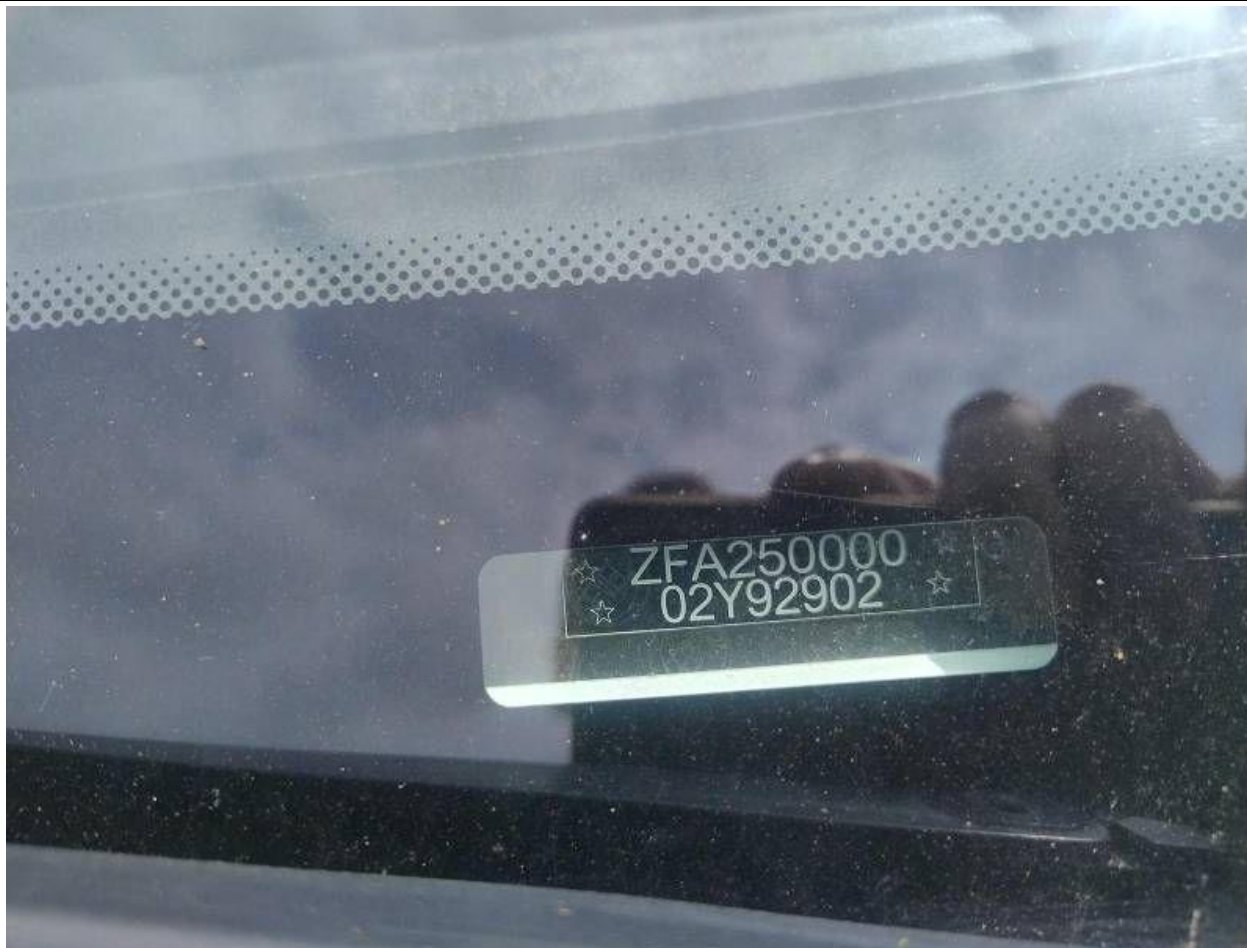

Fot. nr 7



Fot. nr 8



Fot. nr 9



Fot. nr 10



Fot. nr 11



Fot. nr 12



Fot. nr 13



Fot. nr 14



Fot. nr 15



Fot. nr 16



Fot. nr 17



Fot. nr 18



Fot. nr 19



Fot. nr 20



Fot. nr 21



Fot. nr 22



Fot. nr 23



Fot. nr 24



Fot. nr 25



Fot. nr 26



Fot. nr 27



Fot. nr 28



Fot. nr 29



Fot. nr 30



Fot. nr 31



Fot. nr 32



Fot. nr 33



Fot. nr 34



Fot. nr 35



Fot. nr 36



Fot. nr 37



Fot. nr 38



Fot. nr 39



Fot. nr 40



Fot. nr 41



Fot. nr 42



Fot. nr 43



Fot. nr 44

*Dokument wystawiony elektronicznie, wa ny bez podpisu*