

Nr zlecenia: 61/17/06/2026/STELLANTIS Dawro

z dnia: 2026/06/17

Zleceniodawca:

Stellantis Financial Services Polska Sp. z o.o.
Domaniewska 44A
02-672 Warszawa



Rzeczoznawca:

Adam dło/zatw. Pion Weryfikacyjny eRzeczoznawcy

WYCENA WARTO CI

Zadanie: Ocena stanu technicznego i określenie wartości rynkowej pojazdu

DANE IDENTYFIKACYJNE POJAZDU

Dane: [O] VI-2026

Rodzaj pojazdu: **Samochód osobowy**

VIN: **VR3FPHNSLR Y516859**

Marka: **PEUGEOT**

Nr rejestracyjny: **PY93575**

Model pojazdu: **308 III MR`21 E6d/e**

Nr Info-Ekspert: **029-04551**

Wersja: **Active Pack S&S**

Rok produkcji: **2024**

Wartość pojazdu brutto (zakup)

68 500 PLN

Wskazanie drogomierza	54030 km
Data pierwszej rejestracji	2024/04/29
Data wykonania badania technicznego	2027/04/29
Rodzaj nadwozia	hatchback 5 drzwiowy
Dop. masa całkowita	1790 kg
Jednostka napędowa	z zapłonem iskrowym (wtrysk)
Pojemność / Moc silnika	1199 ccm / 96kW (131KM)
Liczba cylindrów / Układ cylindrów / Liczba zaworów	3 / rzędowy / 12
Rodzaj skrzyni biegów	manualna
Rodzaj napędu	przedni (4x2)
Kolor powłoki lakierowej, (rodzaj lakieru)	Niebieski 2-warstwowy z efektem metalicznym

WYPOSAŻENIE STANDARDOWE

L.p.	Nazwa elementu wyposażenia	L.p.	Nazwa elementu wyposażenia
1	ABS - system zapobiegający blokowaniu kół	31	Poduszka powietrzna pasażera z możliwością odłączenia
2	Blokada drzwi tylnych mechaniczna	32	Poduszki powietrzne boczne przednie
3	Czarna błyszcząca pasy ozdobne pomiędzy tylnymi wiatłami	33	Poduszki powietrzne kurtynowe
4	Czujnik zmierzchu	34	Radio Connect

5	Czujniki ciśnienia w oponach po rednie	35	Reflektory przednie Eco LED
6	Czujniki parkowania - tył	36	Ręczna regulacja wysokości wiatel
7	Deska rozdzielcza z malowan kraw dzi i listw ozdoba Traxx	37	System aktywnego monitorowania pasa ruchu (LKA)
8	Dolna nakładka zderzaka przedniego w kolorze czarnym	38	System automatycznego awaryjnego hamowania (VAEB)
9	Fotel kierowcy z regulacją odcinka l d wiowego	39	System bezkluczykowego uruchamiania pojazdu DML
10	Fotel kierowcy z regulacją wysoko ci	40	System elektronicznej kontroli toru jazdy ESP
11	Fotel pasażera z regulacją wysoko ci	41	System ICB
12	Głośniki 6 szt. (w tym 2 tweetyery)	42	System Mirroring Apple Carplay/Android Auto
13	Gniazdo 12V	43	System ostrzegania o ograniczeniach pr dko ci SLI
14	Hamulec postojowy elektryczny	44	System programowania odczytanych pr dko ci na tempomacie - ISA
15	Klimatyzacja automatyczna 2 strefowa	45	System rozpoznawania znaków drogowych TSR
16	Kolumna kierownicy regulowana	46	System wspomaganie pokonywania wzniesie Hill Assist
17	Lampy tylne LED	47	System wykrywania zm czenia kierowcy (DAA3)/Kamera monitoruj ca kierowc
18	Lusterka zewnętrzne składane elektrycznie	48	Szyba przednia akustyczna
19	Lusterka zewnętrzne w kolorze czarnym	49	Szyby przednie i tylne regulowane elektrycznie z funkcją anti-pinch
20	Lusterka zewnętrzne z oświetleniem powitalnym	50	wiatła do jazdy dziennej LED
21	Lusterko wewnętrzne elektrochromatyczne	51	Tapicerka materiałowa "Renze"
22	Mocowanie fotelika dzieci ecego ISOFIX na tylnych skrajnych siedzeniach	52	Tarcze kół aluminiowe 16" AUCLAND
23	Pakiet Peugeot i-Cockpit z panelem konfigurowalnych zegarów 10"	53	Tempomat
24	Pakiet Safety Plus - System Active Safety Brake (AEBS3)	54	Tyłna kanapa dzielona 1/3-2/3
25	Pasy bezpieczeństwa przednie z regulacją wysoko ci mocowania	55	Wspomaganie układu kierowniczego zmienne elektryczne
26	Pasy bezpieczeństwa tylne trzypunktowe	56	Wycieraczki szyby przedniej z prac automatyczn (czujnik deszczu)
27	Pasy bezpieczeństwa tylne z ogranicznikami siły napi cia	57	Wyświetlacz dotykowy 10"
28	Podłokietnik centralny przedni ze schowkiem	58	Zamek centralny z dwoma pilotami
29	Podsufitka w jasnej tonacji	59	Zestaw naprawczy opon
30	Poduszka powietrzna kierowcy	60	Zł cze "USB Connectivity x 2

L.p. Nazwa pakietu / elementu pakietu wyposażenia standardowego

- 1 Kierownica wielofunkcyjna pokryta skór
Kierownica wielofunkcyjna
Kierownica pokryta skór
- 2 Lusterka zewnętrzne podgrzewane i regulowane elektrycznie
Lusterka zewnętrzne regulowane elektrycznie
Lusterka zewnętrzne podgrzewane elektrycznie
- 3 Pakiet Drive Assist (M)
Tempomat adaptacyjny z funkcją 30 (ACC 30)
Pakiet Safety Plus - System Active Safety Brake (AEBS3)

OPIS ZAMONTOWANEGO W POJE DZIE OGUMIENIA

Koło	Marka, typ			Bieżnik [mm]
Przednie lewe:	*PAXARO 205/55R16	91T	WINTER	4,0
Przednie prawe:	*PAXARO 205/55R16	91T	WINTER	5,0
Tylne lewe:	*PAXARO 205/55R16	91T	WINTER	6,4
Tylne prawe:	*PAXARO 205/55R16	91T	WINTER	6,1

WYLICZENIE WARTO CI RYNKOWEJ

WARTO BAZOWA (ZAKUP) BRUTTO (25 mies.)		74 400 PLN
KOREKTA ZA PIERWSZ REJESTRACJ	- 469 PLN <i>po korekcie:</i>	73 931 PLN
KOREKTA ZA PRZEBIEG	- 3 590 PLN <i>po korekcie:</i>	70 341 PLN
KOREKTY RÓ NE:		
Stan utrzymania i dbała o pojazd	-1 758 PLN	
KOREKTY RÓ NE RAZEM	- 1 758 PLN <i>po korektach:</i>	68 583 PLN
KOREKTA ZA OGUMIENIE	- 56 PLN <i>po korekcie:</i>	68 527 PLN
WARTO RYNKOWA (ZAKUP) BRUTTO PO ZAOKR GLENIU		68 500 PLN

UWAGI RZECZOZNAWCY DOTYCZ CE WYCENY

Dokonano sprawdzenia historii pojazdu w bazie CEPiK.

Ogl dziny wykonał: Adrian Staniak

Wycena wykonana: Adam dło

Warto brutto (zakup*) wy ej zidentyfikowanego pojazdu, okre lona na miesi c czerwiec 2026 roku wynosi:

* Warto okre lona jak przy zakupie pojazdu w celu ponow nej jego sprzeda y przez podmiot handluj cy pojazdami u yw anymi.

68500 PLN

(słownie: sze dziesi t osiem tysi cy pi set złotych)

w tym VAT (23,0%) 12808,94 PLN

Warto okre lono na podstawie:

- notowa warto ci rynkowych z bazy pojazdów "Komputerowego Systemu INFO-EKSPERT" na VI-2026 zaakceptowanych przez wykonawc opinii,
- korekt maj cych wpływ na warto pojazdu.

OPIS STANU TECHNICZNEGO ZESPOŁÓW POJAZDU**NADWOZIE - Szkielet i poszycia zewn trzne**

L.p.	Nazwa elementu	L / P	Rodzaj uszkodzenia	Opis	Fot. nr
1	Pokrywa przednia		Zarysowania powłoki lakierowej		
2	Drzwi boczne tylne	L	Zarysowania powłoki lakierowej, Wgniecione		
3	Błotnik tylny	P	Zarysowania powłoki lakierowej		

Pojazd w trakcie ogl dzin zabrudzony, mo liwo wykrycia dodatkowych uszkodze po umyciu.

Na pozostałych elementach oblachowania bryły nadwozia stwierdzono równie typowe dla jego okresu eksploatacji uszkodzenia powłoki lakierowej (zarysowania, odpryski, itp.).

Szczegółowy stan pojazdu zobrazowany w dokumentacji zdj ciowej.



NADWOZIE – Opis powłoki lakierowej

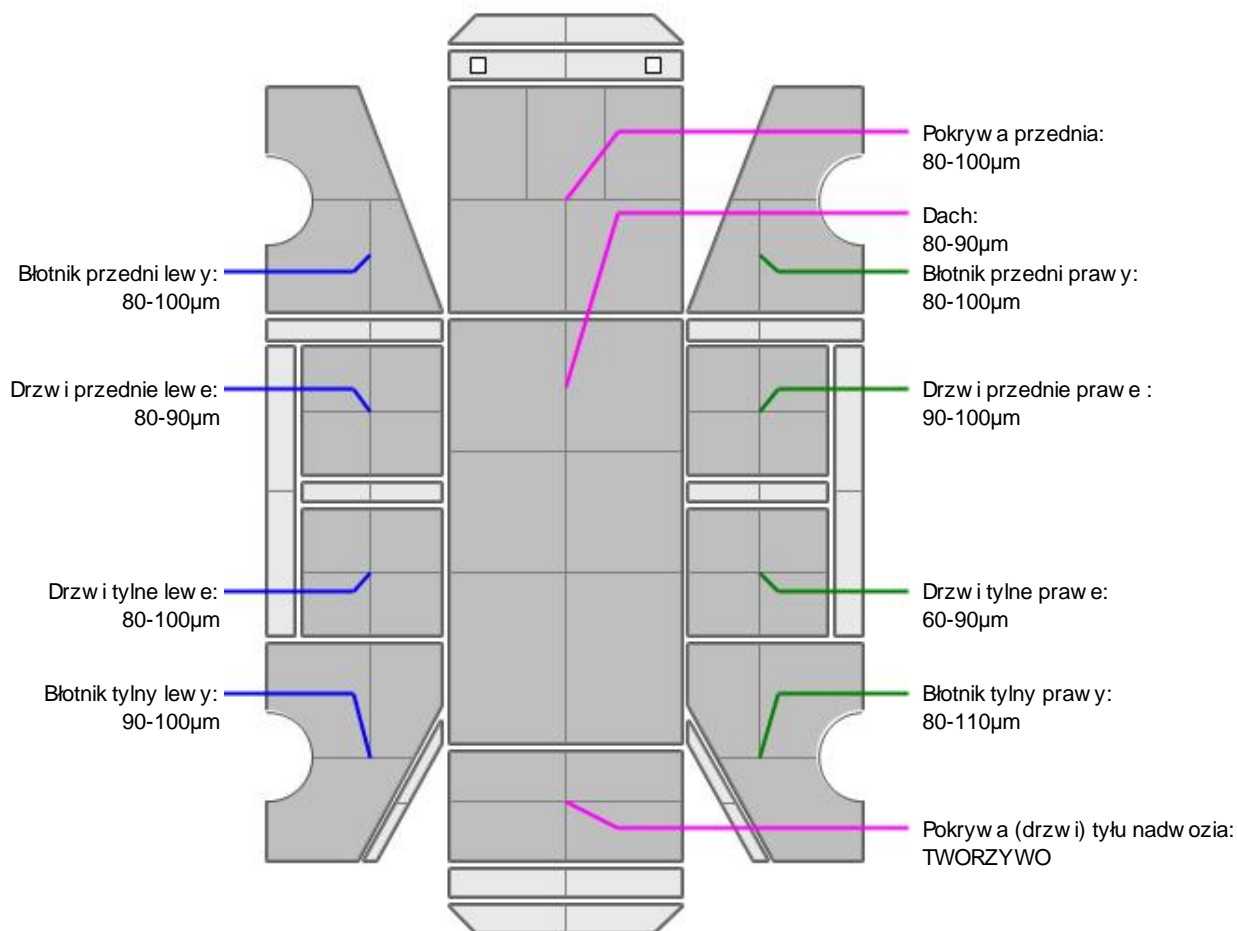

L.p.	Nazwa elementu	L / P	Grubość powłoki [µm]	Opis
1	Pokrywa przednia		80-100µm	
2	Dach		80-90µm	
3	Błotnik przedni	L	80-100µm	
4	Drzwi przednie	L	80-90µm	
5	Drzwi tylne	L	80-100µm	
6	Błotnik tylny	L	90-100µm	
7	Błotnik przedni	P	80-100µm	
8	Drzwi przednie	P	90-100µm	
9	Drzwi tylne	P	60-90µm	
10	Błotnik tylny	P	80-110µm	
11	Pokrywa (drzwi) tyłu nadwozia		TWORZYWO	

Podane przedziały grubości powłoki lakierowej poszczególnych elementów dotyczą wyłącznie punktów pomiarowych, tj. trzech wybranych miejsc na danym elemencie nadwozia. Nie oznacza to, że w pozostałych obszarach danego elementu grubość powłoki jest jednakowa ani że nie może wykraczać poza wskazane zakresy. Pomiary wykonano urządzeniem bezdźwiękowym w posiadaniu rzeczoznawcy. Pomiar wykonany innym przyrządem może się różnić.

**NADWOZIE – Wyposażenie zewn trzne**

L.p.	Nazwa elementu	L / P	Rodzaj uszkodzenia	Opis	Fot. nr
1	Obudowa lusterka bocznego	P	Zarysowana		
2	Zderzak tylny		Zarysowany		

**NADWOZIE – Wyposażenie wewn trzne**

L.p.	Nazwa elementu	L / P	Rodzaj uszkodzenia	Opis	Fot. nr
1	Fotel przedni kpl.	L	Zabrudzony		
2	Fotel przedni kpl.	P	Zabrudzony		
3	Kanapa tylna		Zabrudzona		
4	Wygłuszenie pokrywy silnika		Rozdarcie materiału		

Wn trze pojazdu nosi typowe dla jego okresu eksploatacji zabrudzenia oraz zuycie wszystkich elementów.

JAZDA KONTROLNA

- | | | |
|---|-----------------------------------|----------|
| 1 | Gło no pracy silnika | BEZ UWAG |
| 2 | Praca układu kierowniczego | BEZ UWAG |
| 3 | Gło no (stuki) zawieszenia | BEZ UWAG |
| 4 | Zmiana biegów, działanie sprz gła | BEZ UWAG |
| 5 | Skuteczno hamulca zasadniczego | BEZ UWAG |
| 6 | Skuteczno hamulca pomocniczego | BEZ UWAG |

Próba ruchowa przeprowadzona na niewielkim dystansie, na zimnym silniku, w warunkach parkingowych, z prdko ci do 15 km/h.

DOKUMENTY I KOMPLETACJA POJAZDU

- | | | |
|---|-----------------------|------------------|
| 1 | Ksi ka serwisowa | TAK |
| 2 | Kluczyki (ilo sztuki) | Okazano 2 sztuki |
| 3 | Dowód rejestracyjny | TAK |
| 4 | Instrukcja obsługi | TAK |
| 5 | Ga nica | TAK |
| 6 | Trójk t ostrzegawczy | TAK |

POZOSTAŁE INFORMACJE

- Pochodzenie pojazdu**
Krajowy
- Badanie poprawno ci numerów identyfikacyjnych**
Numer VIN wybity na karoserii oraz numer VIN tabliczki znamionowej zgodny z dowodem rejestracyjnym
- Weryfikacja odczytanego stanu drogomierza**
Odczytany z drogomierza

Zastrzeżenia ograniczające opinię

ü Zawarte w niniejszej Wycenie/Raporcie informacje (w tym dotyczące wyposażenia) służy jedynie ogólnym celom informacyjnym. Wycena/Raport nie może być zatem traktowana jako oferta w rozumieniu przepisów Kodeksu Cywilnego oraz opisu towaru ani zapewnienia w rozumieniu art. 4 Ustawy z dnia 27 lipca 2002 roku o szczególnych warunkach sprzedaży konsumenckiej.

ü Wycena/Raport została sporządzona w celu ustalenia istnienia albo nieistnienia uszkodzeń nieakceptowalnych pod kątem czerpienia korzyści z samochodu lub innych okoliczności uzgodnionych w zleceniu. Wycena/Raport nie obejmuje typowych uszkodzeń wynikających z eksploatacji samochodu oraz jego standardowego zużycia.

ü Jeżeli chcesz traktować ten dokument jako źródło wiedzy o samochodzie przy jego zakupie, czynisz to na własną odpowiedzialność. Rzeczoznawca sp.j. nie ponosi odpowiedzialności za takie użycie tej Wyceny/Raporu.

ü Niniejsza wycena służy wyłącznie do oszacowania wartości rynkowej przedmiotu wyceny i nie może być wykorzystywana do żadnego innego celu, ni wymienionego powyżej. W szczególności wycena nie może stanowić podstawy do oceny cech i stanu wycenianego obiektu przy jego zakupie.

ü Rzeczoznawca nie bierze na siebie odpowiedzialności za wady ukryte (prawne i fizyczne) oraz ewentualne skutki wynikające z dalszego użytkowania przedmiotu wyceny, a także za skutki wykorzystania samej wyceny.

ü Powyższa wycena nie jest ekspertyzą stanu technicznego przedmiotu wyceny i za taką nie może być uznawana, w szczególności nie może być traktowana jako gwarancja sprzedaży przedmiotu wyceny za oszacowaną wartość.

ü Wycenę przeprowadzono w oparciu o dostarczoną dokumentację oraz badanie organoleptyczne wycenianego obiektu. Nie prowadzono badań diagnostycznych oraz weryfikacji warsztatowej przedmiotu wyceny.

ü Nie stwierdzono dodatkowych niesprawności i/lub uszkodzeń i/lub braków w zakresie możliwym do ustalenia w warunkach oględzin tj. bez dostępu do spodu pojazdu, specjalistycznego sprzętu diagnostycznego, jazdy próbnej wykonanej w warunkach drogowych z obciążeniem.

ü Rzeczoznawca podczas oględzin poza warsztatem nie jest w stanie stwierdzić wypadkowej przeszłości pojazdu. W przypadku podwyższonych wartości pomiarów powłoki lakierowej, konieczna jest ekspertyza w warunkach warsztatowych.

ü Rok produkcji pojazdu - nie weryfikowano. Przyjeto w oparciu o dane przekazane przez Zleceniodawcę.

ü Niniejsza wycena nie może być publikowana w całości w jakimkolwiek dokumencie bez zgody wykonawców i bez uzgodnienia z nimi formy i treści takiej publikacji. Zakaz publikacji nie dotyczy posługiwania się wyceną w umowach cywilno-prawnych zawieranych przez zleceniodawcę i dotyczących przedmiotu.

ü Przed odbiorem pojazdu, kupujący zobowiązany jest do konfrontacji rzeczywistego stanu z informacjami zawartymi w wycenie. Odbiór przedmiotu jest równoznaczny ze zrzeczeniem się wszelkich roszczeń, co do stanu technicznego.

ü Nie badano poprawności i/lub budowy numerów identyfikacyjnych/seryjnych obiektu oraz nie weryfikowano prawdziwości danych obiektu.

ü Niniejsza wycena nie może być traktowana jako gwarancja sprzedaży przedmiotu wyceny za oszacowaną wartość.

ü W przypadku ujawnienia dodatkowych informacji dotyczących przedmiotowego pojazdu, niedostępnych w czasie wykonywania niniejszej opinii, zaprezentowane stanowisko może ulec zmianie.

ü W opinii założono, że nie wykryto żadnych faktów, które mogłyby istotnie wpływać na wartość wycenionego pojazdu, jeżeli w opisie pojazdu nie widnieją inaczej.

ü Rzeczoznawca nie ponosi odpowiedzialności za ewentualne błędy wynikające z przedstawionych informacji otrzymanych od użytkownika/sprzedawcy/zamawiającego wycenę, jeżeli brak podstaw do kwestionowania ich zgodnie ze stanem rzeczywistym lub jeżeli ustalenie stanu rzeczywistego przez rzeczoznawcę było niemożliwe lub znacznie utrudnione.

ü Wyposażenie standardowe wg. Info - Ekspert. Rzeczoznawca nie ponosi odpowiedzialności za ewentualne błędy programu. Lista wyposażenia w wycenie ma charakter poglądowy i nie potwierdza kompletności. Aby ustalić specyfikacje fabrycznego wyposażenia należy się do dealera.

ü W warunkach, w jakich przeprowadzono oględziny rzeczoznawca nie miał możliwości zweryfikowania poprawności działania całego wyposażenia.

ü Opis stanu technicznego pojazdu jest w pełni na dzień oglądania. Rzeczoznawca nie bierze odpowiedzialności za zmiany stanu pojazdu wynikające z dalszej eksploatacji lub postoju (np. uszkodzenie akumulatora, powłoki lub powstanie ognisk korozji, uszkodzenie układu hamulcowego, itp.) – zaleca się sprawdzenie daty wyceny

ü Jeżeli elementy jednostki napędowej, układu przeniesienia napędu itp., są rozmontowane, rzeczoznawca nie weryfikuje kompletności poszczególnych układów. Możliwość wystąpienia braków w kompletacji (np. ze względu na wykorzystanie unieruchomionego pojazdu jako „dawcy części”).

ü Nie weryfikowano odczytanego stanu drogomierza z zapisami w urządzeniach elektronicznych pojazdu. Rzeczoznawca nie dokonuje oceny autentyczności przebiegu.

ü W przypadku pojazdów z niesprawnym akumulatorem lub bez niego - podłączenie sprawnego akumulatora nie gwarantuje sprawności technicznej pojazdu. W związku z tym przyjmuje się, że stan techniczny pojazdu jest nieznany, istnieje ryzyko ujawnienia wad ukrytych i dodatkowych uszkodzeń.

ü Nie weryfikowano gwarancji, statusu pakietów serwisowych i kompletności w zakresie osprzętu dodatkowego, z którym przedmiot był zamówiony.

Dokument wystawiony elektronicznie, w pełni bez podpisu

DOKUMENTACJA FOTOGRAFICZNA



Fot. nr 1



Fot. nr 2



Fot. nr 3



Fot. nr 4



Fot. nr 5



Fot. nr 6



Fot. nr 7



Fot. nr 8



Fot. nr 9

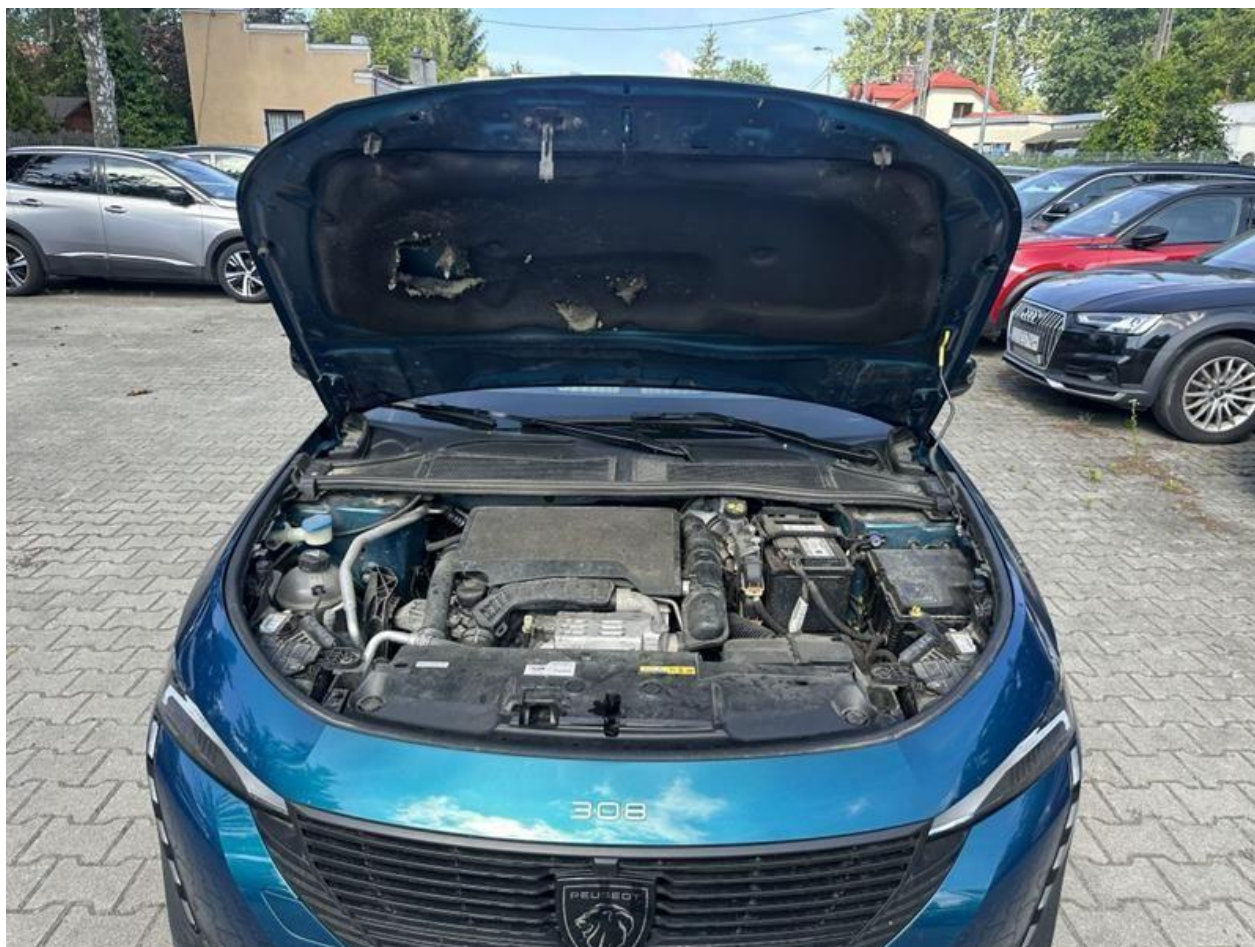

Fot. nr 10



Fot. nr 11



Fot. nr 12



Fot. nr 13



Fot. nr 14



Fot. nr 15



Fot. nr 16



Fot. nr 17



Fot. nr 18



Fot. nr 19



Fot. nr 20



Fot. nr 21



Fot. nr 22



Fot. nr 23



Fot. nr 24



Fot. nr 25



Fot. nr 26



Fot. nr 27



Fot. nr 28



Fot. nr 29



Fot. nr 30



Fot. nr 31



Fot. nr 32



Fot. nr 33



Fot. nr 34



Fot. nr 35



Fot. nr 36



Fot. nr 37

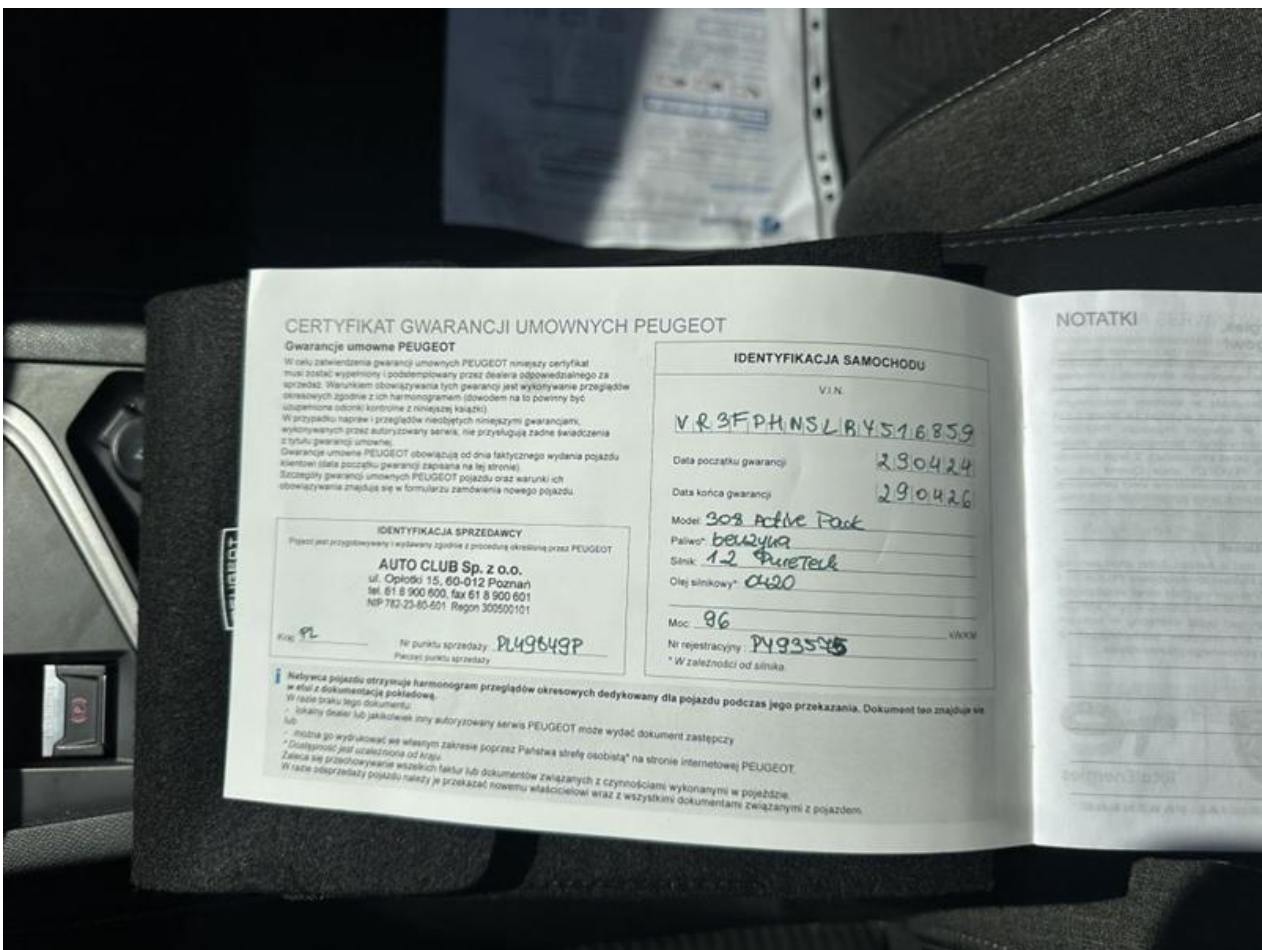

Fot. nr 38

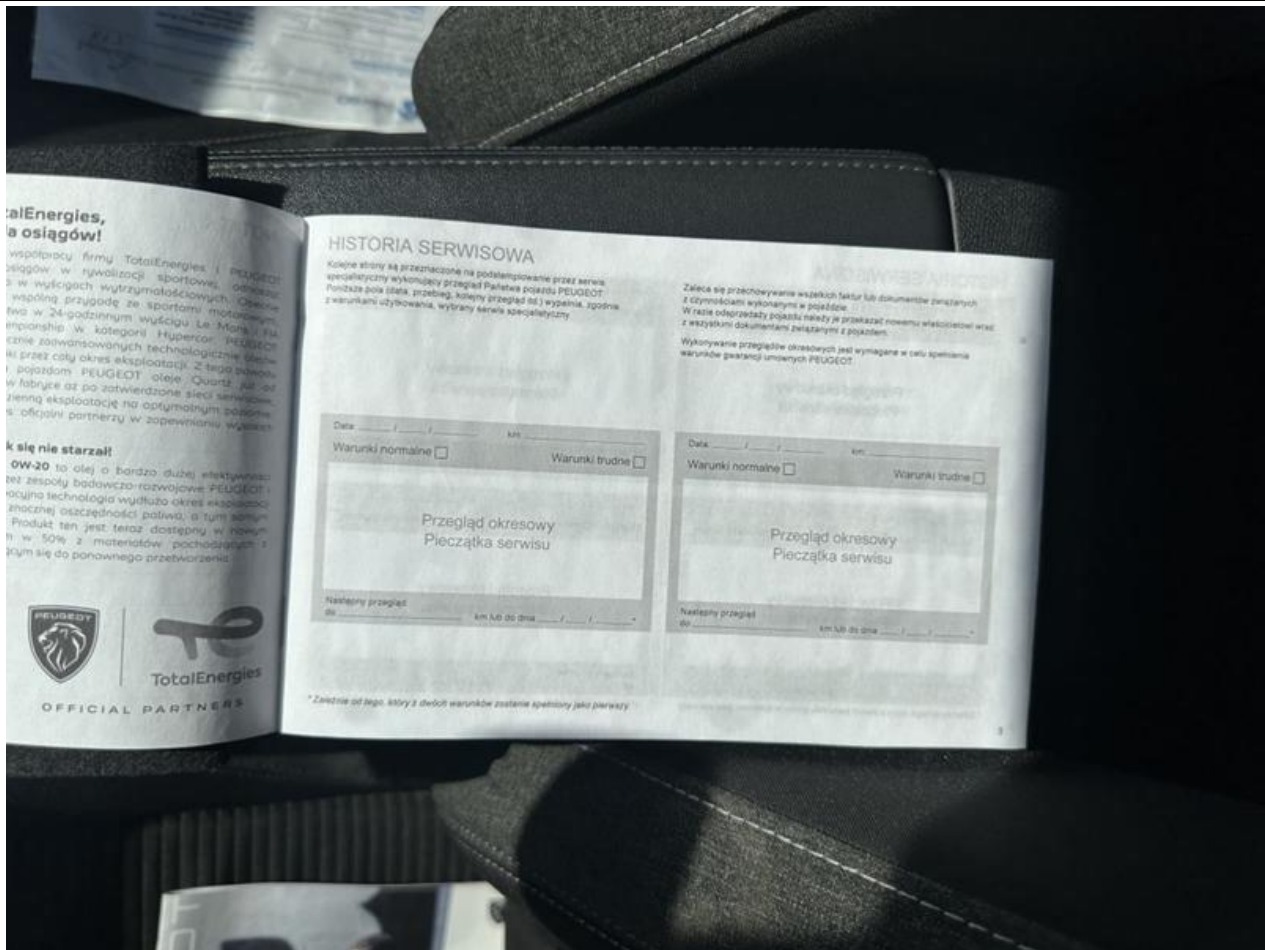

Fot. nr 39



Fot. nr 40



Fot. nr 41

Dokument wystawiony elektronicznie, wa ny bez podpisu