

EKSPERTYZA TECHNICZNA NR SM-182/2026_KK4143K

Numer szkody / sprawy SM-182/2026_KK4143K
Nr kalkulacji 9446

DANE WYKONUJĄCEGO

Użytkownik Walewski Andrzej
Nr licencji 35006

DANE KLIENTA / WŁAŚCICIELA

Imię i nazwisko: Santander Consumer Multirent Sp. z o.o.
Adres: 54-202 Wrocław
ul. Legnicka 48B

DANE POJAZDU - kod EC 0154085

Numer rejestracyjny: KK4143K
Numer nadwozia: U5YPU81BGPL162411
Marka: KIA
Model: Sportage 21-25
Typ: Sportage 1.6 T-GDI mHEV M 2WD DCT
Data pierwszej rejestracji: 10.05.2023
Rok produkcji: 2023

WYCENA

Nr wyceny: 9328
Data wyceny: 12.05.2026
Wycena na dzień: 12.05.2026
Wersja bazy danych: 2026.04
Wartość:

Numer wyceny **9446**
Data wyceny **12.05.2026**
Wycena na dzień **12.05.2026**
Numer licencji / użytkownik **35006 / Walewski Andrzej**

DANE SZKODY / SPRAWY

Numer szkody / sprawy SM-182/2026_KK4143K

DANE KLIENTA / WŁAŚCICIELA

Imię i nazwisko Santander Consumer Multirent Sp. z o.o.
Adres 54-202 Wrocław
ul. Legnicka 48B

DANE POJAZDU - kod EC 0154085

Numer rejestracyjny / numer VIN KK4143K / U5YPU81BGPL162411
Data pierwszej rejestracji / wiek w miesiącach 10.05.2023 / 36
Rok produkcji 2023
Przebieg rzeczywisty (km) / sposób ustalenia 49 937 / Odczytany
Przebieg standardowy / różnica (km) 64 800 / -14 863
Lakier biały perłowy
Liczba właścicieli Nie podano
Stan pojazdu Dobry
Specjalne zabezpieczenia antykradzieżowe NIE
Marka KIA
Model Sportage 21-25
Typ Sportage 1.6 T-GDI mHEV M 2WD DCT
Rodzaj nadwozia / liczba drzwi / liczba miejsc Kombi / 5 / 5
Okres dostępności 01.12.2021 - 28.02.2024
Pojemność silnika (ccm) 1598
Moc kW / KM 110 / 150
Paliwo / katalizator Benzyna / Katalizator (3drozny)+GPF
Układ / liczba cylindrów R / 4
Skrzynia / liczba biegów A / 7

WYCENA POJAZDU**Zakup**

Notowanie Eurotax (baza danych 2026.04) PLN
Korekta na przebieg PLN
Wartość wyposażenia dealerskiego PLN
Wartość czynników obniżających wartość PLN
Korekta na stan opon PLN

Wartość pojazdu (brutto) PLN

WYPOSAŻENIE STANDARDOWE POJAZDU

- ABS
- Alarm
- Czujnik ciśnienia w oponach
- Czujnik zmierzchu
- DBC - system kontroli zjazdu ze wzniesienia
- El. podnoszenie szyb, przód i tył z funkcją auto po stronie kierowcy
- ESC - system stabilizacji toru jazdy
- Felgi aluminiowe 17 z ogumieniem
- Funkcja przypominania o sprawdzeniu tylnych siedzeń
- Funkcja wyboru trybu jazdy
- Gniazdo 12V w bagażniku
- Gniazdo 12V w konsoli centralnej
- Gniazdo USB w konsoli centralnej do transmisji danych
- Gniazdo USB-C do ładowania urządzeń przenośnych w konsoli centralnej
- HAC - System wspomagający pokonywanie podjazdów
- Hamulec postojowy elektryczny z funkcją Auto Hold
- Immobilizer
- Instalacja radiowa + 6 głośników
- Kamera cofania z dynamicznymi liniami ułatwiającymi parkowanie
- Kierownica skórzana
- Kierownica wielofunkcyjna: sterowanie systemem audio, bluetooth
- Kieszenie w oparciach foteli przednich
- Klamki wewnętrzne w kolorze metalicznym
- Klamki zewnętrzne w kolorze nadwozia
- Klimatyzacja manualna z nawiewami dla drugiego rzędu
- Lakier uni
- Lampy LED mijania i drogowe z funkcją automatycznych świateł drogowych
- Lampy tylne LED (diodowe)
- LFA - asystent utrzymania auta pośrodku pasa
- Listwa wykończeniowa deski rozdzielczej w kolorze srebrnym
- Listwy okien z satynowym wykończeniem
- Listwy progowe srebrne
- LKA - asystent utrzymania pasa ruchu
- Lusterka boczne podgrzewane
- Lusterka boczne regulowane elektrycznie
- Lusterka boczne składane elektrycznie
- Lusterka boczne w kolorze nadwozia
- Lusterka boczne z kierunkowskazami LED
- Lusterko wsteczne fotochromatyczne
- MCB - Autonomiczny hamulec pokolizyjny
- Poduszka powietrzna kierowcy - centralna
- Poduszki powietrzne boczne oraz pełnowymiarowe kurtyny powietrzne dla przednich i tylnych siedzeń
- Poduszki powietrzne czołowe dla kierowcy i pasażera, system dezaktywacji poduszki powietrznej pasażera
- Przedni podłokietnik ze schowkiem
- Radio DAB, Apple CarPlay, AndroidAuto, 8 calowy ekran dotykowy
- Relingi dachowe
- Schowek pod podłogą bagażnika
- System autonomicznego hamowania z funkcją wykrywania pojazdów, pieszych i rowerzystów FCA
- System powiadamiania ratunkowego E-Call
- Szyba przednia akustyczna
- Światła do jazdy dziennej wykonane w technologii LED
- Tapicerka materiałowa
- Tempomat
- TSA - system stabilizacji toru jazdy przyczepy
- Tylna kanapa składana i dzielona w proporcji 40:20:40
- Tylny podłokietnik z uchwytem na kubki
- Uchwyty do składania oparcia tylnej kanapy w bagażniku
- Uchwyty ISOFIX do instalacji fotelika
- Zamek centralny z pilotem
- Zestaw do naprawy przebitej opony
- Zestaw głośnomówiący z Bluetooth
- Zestaw wskaźników kierowcy z 4.2 calowym kolorowym wyświetlaczem

WYPOSAŻENIE DODATKOWE - DEALERSKIE

Zakup

- Lakier metalik PLN
- Pakiet Smart PLN
 - Czujnik deszczu
 - Czujnik odległości przy parkowaniu - przód/tył
 - Funkcja automatycznego odparowywania szyby przedniej
 - Klimatyzacja automatyczna, dwustrefowa z nawiewem dla drugiego rzędu

SUMA

PLN

CZYNNIKI OBNIŻAJĄCE WARTOŚĆ

Zakup

- Konieczność naprawy pojazdu (-10%) PLN

SUMA

PLN

Oś 1, Opona 1 (lewa), FALKEN, 215/65R17		
Nominalna głębokość bieżnika [mm]:	12	
Rzeczywista głębokość bieżnika [mm]:	5	
Zużycie [%]:	70	
Obniżka na zniszczenie [%]:	0	
Wartość (brutto)		PLN
Oś 1, Opona 2 (prawa), FALKEN, 215/65R17		
Nominalna głębokość bieżnika [mm]:	12	
Rzeczywista głębokość bieżnika [mm]:	5	
Zużycie [%]:	70	
Obniżka na zniszczenie [%]:	0	
Wartość (brutto)		PLN
Oś 2, Opona 1 (lewa), FALKEN, 215/65R17		
Nominalna głębokość bieżnika [mm]:	12	
Rzeczywista głębokość bieżnika [mm]:	6	
Zużycie [%]:	60	
Obniżka na zniszczenie [%]:	0	
Wartość (brutto)		PLN
Oś 2, Opona 2 (prawa), FALKEN, 215/65R17		
Nominalna głębokość bieżnika [mm]:	12	
Rzeczywista głębokość bieżnika [mm]:	6	
Zużycie [%]:	60	
Obniżka na zniszczenie [%]:	0	
Wartość (brutto)		PLN
SUMA		PLN

NOTATKI

Notatka do wyceny:

OCENA STANU TECHNICZNEGO POJAZDU.

Do oceny przedstawiono pojazd kompletny.

Oględzin pojazdu dokonano na terenie parkingu firmy DAWRO we Wrocławiu, ul. Wodzisławska 8.

W czasie oględzin dokonano jazdy próbnej (próby ruchowej) po terenie parkingu.

W czasie oględzin stwierdzono:

Wg wskazań komputera pokładowego: „Konieczny przegląd -4979 km / -244 dni”.

SILNIK/UKŁAD PRZENIESIENIA NAPEĘDU:

Silnik wraz z osprzętem kompletny, bez widocznych braków i uszkodzeń mechanicznych.

Silnik wraz z komorą silnikową - brudny.

Silnik uruchomiono.

Praca silnika nie budzi zastrzeżeń.

PODWOZIE:

Podzespoły podwozia kompletne, bez widocznych braków.

Tarcze kół aluminiowe - z zarysowaniami.

UKŁAD KIEROWNICZY:

Układ kierowniczy w warunkach przeprowadzonej próby ruchowej nie budzi zastrzeżeń.

UKŁAD HAMULCOWY:

Kontrolka układu EPB aktywna stale podczas pracy silnika.

Konieczność weryfikacji w warunkach serwisowych.

UKŁAD WYDECHOWY:

Układ wydechowy w warunkach przeprowadzonej próby ruchowej nie budzi zastrzeżeń.

NADWOZIE:

Nadwozie koloru białego - lakier dwuwarstwowy perłowy.

Dokonano pomiaru grubości powłoki lakierowej przyrządem elektronicznym.

Stwierdzono brak śladów napraw blacharsko lakierniczych nadwozia.

Powłoka lakierowa całego pojazdu - powierzchniowo porysowana.

Części nadwozia uszkodzone kwalifikujące się do naprawy:

- pokrywa komory silnika – punktowe odpryski powłoki lakierowej,
- drzwi przednie lewe – punktowe odpryski powłoki lakierowej na krawędzi tylnej, listwa ochronna zarysowana, klamka zewnętrzna zarysowana,
- drzwi przednie prawe – listwa ochronna porysowana,
- drzwi tylne lewe – wgniecionie, porysowane, listwa ochronna pęknięta,
- drzwi tylne prawe – zarysowane, listwa ochronna porysowana,

- błotnik tylny lewy – zarysowany, listwa ochronna pęknięta,
- błotnik tylny prawy – wgnieciony punktowo,
- próg lewy – zarysowany,
- próg prawy – nakładka ochronna porysowana.

Części wyposażenia uszkodzone kwalifikujące się do naprawy:

- obicie tapicerskie drzwi tyłu nadwozia – porysowane,
- zderzak tylny – porysowany, listwa dolna porysowana.

Części wyposażenia uszkodzone kwalifikujące się do wymiany:

- zderzak przedni – pęknięty, porysowany, listwa dolna porysowana.

WYPOSAŻENIE:

Do oględzin przedstawiono jeden kluczyk do stacyjki zapłonu i zamka drzwi.

ZASTRZEŻENIA OGRANICZAJĄCE:

Istotą niniejszego opracowania jest określenie aktualnej wartości urządzenia, a nie jego ceny.

Ocena nie może być powielana i publikowana bez zgody autora.

Niniejsza opinia nie może być wykorzystana do żadnego innego celu niż określony w niniejszej opinii.

Wydając niniejszą opinię rzeczoznawca zastrzega, że nie bierze odpowiedzialności za wady ukryte przedmiotu opinii oraz za wszelkie inne czynniki niemożliwe do wykrycia przy zachowaniu należytej staranności, jak i za skutki innego wykorzystania wyceny lub opinii.

Wszelkie roszczenia klienta wynikające z błędnej wyceny, spowodowanej wyłącznie niezachowaniem należytej staranności przez rzeczoznawcę, mogą być egzekwowane jedynie gdy po stronie klienta powstanie szkoda w rozumieniu Kodeksu Cywilnego.

Za szkodę w rozumieniu ust. 5 nie może zostać uznany taki błąd w wycenie, który powoduje jedynie marginalną różnicę między wartością wycenioną rzeczy a jej wartością faktyczną.

Wartość przedmiotu wyceny została ustalona na dzień sporządzenia wyceny.

Niniejsze oszacowanie wartości nie jest ekspertyzą stanu technicznego przedmiotu wyceny i za taką nie może być uznawane.

Niniejsze oszacowanie wartości nie jest ekspertyzą stanu technicznego przedmiotu wyceny i za taką nie może być uznawane, w szczególności nie może być traktowane jako gwarancja sprzedaży przedmiotu wyceny za oszacowaną wartość.

Nie badano tytułu użytkowania, przebiegu eksploatacji ani tytułu własności wycenianego obiektu i ewentualnego istnienia ograniczenia praw rzeczowych, a także prawdziwości danych identyfikacyjnych przedmiotu wyceny zamieszczonych na tabliczkach znamionowych i w przedstawionych dokumentacjach technicznych oraz nie weryfikowano odczytanego stanu drogomierza z zapisami w urządzeniach elektronicznych pojazdu.

Specyfikacja wg programu operacyjnego w zakresie wyposażenia standardowego i dodatkowego nie gwarantuje zgodności ze stanem faktycznym w zakresie niemożliwym do ustalenia przez rzeczoznawcę podczas oględzin.

Klient oświadcza, że jest świadom stanu technicznego rzeczy będącej przedmiotem wyceny.

Do spraw nieuregulowanych w niniejszych zastrzeżeniach stosuje się odpowiednio przepisy Kodeksu Cywilnego oraz Polisy Ubezpieczeniowej PZU, którą związany jest rzeczoznawca.

Klient oświadcza, że zapoznał się z powyższą treścią zastrzeżeń ograniczających, zgadza się z ich brzmieniem i nie będzie w przyszłości egzekwował praw stojących w sprzeczności z wymienionymi zastrzeżeniami ograniczającymi.

Na tym wycenę zakończono.

Dokument wygenerowany elektronicznie, ważny bez podpisu.

RZECZOZNAWCA

Marcin Szura

Andrzej Walewski

Objaśnienia:

- * wartość zmodyfikowana przez użytkownika
- V pojazd lub wyposażenie wybrane na bazie rozkodowania numeru VIN (VinCheck)
- G bezpłatna opcja wyposażenia
- A Wartość korekty określona automatycznie z systemu Eurotax
- P Wartość korekty określona automatycznie z profilu użytkownika









2026/05/11

215/55R17 183V		240(2.4/35)	240(2.4/35)
230/55R18 184V			
230/55R18 183V		240(2.4/35)	275(2.75/40)
T135/S0D17 184M		420 (4.2/60)	

변속기 차축 도장 의장
TRANSM AXLE PAINT TRIM
U HW WK

중량부호
SVC CODE

KIA SLOVAKIA S.R.O.
e4*2018/858*00079
- U5YPU81BGPL162411 -
2145 kg
3795 kg
1 -1260 kg
2 -1200 kg

KIA SLOVAKIA S.R.O.
Contact address: KIA SLOVAKIA S.R.O.
Sr. Jana Nepomuckého 1282/1, Teplice nad Vahom, 013 01, Slovakia



49937 km

2026/05/11













2026/05/11



2026/05/11





























2026/05/11



2026/05/11







2026/05/11



2026/05/11





















2026/05/11



2026/05/11













2026/05/11



2026/05/11















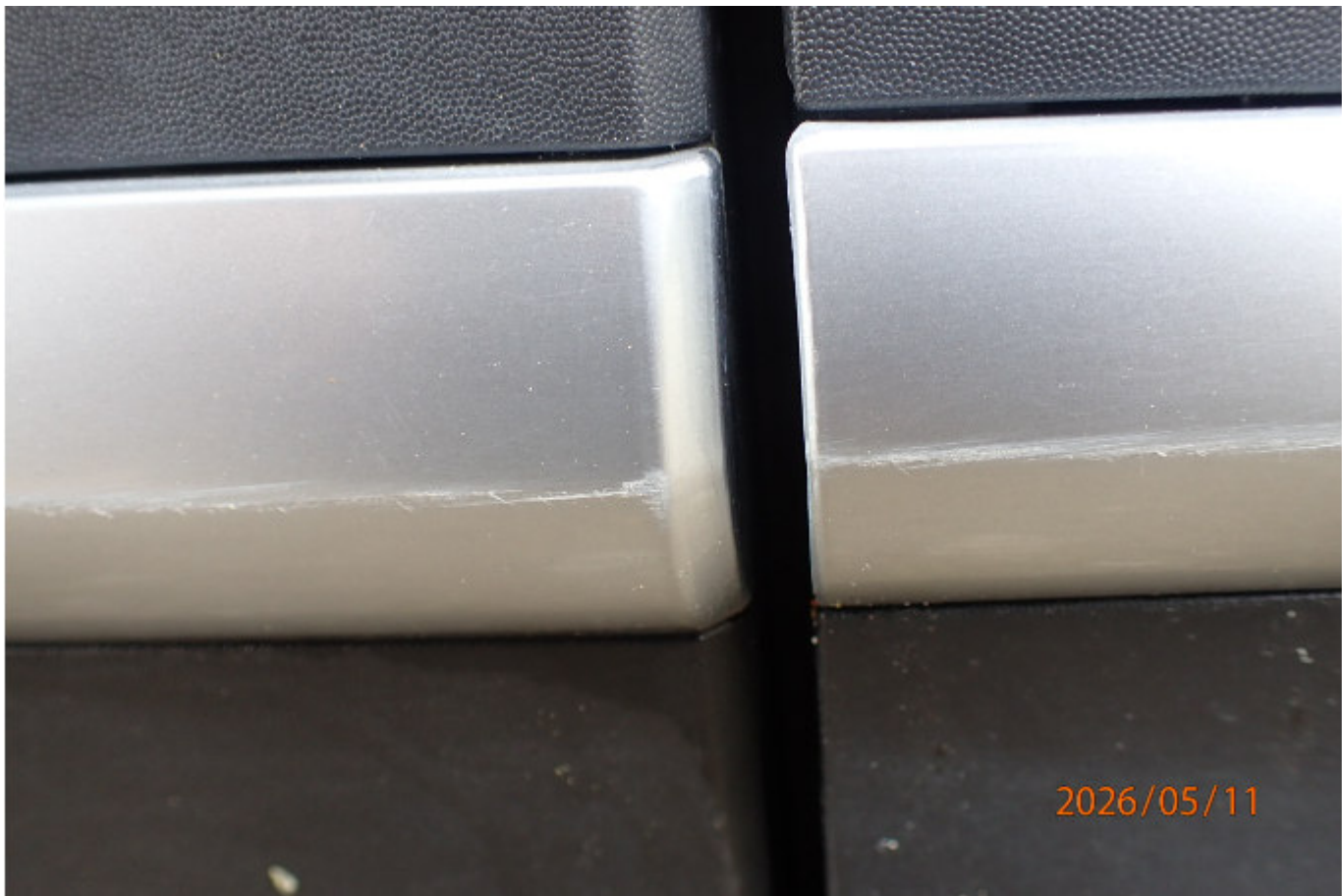

















2026/05/11



2026/05/11







2026/05/11



2026/05/11











2026/05/11



2026/05/11











2026/05/11



2026/05/11



















2026/05/11



2026/05/11

























