

Nr zlecenia: 36/15/06/2026/STELLANTIS Dawro

z dnia: 2026/06/15

Zleceniodawca:

Stellantis Financial Services Polska Sp. z o.o.
Domaniewska 44A
02-672 Warszawa

Rzeczoznawca:

Adam dło/zatw. Pion Weryfikacyjny eRzeczoznawcy



WYCENA WARTO CI

Zadanie: Ocena stanu technicznego i określenie wartości rynkowej pojazdu

DANE IDENTYFIKACYJNE POJAZDU

Dane: [O] VI-2026

Rodzaj pojazdu: Samochód osobowy	VIN: VR3F3DGX0RY591942
Marka: PEUGEOT	Nr rejestracyjny: OP4926V
Model pojazdu: 408 Plug-in Hybrid MR`22 E6d	Nr Info-Ekspert: 029-04838
Wersja: GT EAT	Rok produkcji: 2024

Wartość pojazdu brutto (zakup) **135 700 PLN**

Wskazanie drogomierza	22996 km
Data pierwszej rejestracji	2025/03/18
Data wykonania badania technicznego	2028/03/18
Rodzaj nadwozia	hatchback 4 drzwiowy
Dop. masa całkowita	2220 kg
Jednostka napędowa	hybrydowa (benzyna/elekt.)
Pojemność / Moc silnika spalinowego	1598 ccm / 110kW (150KM)
Moc zespołu napędowego / silnika elektrycznego	133kW (181KM) / 81kW (110KM)
Doładowanie	Turbosp. z chłodn. powietrza
Liczba cylindrów / Układ cylindrów / Liczba zaworów	4 / rzędowy / 16
Rodzaj skrzyni biegów	automatyczna
Rodzaj napędu	przedni (4x2)
Kolor powłoki lakierowej, (rodzaj lakieru)	Niebieski 2-warstwowy z efektem metalicznym

WYPOSAŻENIE STANDARDOWE

L.p.	Nazwa elementu wyposażenia	L.p.	Nazwa elementu wyposażenia
1	2 gniazda USB typu C z przodu i 2 x USB z tyłu do ładowania urządzeń	35	Podłokietnik przedni ze schowkiem
2	ABS - system zapobiegający blokowaniu kół	36	Podsufitka Mistral w kolorze ciemno szarym

3	Aluminiowa nakładka na próg bagażnika	37	Poduszka powietrzna kierowcy
4	Aluminiowe listwy progowe z przodu oraz pedały	38	Poduszka powietrzna pasażera z możliwością odciążenia
5	Barwne przeszycia foteli Adamite	39	Poduszki powietrzne boczne
6	Bezprzewodowy interfejs Mirror Screen (Apple Carplay™/ Android Auto)	40	Przednia szyba laminowana i akustyczna
7	Centralny ekran dotykowy 10" z programowalnymi wirtualnymi przyciskami i Toggles	41	Przełącznik trybów jazdy Electric/Hybrid/Sport
8	Czujniki parkowania przód	42	Radioodtwarzacz cyfrowy DAB
9	Czujniki parkowania z tyłu wraz z kamerą cofania	43	Reflektory przednie Matrix LED z automatycznym dostosowaniem wiązki światła do warunków drogowych
10	Drzwi bagażnika zamykane/otwierane elektrycznie - bezdotykowo z funkcją łatwego składania siedzeń tylnych	44	Schówek przed fotelem pasażera wykonane materiałem z oświetleniem LED
11	Fotel kierowcy z regulacją odcinka lędźwiowego	45	Schowki w drzwiach z podświetleniem, wykonane materiałem
12	Fotele przednie ze sportowym wyprofilowaniem i regulacją wysokości	46	Siedzenia tylne dzielone 60/40
13	Głośniki 6 szt. (w tym 2 tweety)	47	Światła do jazdy dziennej LED w kształcie kłów
14	Gniazdo 12V	48	System aktywnego monitorowania pasa ruchu (LKA)
15	Gniazdo 12V w bagażniku	49	System bezkluczykowego dostępu do samochodu
16	Immobilizer	50	System CLEAN CABIN z czujnikiem zanieczyszczenia w postaci cząstek
17	Kierownica wielofunkcyjna pokryta perforowaną skórą licowaną -podgrzewana	51	System rozszerzonego rozpoznawania znaków drogowych
18	Klimatyzacja Automatem, dwustrefowa wraz z Air Quality System	52	System uruchamiania pojazdu bez kluczyka
19	Kolumna kierownicy regulowana w dwóch płaszczyznach	53	Szyby regulowane elektrycznie z blokadą automatyczną
20	Kurtyny powietrzne	54	Szyby tylne przyciemniane
21	Lakier metalizowany Niebieski Obsession	55	Światła drogowe automatyczne - Auto High Beam
22	Lusterka zewnętrzne z kierunkowskazem LED	56	Światła tylne LED 3D
23	Lusterko wewnętrzne elektrofotokromatyczne	57	Tapicerka Alcantara, tkanina z elementami ze skóry ekologicznej
24	Ładowarka pokładowa jednofazowa 3,7 kW	58	Tarcze kół aluminiowe 19" GRAPHITE
25	Mocowanie fotelików dziecięcych ISOFIX	59	Tempomat adaptacyjny z funkcją Stop&Go
26	Nawigacja satelitarna 3D	60	Uchwyty na kubki z przodu
27	Nowe logo marki PEUGEOT na drzwiach	61	Ustawianie harmonogramu wstępnego ogrzania/schłodzenia oraz doładowania baterii trakcyjnej poprzez aplikację
28	Obudowy zewnętrznych lusterek w czarnym kolorze Perła Nera	62	Wspomaganie układu kierowniczego elektryczne
29	Ochrona wlotu powietrza w kolorze nadwozia ze wzorem w stylu GT	63	Wycieraczki szyby przedniej z pracą automatyczną (czujnik deszczu)
30	Oświetlenie LED deski rozdzielczej oraz przednich drzwi Smart Multidrive z możliwością wyboru jednego z 8 kolorów	64	Zdalne informacje o pozycji pojazdu, zużyciu energii, statystykach jazdy, zdalna diagnostyka, w tym stan baterii trakcyjnej
31	Oświetlenie LED miejsca na nogi	65	Zderzak przedni ze zintegrowanymi światłami dziennymi LED i czarnymi elementami ozdobnymi
32	Oznaczenie GT z tyłu	66	Zderzak tylny z czarnymi elementami ozdobnymi
33	Panele dekoracyjne aluminiowe wzdłuż deski rozdzielczej oraz na drzwiach, barwne przeszycia Adamite	67	Złoty Bluetooth (z audio streaming)
34	Peugeot i Cockpit® 3D z konfigurowalnym wyświetlaczem kierowcy 10" wirtualnymi przyciskami i Toggles		

L.p. Nazwa pakietu / elementu pakietu wyposażenia standardowego

- 1 Lusterka zewn trzne podgrzewane i regulowane elektrycznie składane
 - Lusterka zewn trzne składane elektrycznie
 - Lusterka zewn trzne regulowane elektrycznie
 - Lusterka zewn trzne podgrzewane elektrycznie
 - Lusterka zewn trzne z kierunkowsazem LED
- 2 Pakiet Drive Assist Plus z systemem utrzymywania rodka pasa ruchu
 - Tempomat adaptacyjny z funkcj Stop&Go
 - Pakiet Safety : System automatycznego hamowania awaryjnego (kamera)
 - System monitorowania martwego pola długodystansowy
 - System automatycznego hamowania awaryjnego wykrywaj cy pieszych i działaj cy w warunkach nocnych (kamera + radar)
 - System ostrzegania podczas cofania o wykryciu poprzecznie poruszaj cych si pojazdów
- 3 Pakiet Fotel przednie -regulacja manualna
 - Fotel kierowcy z regulacj wysoko ci
 - Fotel pasażera z regulacj wysoko ci
 - Fotel pasażera z regulacj odcinka l d wiowego
 - Fotel kierowcy z regulacj długo ci siedziska
 - Fotel kierowcy z regulacj odcinka l d wiowego
- 4 System Driver Sport Pack
 - Usportowione charakterystyki automatycznie skrzyni biegów
 - Usportowione charakterystyki pedału przy pieczeniu
 - usportowione charakterystyki wspomagania układu kierowniczego
 - Usportowiony d wi k silnika
- 5 System ESP + ASR
 - System p/po lizgowy przy przyspieszaniu ASR
 - System elektronicznej kontroli toru jazdy ESP

WYPOSA ENIE DODATKOWE

L.p. Nazwa elementu wyposażenia

- 1 Pakiet Fotele Przednie -AGR fotel kierowcy - regulowane elektrycznie, podgrzewane z funkcj masa u (dopłata)
 - Fotel kierowcy z regulacj wysoko ci
 - Fotel pasażera z regulacj wysoko ci
 - Fotel pasażera z regulacj odcinka l d wiowego
 - Fotel kierowcy podgrzewany
 - Fotel pasażera podgrzewany
 - Fotel kierowcy z funkcj masa u
 - Fotel pasażera z funkcj masa u
 - Fotel kierowcy z regulacj długo ci siedziska
 - Fotel kierowcy z regulacj odcinka l d wiowego

OPIS ZAMONTOWANEGO W POJE DZIE OGUMIENIA

Koło	Marka, typ	Bieżnik [mm]
Przednie lewe:	*KLEBER 205/55 R19 97H KRISALP HP3	8,0
Przednie prawe:	*KLEBER 205/55 R19 97H KRISALP HP3	8,0
Tylne lewe:	*KLEBER 205/55 R19 97H KRISALP HP3	8,0
Tylne prawe:	*KLEBER 205/55 R19 97H KRISALP HP3	8,0

WYLICZENIE WARTO CI RYNKOWEJ

WARTO BAZOWA (ZAKUP) BRUTTO (25 mies.)		125 000 PLN
KOREKTA ZA PIERWSZ REJESTRACJ	10 625 PLN <i>po korekcje:</i>	135 625 PLN
KOREKTA ZA WYPOSA ENIE	2 113 PLN <i>po korekcje:</i>	137 738 PLN
KOREKTA ZA PRZEBIEG	517 PLN <i>po korekcje:</i>	138 255 PLN
KOREKTY RÓ NE:		
Stan utrzymania i dbało o pojazd	-2 765 PLN	
KOREKTY RÓ NE RAZEM	- 2 765 PLN <i>po korektach:</i>	135 490 PLN
KOREKTA ZA OGUMIENIE	181 PLN <i>po korekcje:</i>	135 671 PLN
WARTO RYNKOWA (ZAKUP) BRUTTO PO ZAOKR GLENIU		135 700 PLN

UWAGI RZECZOZNAWCY DOTYCZ CE WYCENY

Dokonano sprawdzenia historii pojazdu w bazie CEPiK.

Oględziny wykonał: Marcin Szura

Wycena wykonana: Adam Dłó

Wartość brutto (zakup*) wyceny zidentyfikowanego pojazdu, określona na miesiąc czerwiec 2026 roku wynosi:

* Wartość określona jak przy zakupie pojazdu w celu ponownej jego sprzedaży przez podmiot handlujący pojazdami u innych.

135700 PLN

(słownie: sto trzydzieści tysięcy siedemset złotych)

w tym VAT (23,0%) 25374,80 PLN

Wartość określona na podstawie:

- notowa wartość rynkowa z bazy pojazdów "Komputerowego Systemu INFO-EKSPERT" na VI-2026 zaakceptowanych przez wykonawcę opinii,

- korekta mających wpływ na wartość pojazdu.

OPIS STANU TECHNICZNEGO ZESPOŁÓW POJAZDU



NADWOZIE - Szkielet i poszycia zewnętrzne

L.p.	Nazwa elementu	L / P	Rodzaj uszkodzenia	Opis	Fot. nr
1	Drzwi boczne przednie	L	Zarysowania powłoki lakierowej		
2	Drzwi boczne przednie	P	Zarysowania powłoki lakierowej		
3	Drzwi boczne tylne	L	Zarysowania powłoki lakierowej		
4	Drzwi boczne tylne	P	Zarysowania powłoki lakierowej		
5	Próg	L	Zarysowania powłoki lakierowej		
6	Błotnik tylny	L	Zarysowania powłoki lakierowej		
7	Pokrywa tylna		Zarysowania powłoki lakierowej		

Na pozostałych elementach obłachowania bryły nadwozia stwierdzono również typowe dla jego okresu eksploatacji uszkodzenia powłoki lakierowej (zarysowania, odpryski, itp.).

Szczegółowy stan pojazdu zobrazowany w dokumentacji zdjęciowej.



NADWOZIE – Opis powłoki lakierowej

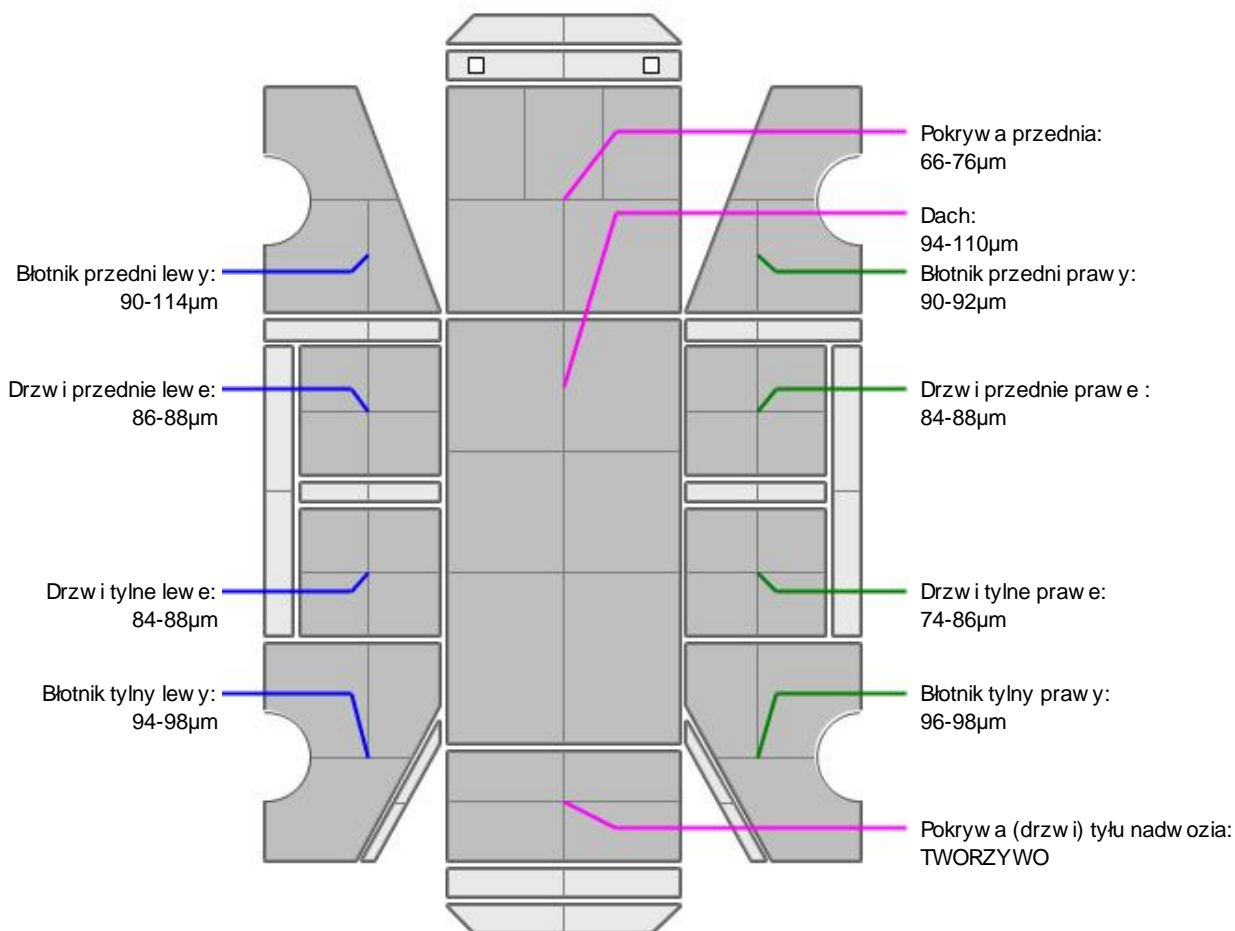

L.p.	Nazwa elementu	L / P	Grubość powłoki [µm]	Opis
1	Pokrywa przednia		66-76µm	
2	Dach		94-110µm	
3	Błotnik przedni	L	90-114µm	
4	Drzwi przednie	L	86-88µm	
5	Drzwi tylne	L	84-88µm	
6	Błotnik tylny	L	94-98µm	
7	Błotnik przedni	P	90-92µm	
8	Drzwi przednie	P	84-88µm	
9	Drzwi tylne	P	74-86µm	
10	Błotnik tylny	P	96-98µm	
11	Pokrywa (drzwi) tyłu nadwozia		TWORZYWO	

Podane przedziały grubości powłoki lakierowej poszczególnych elementów dotyczą wyłącznie punktów pomiarowych, tj. trzech wybranych miejsc na danym elemencie nadwozia. Nie oznacza to, że w pozostałych obszarach danego elementu grubość powłoki jest jednakowa ani że nie może wykroczyć poza wskazane zakresy. Pomiary wykonano urządzeniem bezdźwiękowym w posiadaniu rzeczoznawcy. Pomiar wykonany innym przyrządem może się różnić.



NADWOZIE – Wyposażenie wewnętrzne

Wnętrze pojazdu nosi typowe dla jego okresu eksploatacji zabrudzenia oraz zużycie wszystkich elementów.

**PODWOZIE – ZAWIESZENIE I KOŁA**

L.p.	Nazwa elementu	L / P	Rodzaj uszkodzenia	Opis	Fot. nr
1	Tarcza koła przedniego ze stopu lekkiego	L	Zanieczyszczenie chemiczne		
2	Tarcza koła przedniego ze stopu lekkiego	P	Zadrapania kraw dzi bocznej		
3	Tarcza koła tylnego ze stopu lekkiego	L	Zanieczyszczenie chemiczne		
4	Tarcza koła tylnego ze stopu lekkiego	P	Odpryski powłoki		

JAZDA KONTROLNA

- | | | |
|---|-----------------------------------|----------|
| 1 | Gło no pracy silnika | BEZ UWAG |
| 2 | Praca układu kierowniczego | BEZ UWAG |
| 3 | Gło no (stuki) zawieszenia | BEZ UWAG |
| 4 | Zmiana biegów, działanie sprz gła | BEZ UWAG |
| 5 | Skuteczno hamulca zasadniczego | BEZ UWAG |
| 6 | Skuteczno hamulca pomocniczego | BEZ UWAG |

Próba ruchowa przeprowadzona na niewielkim dystansie, na zimnym silniku, w warunkach parkingowych, z pr dko ci do 15 km/h.

DOKUMENTY I KOMPLETACJA POJAZDU

- | | | |
|---|----------------------|------------------|
| 1 | Ksi ka serwisowa | TAK |
| 2 | Kluczyki (ilo sztuk) | Okazano 2 sztuki |
| 3 | Dowód rejestracyjny | TAK |
| 4 | Instrukcja obsługi | TAK |
| 5 | Ga nica | TAK |
| 6 | Trójk t ostrzegawczy | TAK |

POZOSTAŁE INFORMACJE

- 1 Pochodzenie pojazdu**
Krajowy
- 2 Badanie poprawno ci numerów identyfikacyjnych**
Numer VIN wybity na karoserii oraz numer VIN tabliczki znamionowej zgodny z dowodem rejestracyjnym
- 3 Weryfikacja odczytanego stanu drogomierza**
Odczytany z drogomierza

Zastrzeżenia ograniczające opinię.

ü Zawarte w niniejszej Wycenie/Raporcie informacje (w tym dotyczące wyposażenia) służy jedynie ogólnym celom informacyjnym. Wycena/Raport nie może być zatem traktowana jako oferta w rozumieniu przepisów Kodeksu Cywilnego oraz opisu towaru ani zapewnienia w rozumieniu art. 4 Ustawy z dnia 27 lipca 2002 roku o szczególnych warunkach sprzedaży konsumenckiej.

ü Wycena/Raport została sporządzona w celu ustalenia istnienia albo nieistnienia uszkodzeń nieakceptowalnych pod kątem czerpienia korzyści z samochodu lub innych okoliczności uzgodnionych w zleceniu. Wycena/Raport nie obejmuje typowych uszkodzeń wynikających z eksploatacji samochodu oraz jego standardowego użytkowania.

ü Jeżeli chcesz traktować ten dokument jako źródło wiedzy o samochodzie przy jego zakupie, czynisz to na własną odpowiedzialność. Rzeczoznawca sp.j. nie ponosi odpowiedzialności za takie użycie tej Wyceny/Raporu.

ü Niniejsza wycena służy wyłącznie do oszacowania wartości rynkowej przedmiotu wyceny i nie może być wykorzystywana do żadnego innego celu, ni wymienionego powyżej. W szczególności wycena nie może stanowić podstawy do oceny cech i stanu wycenianego obiektu przy jego zakupie.

ü Rzeczoznawca nie bierze na siebie odpowiedzialności za wady ukryte (prawne i fizyczne) oraz ewentualne skutki wynikające z dalszego użytkowania przedmiotu wyceny, a także za skutki wykorzystania samej wyceny.

ü Powyższa wycena nie jest ekspertyzą stanu technicznego przedmiotu wyceny i za taką nie może być uznawana, w szczególności nie może być traktowana jako gwarancja sprzedaży przedmiotu wyceny za oszacowaną wartość.

ü Wycenę przeprowadzono w oparciu o dostarczoną dokumentację oraz badanie organoleptyczne wycenianego obiektu. Nie prowadzono badań diagnostycznych oraz weryfikacji warsztatowej przedmiotu wyceny.

ü Nie stwierdzono dodatkowych niesprawności i/lub uszkodzeń i/lub braków w zakresie możliwym do ustalenia w warunkach oględzin tj. bez dostępu do spodu pojazdu, specjalistycznego sprzętu diagnostycznego, jazdy próbnej wykonanej w warunkach drogowych z obciążeniem.

ü Rzeczoznawca podczas oględzin poza warsztatem nie jest w stanie stwierdzić wypadkowej przeszłości pojazdu. W przypadku podwyższonych wartości pomiarów powłoki lakierowej, konieczna jest ekspertyza w warunkach warsztatowych.

ü Rok produkcji pojazdu - nie weryfikowano. Przyjeto w oparciu o dane przekazane przez Zleceniodawcę.

ü Niniejsza wycena nie może być publikowana w całości w jakimkolwiek dokumencie bez zgody wykonawców i bez uzgodnienia z nimi formy i treści takiej publikacji. Zakaz publikacji nie dotyczy posługiwania się wyceną w umowach cywilno-prawnych zawieranych przez zleceniodawcę i dotyczących przedmiotu.

ü Przed odbiorem pojazdu, kupujący zobowiązany jest do konfrontacji rzeczywistego stanu z informacjami zawartymi w wycenie. Odbiór przedmiotu jest równoznaczny ze zrzeczeniem się wszelkich roszczeń, co do stanu technicznego.

ü Nie badano poprawności i/lub budowy numerów identyfikacyjnych/seryjnych obiektu oraz nie weryfikowano prawdziwości danych obiektu.

ü Niniejsza wycena nie może być traktowana jako gwarancja sprzedaży przedmiotu wyceny za oszacowaną wartość.

ü W przypadku ujawnienia dodatkowych informacji dotyczących przedmiotowego pojazdu, niedostępnych w czasie wykonywania niniejszej opinii, zaprezentowane stanowisko może ulec zmianie.

ü W opinii założono, że nie wykryto żadnych faktów, które mogłyby istotnie wpływać na wartość wycenionego pojazdu, jeżeli w opisie pojazdu nie widnieją inaczej.

ü Rzeczoznawca nie ponosi odpowiedzialności za ewentualne błędy wynikające z przedstawionych informacji otrzymanych od użytkownika/sprzedawcy/zamawiającego wycenę, jeżeli brak podstaw do kwestionowania ich zgodnie ze stanem rzeczywistym lub jeżeli ustalenie stanu rzeczywistego przez rzeczoznawcę było niemożliwe lub znacznie utrudnione.

ü Wyposażenie standardowe wg. Info - Ekspert. Rzeczoznawca nie ponosi odpowiedzialności za ewentualne błędy programu. Lista wyposażenia w wycenie ma charakter poglądowy i nie potwierdza kompletności. Aby ustalić specyfikacje fabrycznego wyposażenia należy się do dealera.

ü W warunkach, w jakich przeprowadzono oględziny rzeczoznawca nie miał możliwości zweryfikowania poprawności działania całego wyposażenia.

ü Opis stanu technicznego pojazdu jest w pełni na dzień oglądania. Rzeczoznawca nie bierze odpowiedzialności za zmiany stanu pojazdu wynikające z dalszej eksploatacji lub postoju (np. uszkodzenie akumulatora, powłoki lub powstanie ognisk korozji, uszkodzenie układu hamulcowego, itp.) – zaleca się sprawdzenie daty wyceny

ü Jeżeli elementy jednostki napędowej, układu przeniesienia napędu itp., są rozmontowane, rzeczoznawca nie weryfikuje kompletności poszczególnych układów. Możliwość wystąpienia braków w kompletacji (np. ze względu na wykorzystanie unieruchomionego pojazdu jako „dawcy części”).

ü Nie weryfikowano odczytanego stanu drogomierza z zapisami w urządzeniach elektronicznych pojazdu. Rzeczoznawca nie dokonuje oceny autentyczności przebiegu.

ü W przypadku pojazdów z niesprawnym akumulatorem lub bez niego - podłączenie sprawnego akumulatora nie gwarantuje sprawności technicznej pojazdu. W związku z tym przyjmuje się, iż stan techniczny pojazdu jest nieznany, istnieje ryzyko ujawnienia wad ukrytych i dodatkowych uszkodzeń.

ü Nie weryfikowano gwarancji, statusu pakietów serwisowych i kompletności w zakresie sprzętu dodatkowego, z którym przedmiot był zamówiony.

Dokument wystawiony elektronicznie, w pełni bez podpisu

DOKUMENTACJA FOTOGRAFICZNA



Fot. nr 1



Fot. nr 2



Fot. nr 3



Fot. nr 4



Fot. nr 5



Fot. nr 6



Fot. nr 7



Fot. nr 8



Fot. nr 9



Fot. nr 10



Fot. nr 11



Fot. nr 12



Fot. nr 13



Fot. nr 14



Fot. nr 15



Fot. nr 16



Fot. nr 17



Fot. nr 18



Fot. nr 19



Fot. nr 20



Fot. nr 21



Fot. nr 22



Fot. nr 23



Fot. nr 24



Fot. nr 25



Fot. nr 26



Fot. nr 27



Fot. nr 28



Fot. nr 29



Fot. nr 30



Fot. nr 31



Fot. nr 32



Fot. nr 33



Fot. nr 34



Fot. nr 35



Fot. nr 36



Fot. nr 37



Fot. nr 38



Fot. nr 39



Fot. nr 40



Fot. nr 41



Fot. nr 42



Fot. nr 43



Fot. nr 44



Fot. nr 45



Fot. nr 46



Fot. nr 47



Fot. nr 48



Fot. nr 49



Fot. nr 50



Fot. nr 51

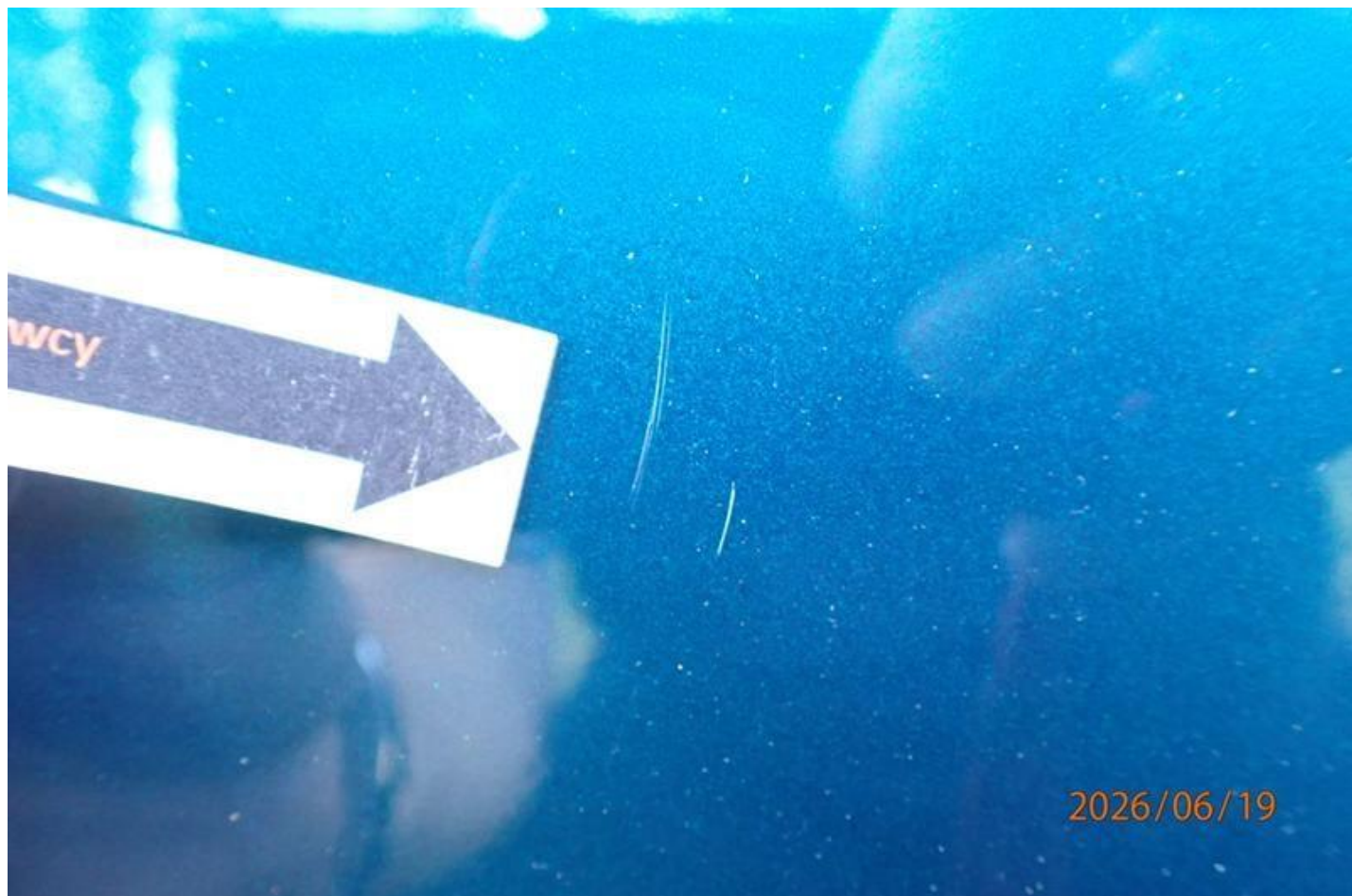

Fot. nr 52



Fot. nr 53



Fot. nr 54



Fot. nr 55



Fot. nr 56



Fot. nr 57



Fot. nr 58



Fot. nr 59



Fot. nr 60



Fot. nr 61



Fot. nr 62



Fot. nr 63



Fot. nr 64



Fot. nr 65



Fot. nr 66



Fot. nr 67



Fot. nr 68



Fot. nr 69

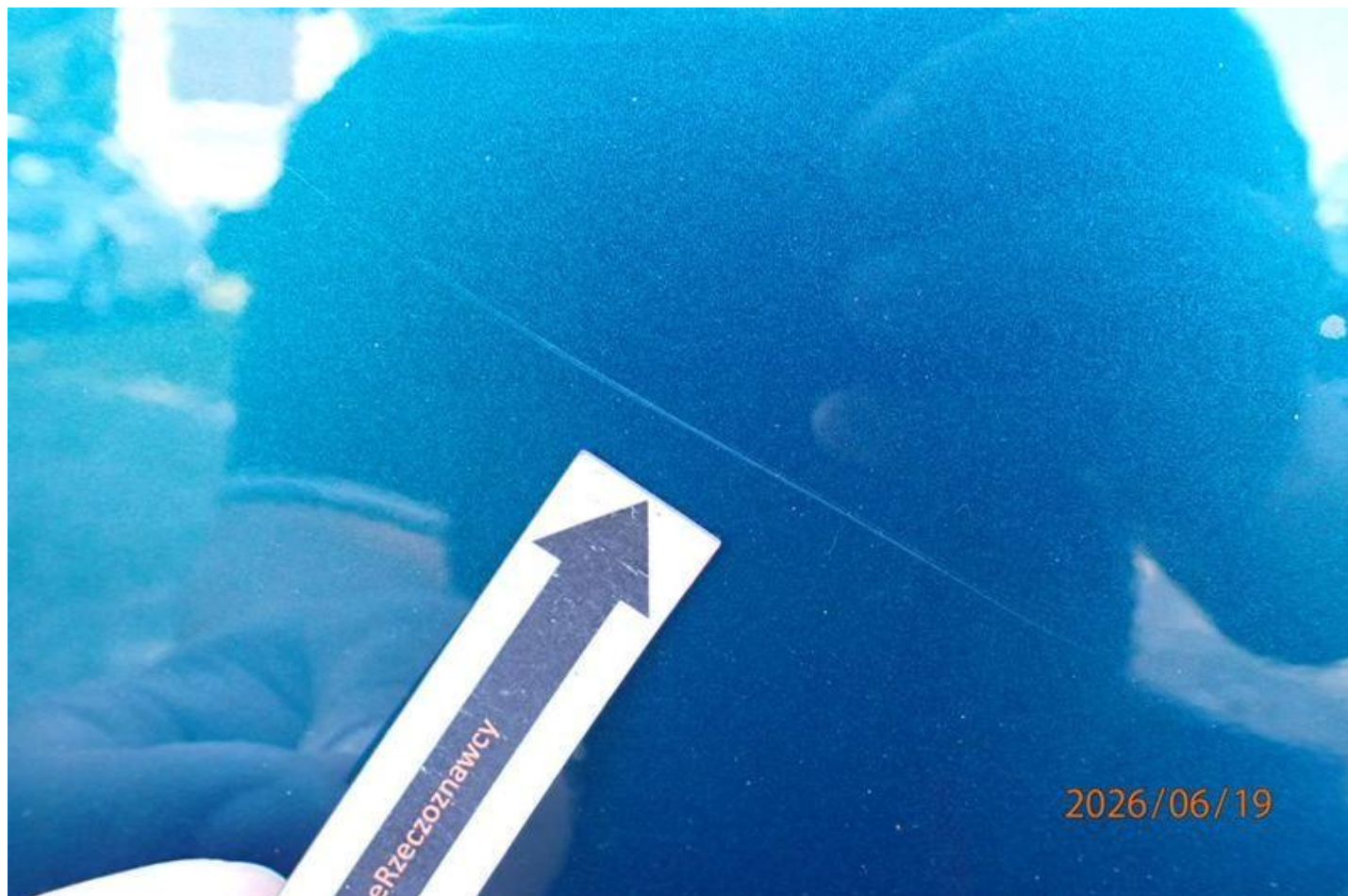

Fot. nr 70



Fot. nr 71



Fot. nr 72



Fot. nr 73



Fot. nr 74



Fot. nr 75



Fot. nr 76



Fot. nr 77



Fot. nr 78



Fot. nr 79



Fot. nr 80



Fot. nr 81



Fot. nr 82



Fot. nr 83



Fot. nr 84



Fot. nr 85



Fot. nr 86



Fot. nr 87



Fot. nr 88



Fot. nr 89



Fot. nr 90



Fot. nr 91



Fot. nr 92



Fot. nr 93



Fot. nr 94



Fot. nr 95



Fot. nr 96



Fot. nr 97



Fot. nr 98

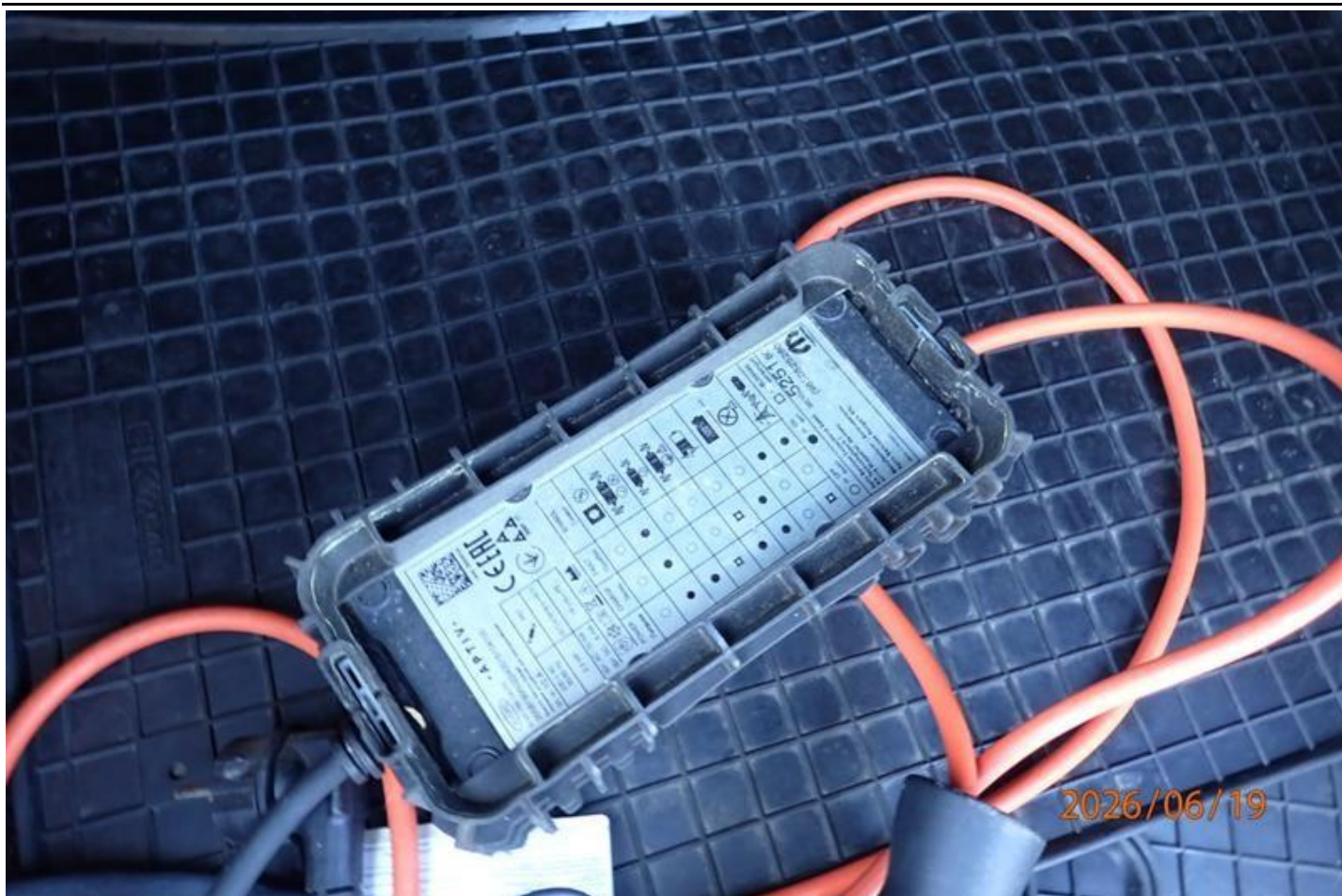

Fot. nr 99



Fot. nr 100



Fot. nr 101



Fot. nr 102



Fot. nr 103



Fot. nr 104



Fot. nr 105



Fot. nr 106



Fot. nr 107



Fot. nr 108



Fot. nr 109



Fot. nr 110



Fot. nr 111



Fot. nr 112



Fot. nr 113



Fot. nr 114



Fot. nr 115



Fot. nr 116



Fot. nr 117



Fot. nr 118

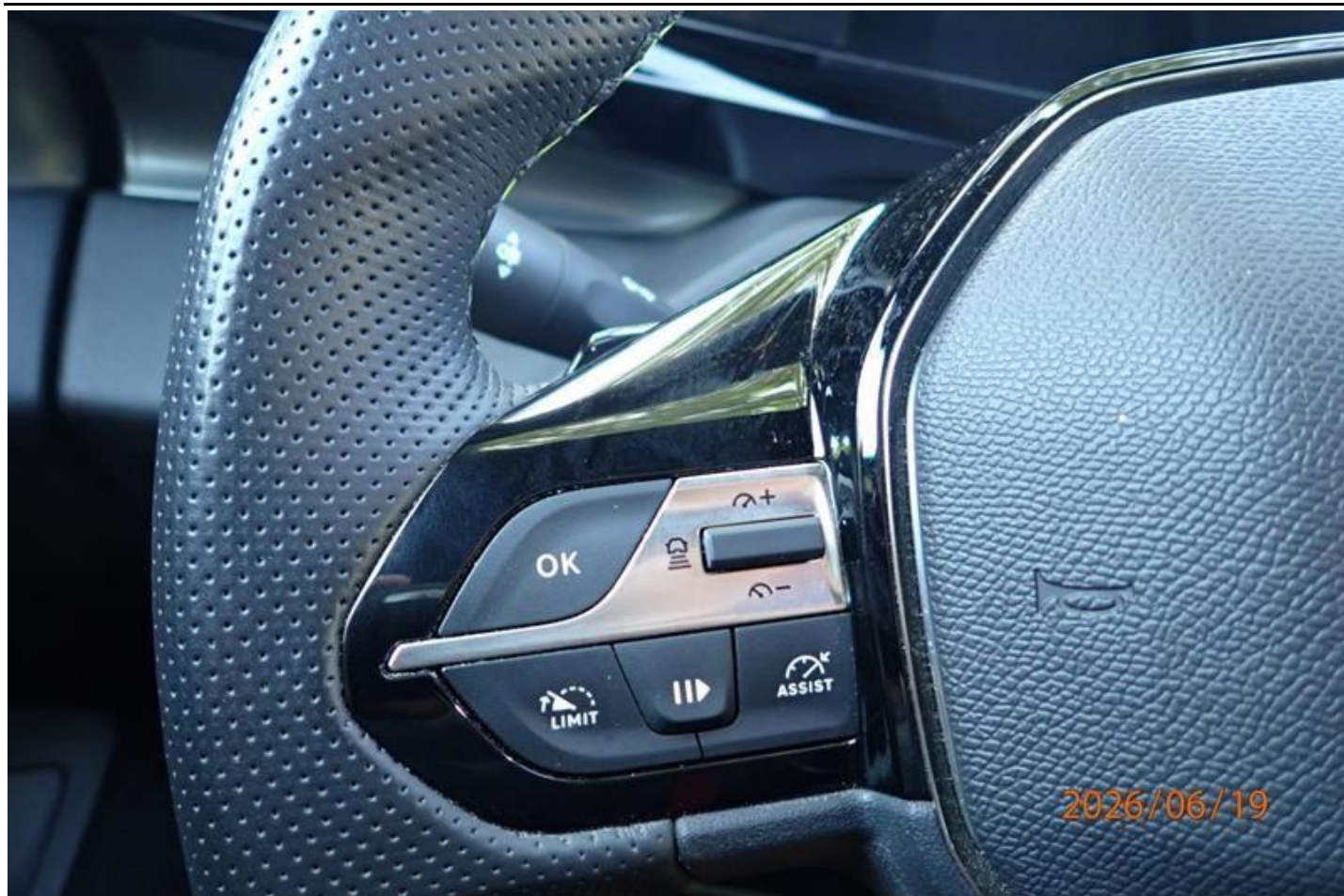

Fot. nr 119

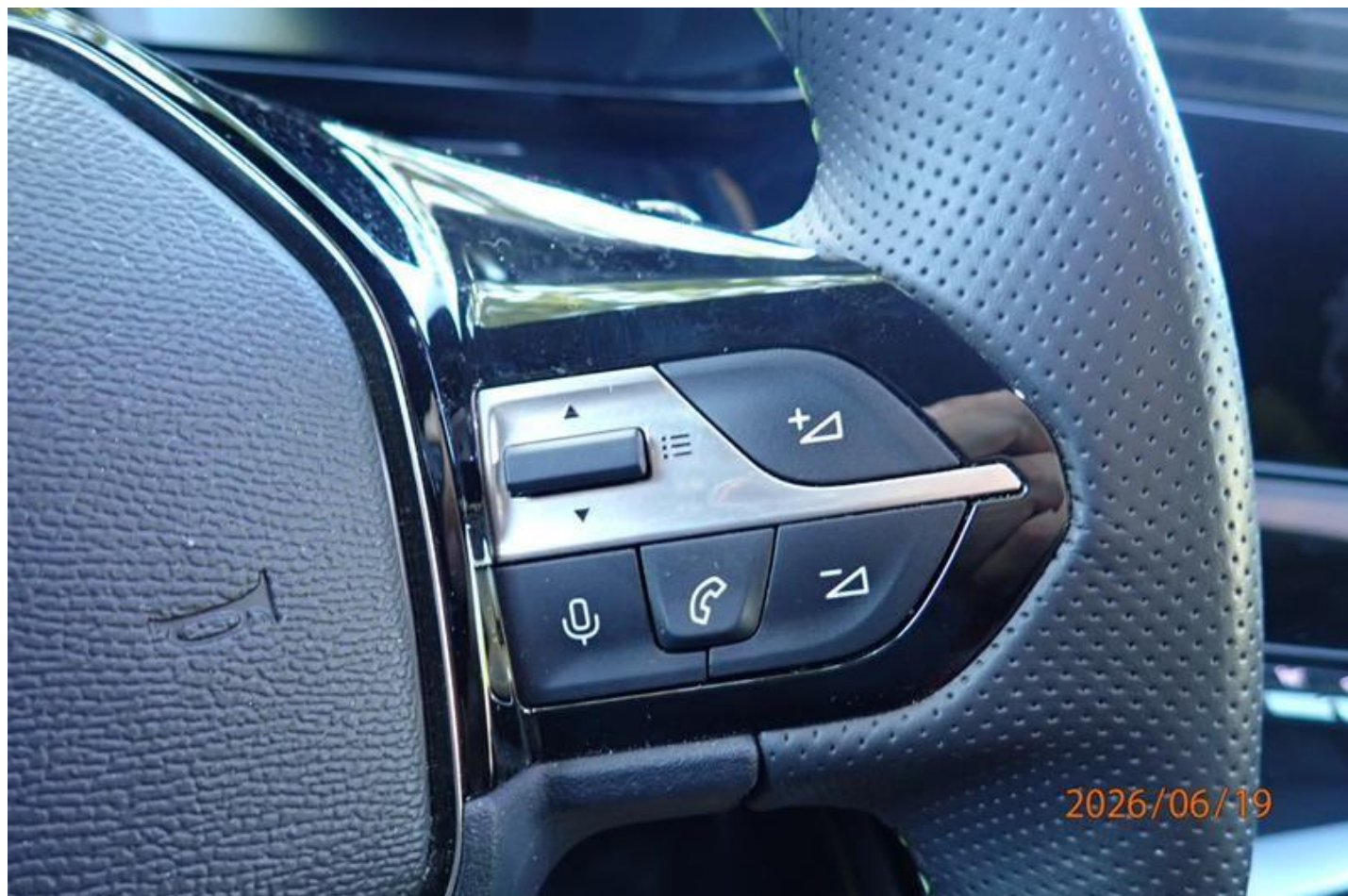

Fot. nr 120



Fot. nr 121



Fot. nr 122



Fot. nr 123



Fot. nr 124



Fot. nr 125



Fot. nr 126



Fot. nr 127



Fot. nr 128

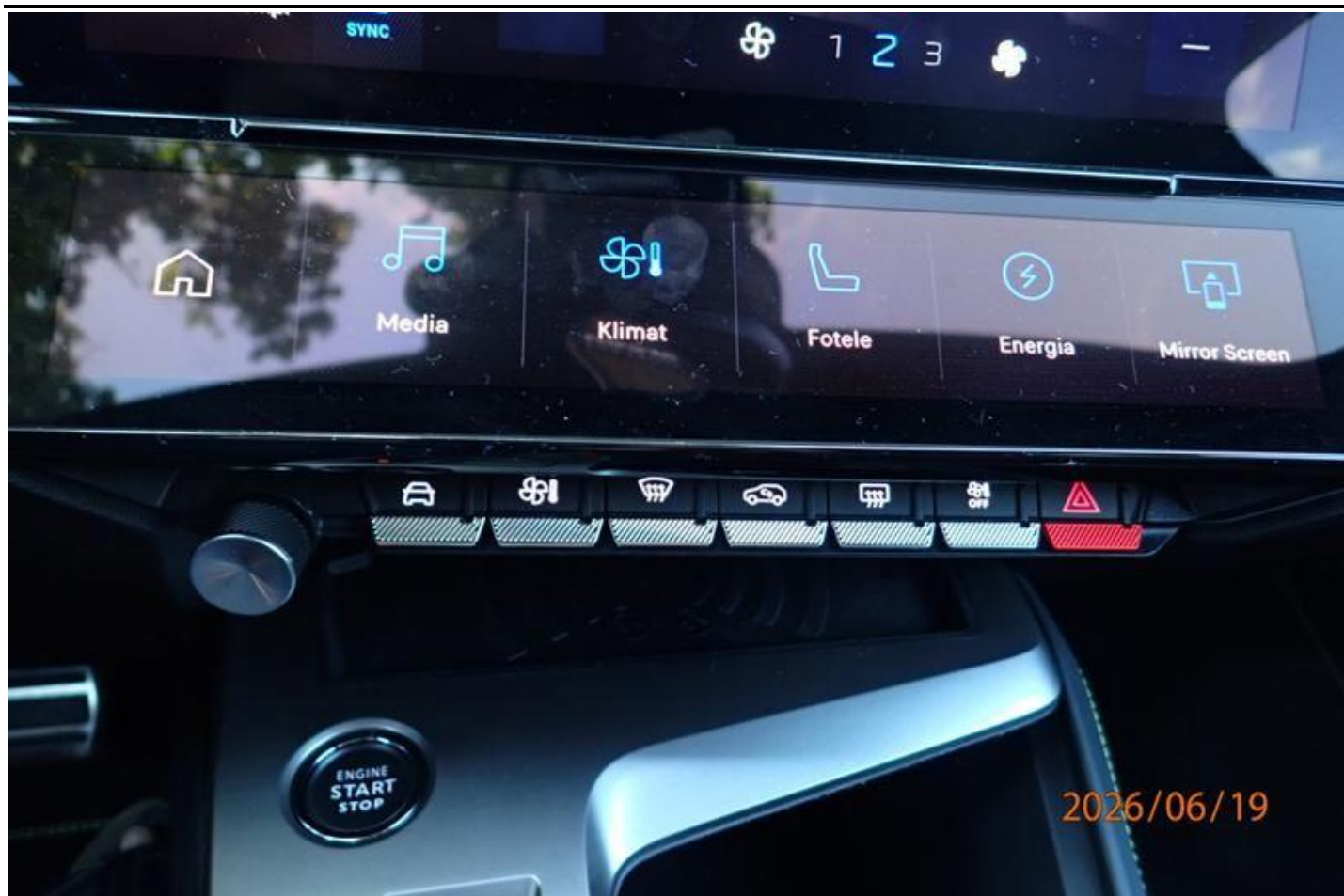

Fot. nr 129



Fot. nr 130



Fot. nr 131



Fot. nr 132



Fot. nr 133



Fot. nr 134



Fot. nr 135



Fot. nr 136



Fot. nr 137

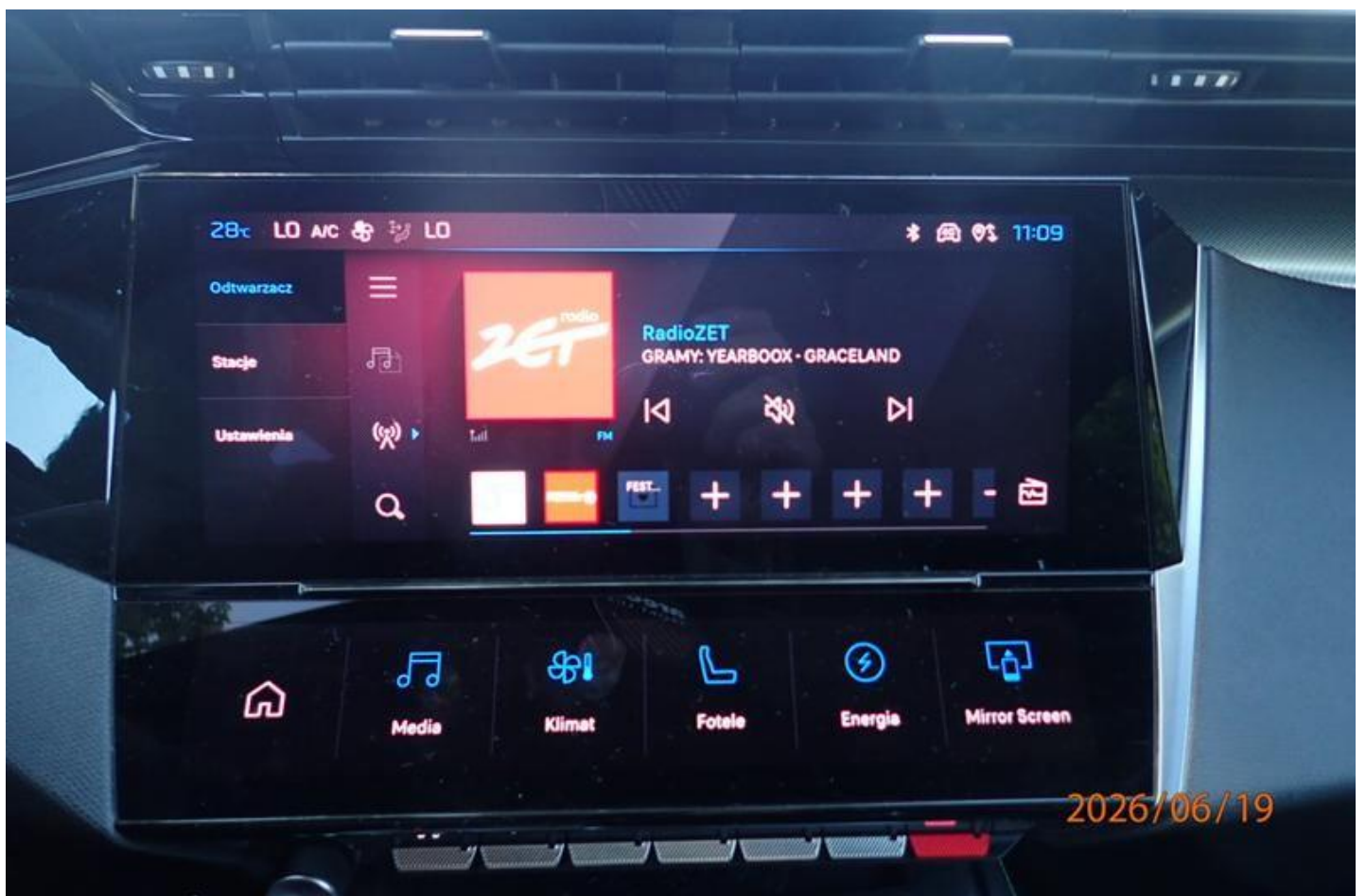

Fot. nr 138



Fot. nr 139



Fot. nr 140



Fot. nr 141



Fot. nr 142



Fot. nr 143



Fot. nr 144



Fot. nr 145



Fot. nr 146



Fot. nr 147

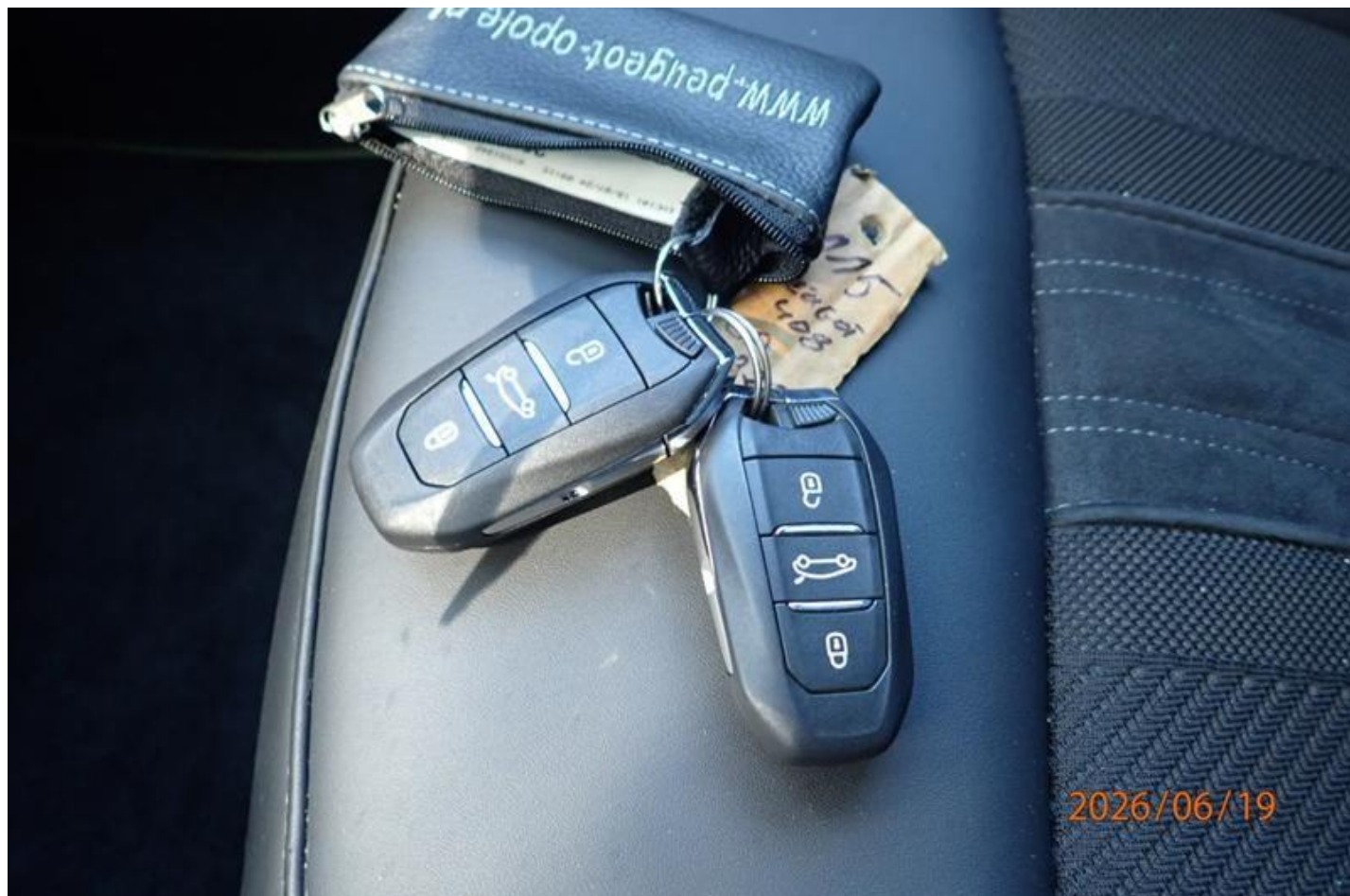

Fot. nr 148



Fot. nr 149



Fot. nr 150

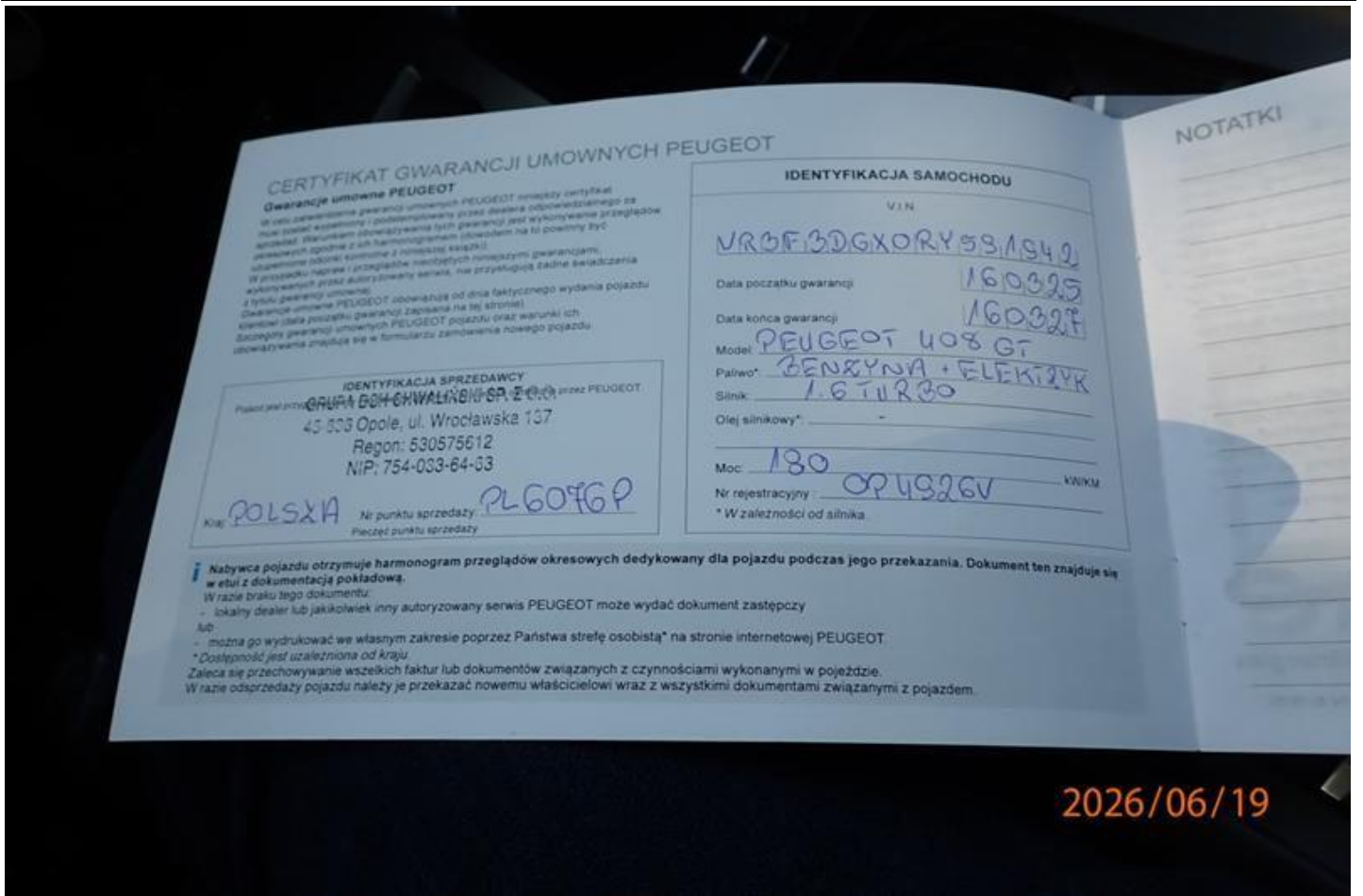

Fot. nr 151

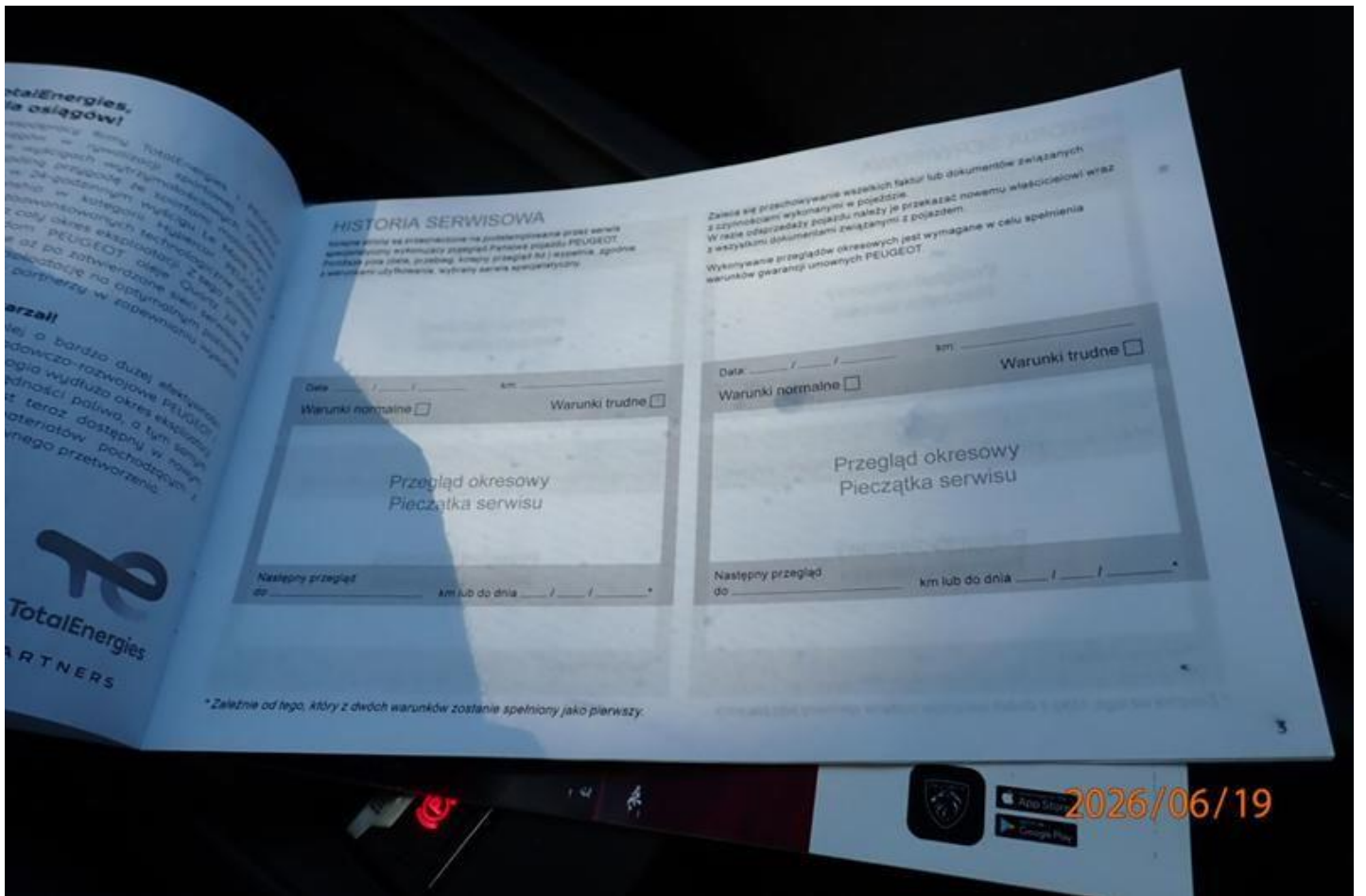

Fot. nr 152

