

Nr zlecenia: 12/19/06/2026/STELLANTIS Dawro

z dnia: 2026/06/19

Zleceniodawca:

Stellantis Financial Services Polska Sp. z o.o.
Domaniewska 44A
02-672 Warszawa

Rzeczoznawca:

Albert Kalu ny /zatw. Pion Weryfikacyjny eRzeczoznawcy



Wycena wartości

Zadanie: Określenie wartości rynkowej pojazdu

DANE IDENTYFIKACYJNE POJAZDU	Dane: [T] VI-2026
-------------------------------------	-------------------

Rodzaj pojazdu: Samochód terenowy	VIN: W0VZRHNS8R6050313
Marka: OPEL	Nr rejestracyjny: DX34046
Model pojazdu: Grandland 1.2 MR`22 E6d	Nr Info-Ekspert: 028-08609
Wersja: GS Light S&S Aut.	Rok produkcji: 2024

Wskazanie drogomierza	31471 km
Data pierwszej rejestracji	2024/11/28
Data wykonania badania technicznego	2027/11/28
Rodzaj nadwozia	kombi (uniwersalne) 5 drzwiowe 5 osobowe
Dop. masa całkowita	2000 kg*
Jednostka napędowa	z zapłonem iskrowym (wtrysk)
Pojemność / Moc silnika	1199 ccm / 96kW (131KM)
Doładowanie	Turbosp. z chłodn. powietrza
Liczba cylindrów / Układ cylindrów / Liczba zaworów	3 / rz dowy / 12
Rodzaj skrzyni biegów	automatyczna
Rodzaj napędu	przedni (4x2)
Kolor powłoki lakierowej, (rodzaj lakieru)	Biały

Wartość pojazdu brutto (zakup) **88 300 PLN**

WYPOSAŻENIE STANDARDOWE

L.p. Nazwa elementu wyposażenia	L.p. Nazwa elementu wyposażenia
1 ABS - system zapobiegający blokowaniu kół	21 Nakładki na pedały czarne gumowe
2 Asystent wiatel drogowych	22 Poduszki powietrzne boczne przednie
3 Bezkluczykowy system dostępu do pojazdu	23 Radio DAB + z Bluetooth, auto streaming, projekcja telefonu, e-call
4 Czujnik deszczu	24 Reflektory Eco LED

5	Deaktywacja poduszki pasa era i bocznej	25	Reflektory matrycowe LED IntelliLux
6	Immobilizer	26	Relingi dachowe w kolorze czarnym
7	Kierownica sportowa pokryta skór ekologiczn	27	Sygnalizacja spadku ciśnienia w oponach
8	Kierownica wielofunkcyjna	28	System elektronicznej kontroli toru jazdy ESP
9	Klakson jednotonowy	29	System ostrzegania o pojeździe w martwym polu
10	Klimatyzacja automatyczna 2 strefowa	30	Szyby przyciemniane
11	Kolumna kierownicy regulowana w 2 płaszczyznach	31	wiatła p/mgienne przednie
12	Komputer pokładowy	32	wiatła włączane automatycznie
13	Kurtyny powietrzne boczne	33	Tapicerka materiałowa Focus, czarna z elementami ze sztucznej skóry- fotele przednie AGR z regulacją w 8 kierunkach
14	Lakier metalizowany czarny Karbon	34	Tarcze kół aluminiowe 18" Manta, czarne błyszczące, 5 podwójnych ramion z oponami 225/55R18 102V- zestaw naprawczy opon
15	Listwa okienna w kolorze czarnym	35	Uchwyt na kubki w konsoli centralnej
16	Logo OPEL i napis GRANDLAND czarne błyszczące	36	Wspomaganie układu kierowniczego
17	Lusterka zewn trzne w kolorze czarnym	37	Wycieraczka szyby tylnej
18	Lusterko wewn trzne ciemniane automatycznie	38	Wył cznik poduszek bezpieczeństwa dla fotela pasa era
19	Nakładka zderzaków czarna błyszcząca	39	Wyświetlacz radia 7" kolorowy
20	Nakładki boczne w kolorze czarnym		

L.p. Nazwa pakietu / elementu pakietu wyposażenia standardowego

- 1 Lusterka zewn trzne podgrzewane i regulowane elektrycznie składane
 - Lusterka zewn trzne składane elektrycznie
 - Lusterka zewn trzne regulowane elektrycznie
 - Lusterka zewn trzne podgrzewane elektrycznie
- 2 Pakiet Bezpieczeństwa
 - Sygnalizacja zmniejszenia kierowcy
 - Tempomat adaptacyjny z funkcją Stop&Go
 - Asystent utrzymania pasa ruchu aktywny
 - System rozpoznawania znaków drogowych ograniczenia prędkości
 - Automatyczny system hamowania awaryjnego AEB bazujący na radarze i kamerze
- 3 Pakiet Komfortowy
 - Kierownica podgrzewana
 - Kierownica pokryta skór
 - Fotel kierowcy AGR
 - Fotel pasa era AGR
 - Szyba przednia podgrzewana
 - Podłokietnik tylny
 - Fotele przednie AGR z regulacją w 8 kierunkach
 - Fotele kierowcy i pasa era – kieszenie z tyłu opar przednich foteli
 - Fotele przednie pokryte skór ekologiczną
- 4 Pakiet Parkuj i Jedź
 - Kamera 360°
 - System ostrzegania o pojeździe w martwym polu
 - Asystent parkowania zaawansowany (półautomatyczne kierowanie)
 - Tylna kamera parkowania
 - Lusterka zewn trzne elektrycznie składane
- 5 Pakiet Styłowy
 - Listwa okienna w kolorze czarnym
 - Logo Opel czarne błyszczące + napis GRANDLAND
- 6 Pakiet Techniczny Pro
 - Lusterka zewn trzne składane elektrycznie
 - wiatła p/mgienne przednie
 - System do wietlania zakrętów
 - Reflektory pikselowe IntelliLux LED
 - Bezkluczykowy system dostępu do pojazdu
 - Tylna klapa bagażnika sterowana elektrycznie (wymaga systemu bezkluczykowego)

WYPOSAŻENIE DODATKOWE

L.p. Nazwa elementu wyposażenia

- 1 Lakier bazowy specjalny biały Arktis (dopłata)
- 2 Tarcze kół aluminiowe 19" Ironman Diamond cut (czarne wewnątrz)
Zestaw naprawczy opon

Opony 205/55 R19 97V

OPIS ZAMONTOWANEGO W POJE DZIE OGUMIENIA

Koło	Marka, typ	Bieżnik [mm]
Przednie lewe:	*WESTLAKE 225/45 R19 96V ZUPERSNOW	6,4
Przednie prawe:	*WESTLAKE 225/45 R19 96V ZUPERSNOW	5,6
Tylne lewe:	*WESTLAKE 225/45 R19 96V ZUPERSNOW	6,4
Tylne prawe:	*WESTLAKE 225/45 R19 96V ZUPERSNOW	6,4

WYLICZENIE WARTO CI RYNKOWEJ

WARTO BAZOWA (ZAKUP) BRUTTO (25 mies.)			95 700 PLN
KOREKTA ZA PIERWSZ REJESTRACJ	4 800 PLN	<i>po korekcie:</i>	100 500 PLN
KOREKTA ZA WYPOSA ENIE	1 512 PLN	<i>po korekcie:</i>	102 012 PLN
KOREKTA ZA PRZEBIEG	- 2 123 PLN	<i>po korekcie:</i>	99 889 PLN
KOREKTY RÓ NE:			
Stan utrzymania i dbało o pojazd	-1 498 PLN		
Regionalna sytuacja rynkowa	-9 988 PLN		
KOREKTY RÓ NE RAZEM	- 11 486 PLN	<i>po korektach:</i>	88 403 PLN
KOREKTA ZA OGUMIENIE	- 81 PLN	<i>po korekcie:</i>	88 322 PLN
WARTO RYNKOWA (ZAKUP) BRUTTO PO ZAOKR GLENIU			88 300 PLN

UWAGI RZECZOZNAWCY DOTYCZ CE WYCENY

Pojazd zweryfikowany w bazie danych historii pojazdu.gov.pl

Ogl dziny wykonał: Adrian Staniak

Wycena wykonana: Albert Kalu ny

Korekta „Regionalna sytuacja rynkowa” została zadana ze wzgl du na zauwa alne różnice między cenami lokalnymi a srednimi wartościami na rynku krajowym. Odzwierciedla aktualne warunki sprzedaży w regionie oraz lokalna atrakcyjność danego typu pojazdu.

Warto brutto (zakup*) wy ej zidentyfikowanego pojazdu, okre lona na miesi c czerwiec 2026 roku wynosi:

* Warto okre lona jak przy zakupie pojazdu w celu ponownej jego sprzedaży przez podmiot handluj cy pojazdami u yw anymi.

88300 PLN

(słownie: osiemdziesiąt osiem tysięcy trzydzieści złotych)

w tym VAT (23,0%) 16511,38 PLN**Warto okre lono na podstawie:**

- notowa warto ci rynkowych z bazy pojazdów "Komputerowego Systemu INFO-EKSPERT" na VI-2026 zaakceptowanych przez wykonawc opinii,
- korekt maj cych wpływ na warto pojazdu.

OPIS STANU TECHNICZNEGO ZESPOŁÓW POJAZDU**NADWOZIE - Szkielet i poszycia zewn trzne**

L.p.	Nazwa elementu	L / P	Rodzaj uszkodzenia	Opis	Fot. nr
1	Błotnik tylny	L	Odpryski powłoki lakierowej, wgniecenie		

Na pozostałych elementach obłachowania bryły nadwozia stwierdzono również typowe dla jego okresu eksploatacji uszkodzenia powłoki lakierowej (zarysowania, odpryski, itp.)



NADWOZIE – Opis powłoki lakierowej

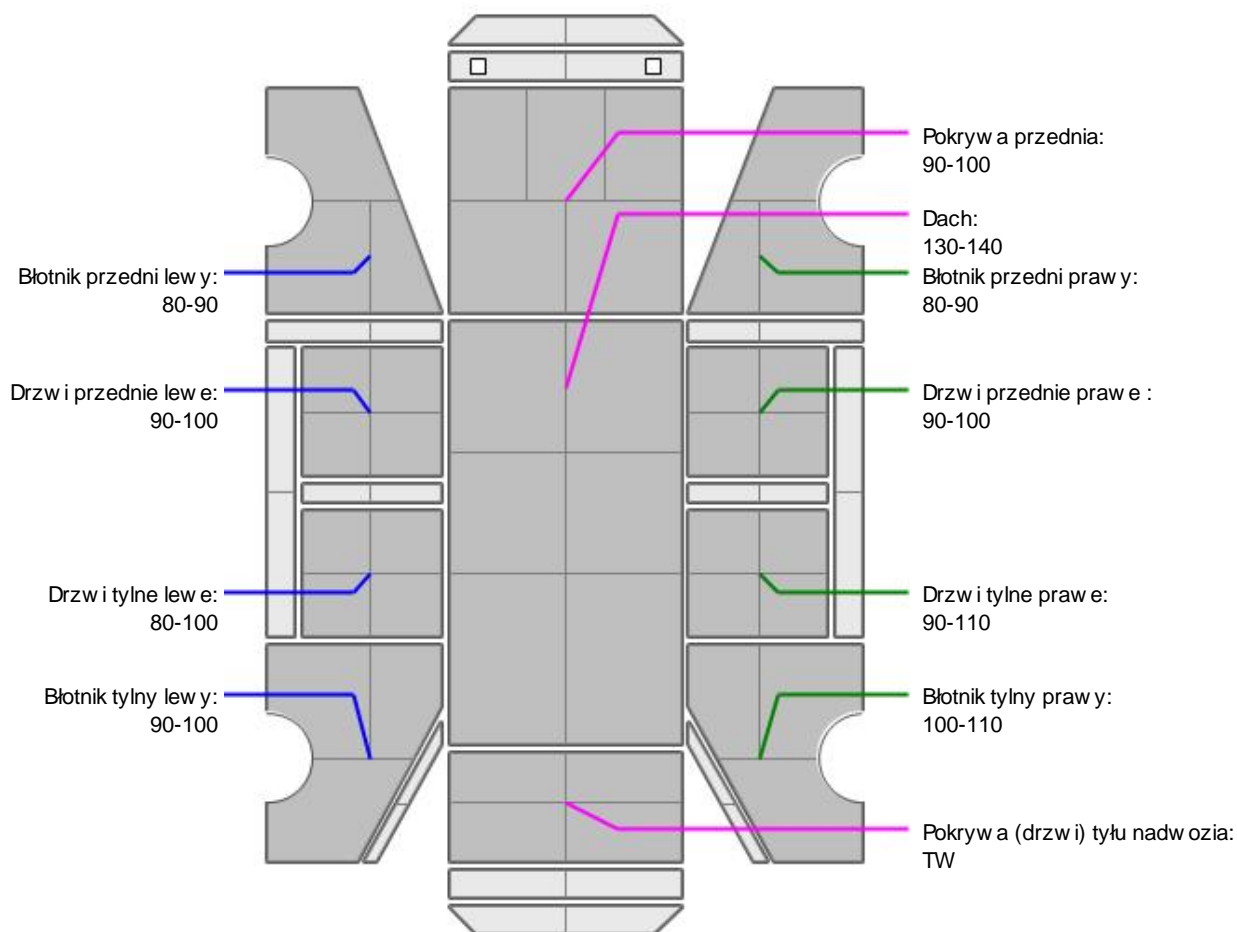

L.p.	Nazwa elementu	L / P	Grubość powłoki [µm]	Opis
1	Pokrywa przednia		90-100	
2	Dach		130-140	
3	Błotnik przedni	L	80-90	
4	Drzwi przednie	L	90-100	
5	Drzwi tylne	L	80-100	
6	Błotnik tylny	L	90-100	
7	Błotnik przedni	P	80-90	
8	Drzwi przednie	P	90-100	
9	Drzwi tylne	P	90-110	
10	Błotnik tylny	P	100-110	
11	Pokrywa (drzwi) tyłu nadwozia		TW	
12	Poszycie boku	L	90	
13	Drzwi tyłu nadwozia		90	
14	Drzwi tyłu nadwozia		100	

Podane przedziały grubości powłoki lakierowej poszczególnych elementów dotyczą wyłącznie punktów pomiarowych, tj. trzech wybranych miejsc na danym elemencie nadwozia. Nie oznacza to, że w pozostałych obszarach danego elementu grubość powłoki jest jednakowa ani że nie może wykraczać poza wskazane zakresy. Pomiary wykonano urządzeniem bezdźwiękowym w posiadaniu rzeczoznawcy. Pomiar wykonany innym przyrządem może się różnić.

**NADWOZIE – Wyposażenie wewnętrzne**

L.p.	Nazwa elementu	L / P	Rodzaj uszkodzenia	Opis	Fot. nr
1	Fotel przedni kpl.	P	Poplamiony		
2	Kanapa tylna		Poplamiona		

Wn trze pojazdu nosi typowe dla jego okresu eksploatacji zabrudzenia oraz zużycie wszystkich elementów.

**PODWOZIE – ZAWIESZENIE I KOŁA**

L.p.	Nazwa elementu	L / P	Rodzaj uszkodzenia	Opis	Fot. nr
1	Tarcza koła przedniego ze stopu lekkiego	L	Zarysowania		
2	Tarcza koła tylnego ze stopu lekkiego	L	Zarysowania		

JAZDA KONTROLNA

1	Gło no pracy silnika	BEZ UWAG
2	Praca układu kierowniczego	BEZ UWAG
3	Gło no (stuki) zawieszenia	BEZ UWAG
4	Skuteczno hamulca zasadniczego	BEZ UWAG
5	Skuteczno hamulca pomocniczego	BEZ UWAG
6	Działanie drogom. i szybko ciomierza	BEZ UWAG
7	Wska nik temperatury silnika	BEZ UWAG
8	Skuteczno ogrzewania i przewietrzania	BEZ UWAG

Próba ruchowa przeprowadzona na zimnym silniku w warunkach parkingowych z prędkością do 15km/h.

DOKUMENTY I KOMPLETACJA POJAZDU

1	Książka serwisowa	TAK
2	Kluczyki (ilość sztuk)	2szt
3	Dowód rejestracyjny	TAK
4	Instrukcja obsługi	TAK
5	Gaśnica	TAK

POZOSTAŁE INFORMACJE

- Pochodzenie pojazdu**
Salon Polska
- Badanie poprawności numerów identyfikacyjnych**
Numer VIN wybity na karoserii oraz numer VIN tabliczki znamionowej zgodny z dowodem rejestracyjnym
- Weryfikacja odczytanego stanu drogomierza**
Odczytany z drogomierza

Zastrzeżenia ograniczające opinię.

ü Zawarte w niniejszej Wycenie/Raporcie informacje (w tym dotyczące wyposażenia) służy jedynie ogólnym celom informacyjnym. Wycena/Raport nie może być zatem traktowana jako oferta w rozumieniu przepisów Kodeksu Cywilnego oraz opisu towaru ani zapewnienia w rozumieniu art. 4 Ustawy z dnia 27 lipca 2002 roku o szczególnych warunkach sprzedaży konsumenckiej.

ü Wycena/Raport została sporządzona w celu ustalenia istnienia albo nieistnienia uszkodzeń nieakceptowalnych po zawarciu umowy korzystania z samochodu lub innych okoliczności uzgodnionych w zleceniu. Wycena/Raport nie obejmuje typowych uszkodzeń wynikających z eksploatacji samochodu oraz jego standardowego zużycia.

ü Jeżeli chcesz traktować ten dokument jako źródło wiedzy o samochodzie przy jego zakupie, czynisz to na własną odpowiedzialność. Rzeczoznawcy sp.j. nie ponosi odpowiedzialności za takie użycie tej Wyceny/Raporu.

ü Niniejsza wycena służy wyłącznie do oszacowania wartości rynkowej przedmiotu wyceny i nie może być wykorzystywana do żadnego innego celu, ni wymienionego powyżej. W szczególności wycena nie może stanowić podstawy do oceny cech i stanu wycenianego obiektu przy jego zakupie.

ü Rzeczoznawca nie bierze na siebie odpowiedzialności za wady ukryte (prawne i fizyczne) oraz ewentualne skutki wynikające z dalszego użytkowania przedmiotu wyceny, a także za skutki wykorzystania samej wyceny.

ü Powyższa wycena nie jest ekspertyzą stanu technicznego przedmiotu wyceny i za taką nie może być uznawana, w szczególności nie może być traktowana jako gwarancja sprzedaży przedmiotu wyceny za oszacowaną wartość.

ü Wycenę przeprowadzono w oparciu o dostarczoną dokumentację oraz badanie organoleptyczne wycenianego obiektu. Nie prowadzono badań diagnostycznych oraz weryfikacji warsztatowej przedmiotu wyceny.

ü Nie stwierdzono dodatkowych niesprawności i/lub uszkodzeń i/lub braków w zakresie możliwym do ustalenia w warunkach oględzin tj. bez dostępu do spodu pojazdu, specjalistycznego sprzętu diagnostycznego, jazdy próbnej wykonanej w warunkach drogowych z obciążeniem.

ü Rzeczoznawca podczas oględzin poza warsztatem nie jest w stanie stwierdzić wypadkowej przeszłości pojazdu. W przypadku podwyższonych wartości pomiarów powłoki lakierowej, konieczna jest ekspertyza w warunkach warsztatowych.

ü Rok produkcji pojazdu - nie weryfikowano. Przyjeto w oparciu o dane przekazane przez Zleceniodawcę.

ü Niniejsza wycena nie może być publikowana w całości w jakimkolwiek dokumencie bez zgody wykonawców i bez uzgodnienia z nimi formy i treści takiej publikacji. Zakaz publikacji nie dotyczy posługiwania się wyceną w umowach cywilno-prawnych zawieranych przez zleceniodawcę i dotyczących przedmiotu.

ü Przed odbiorem pojazdu, kupujący zobowiązany jest do konfrontacji rzeczywistego stanu z informacjami zawartymi w wycenie. Odbiór przedmiotu jest równoznaczny ze zrzeczeniem się wszelkich roszczeń, co do stanu technicznego.

ü Nie badano poprawności i/lub budowy numerów identyfikacyjnych/seryjnych obiektu oraz nie weryfikowano prawdziwości danych obiektu.

ü Niniejsza wycena nie może być traktowana jako gwarancja sprzedaży przedmiotu wyceny za oszacowaną wartość.

ü W przypadku ujawnienia dodatkowych informacji dotyczących przedmiotowego pojazdu, niedostępnych w czasie wykonywania niniejszej opinii, zaprezentowane stanowisko może ulec zmianie.

ü W opinii założono, że nie wykryto żadnych faktów, które mogłyby istotnie wpływać na wartość wycenionego pojazdu, jeżeli w opisie pojazdu nie widnieją inaczej.

ü Rzeczoznawca nie ponosi odpowiedzialności za ewentualne błędy wynikające z przedstawionych informacji otrzymanych od użytkownika/sprzedawcy/zamawiającego wycenę, jeżeli brak podstaw do kwestionowania ich zgodnie ze stanem rzeczywistym lub jeżeli ustalenie stanu rzeczywistego przez rzeczoznawcę było niemożliwe lub znacznie utrudnione.

ü Wyposażenie standardowe wg. Info - Ekspert. Rzeczoznawca nie ponosi odpowiedzialności za ewentualne błędy programu. Lista wyposażenia w wycenie ma charakter poglądowy i nie potwierdza kompletności. Aby ustalić specyfikacje fabrycznego wyposażenia należy się do dealera.

ü W warunkach, w jakich przeprowadzono oględziny rzeczoznawca nie miał możliwości zweryfikowania poprawności działania całego wyposażenia.

ü Opis stanu technicznego pojazdu jest wa ny na dzie ogl dzin. Rzeczoznawca nie bierze odpowiedzialno ci za zmiany stanu pojazdu wynikaj ce z dalszej eksploatacji lub postoj u (np. uszkodzenie akumulatora, powi kszenie lub powstanie ognisk korozji, uszkodzenie układu hamulcowego, itp.) – zaleca si sprawdzenie daty wyceny

ü Je eli elementy jednostki nap dowej, układu przeniesienia nap du itp., s rozmontowane, rzeczoznawca nie weryfikuje kompletno ci poszczególnych układów. Mo liwo wyst pienia braków w kompletacji (np. ze wzgl du na wykorzystanie unieruchomionego pojazdu jako „dawcy cz ci”).

ü Nie weryfikowano odczytanego stanu drogomierza z zapisami w urz dzeniach elektronicznych pojazdu. Rzeczoznawca nie dokonuje oceny autentyczno ci przebiegu.

ü W przypadku pojazdów z niesprawnym akumulatorem lub bez niego - podł czenie sprawnego akumulatora nie gwarantuje sprawno ci technicznej pojazdu. W zwi zku z tym przyjmuje si i stan techniczny pojazdu jest nieznanym, istnieje ryzyko ujawnienia wad ukrytych i dodatkowych uszkodze .

ü Nie weryfikowano gwarancji, statusu pakietów serwisowych i kompletno ci w zakresie osprz tu dodatkowego, z którym przedmiot był zamówiony.

Dokument wystawiony elektronicznie, wa ny bez podpisu

DOKUMENTACJA FOTOGRAFICZNA



Fot. nr 1



Fot. nr 2



Fot. nr 3



Fot. nr 4



Fot. nr 5



Fot. nr 6



Fot. nr 7

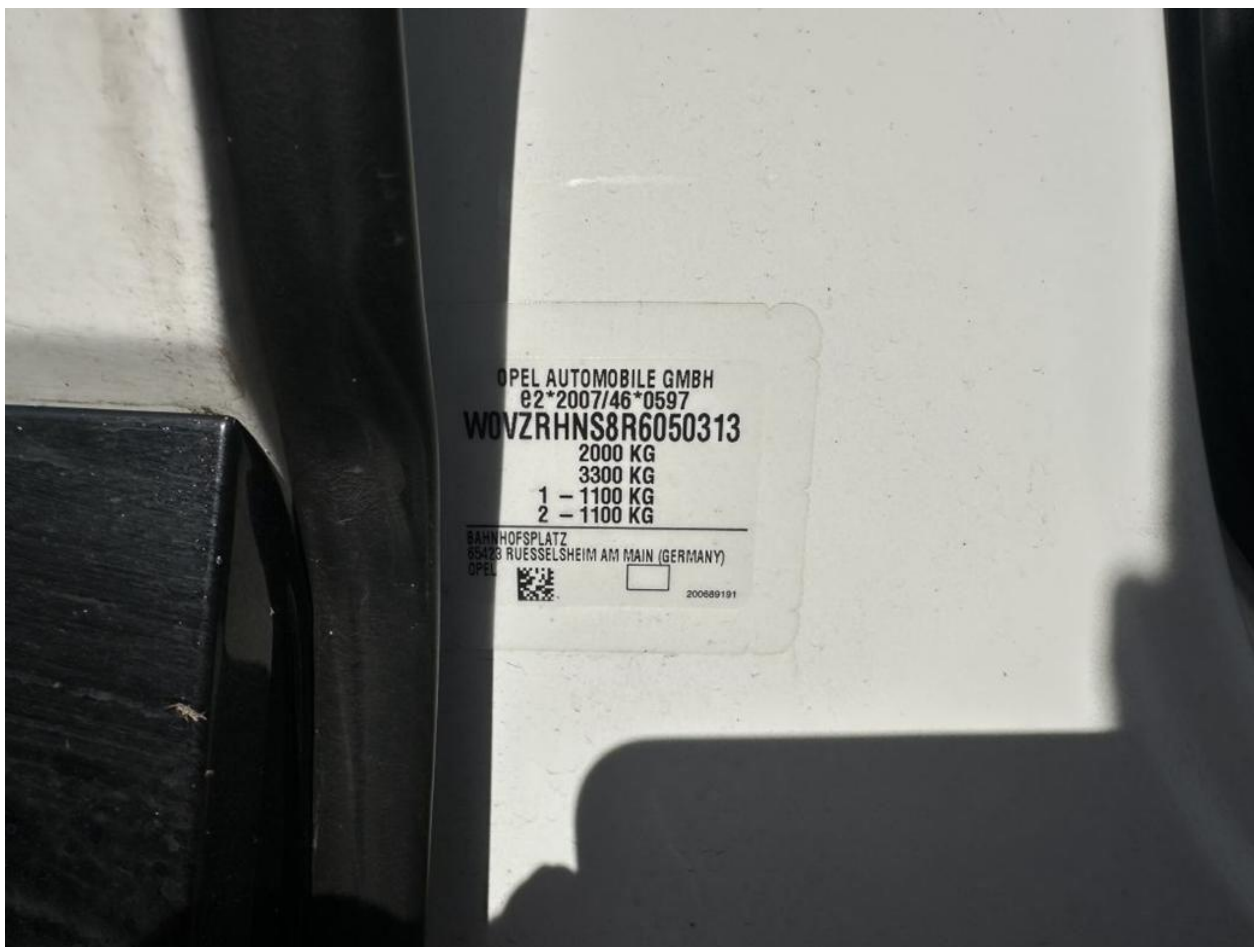

Fot. nr 8



Fot. nr 9



Fot. nr 10



Fot. nr 11



Fot. nr 12



Fot. nr 13



Fot. nr 14



Fot. nr 15



Fot. nr 16



Fot. nr 17



Fot. nr 18



Fot. nr 19



Fot. nr 20



Fot. nr 21



Fot. nr 22



Fot. nr 23



Fot. nr 24



Fot. nr 25



Fot. nr 26



Fot. nr 27



Fot. nr 28



Fot. nr 29



Fot. nr 30



Fot. nr 31



Fot. nr 32



Fot. nr 33



Fot. nr 34



Fot. nr 37

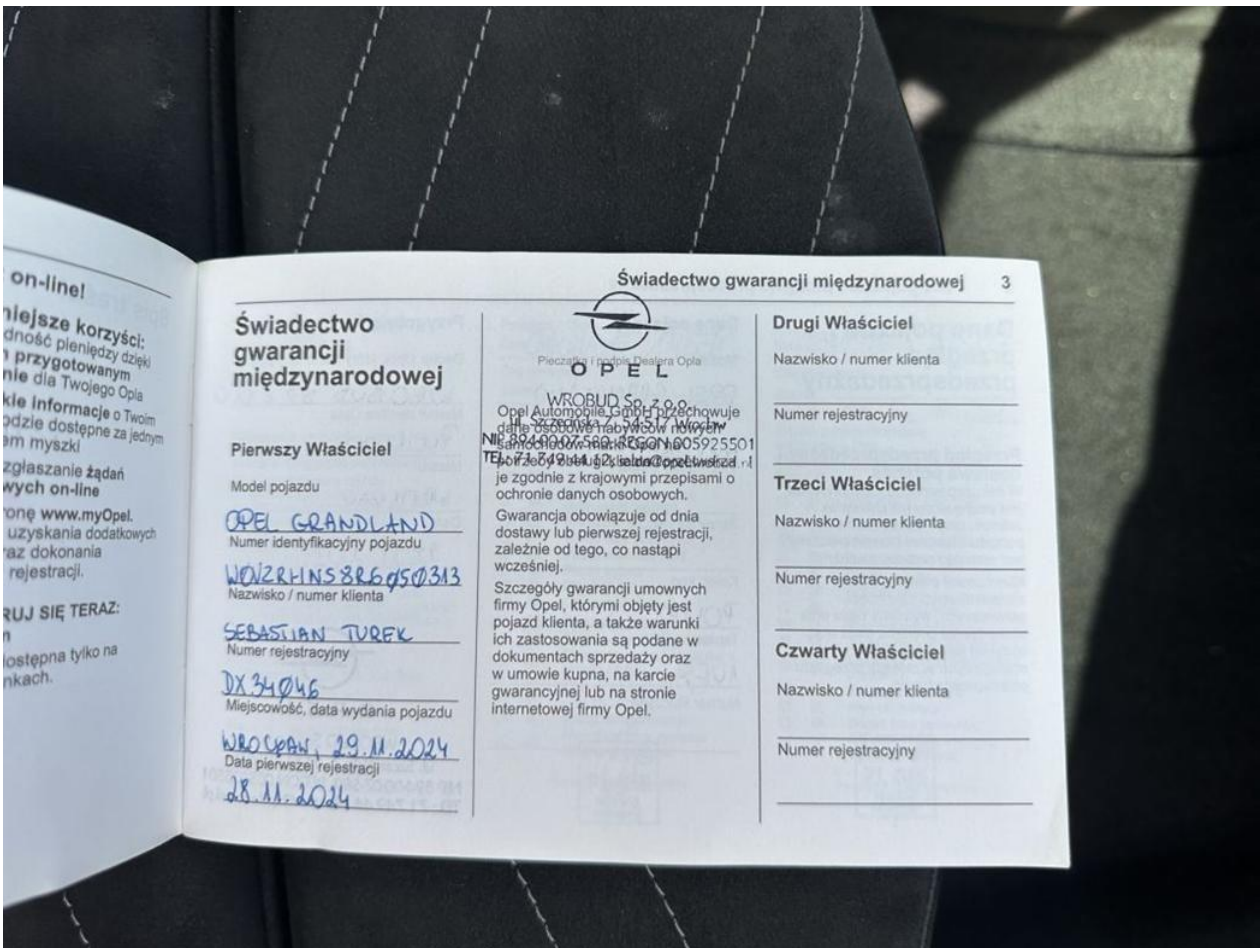

Fot. nr 38

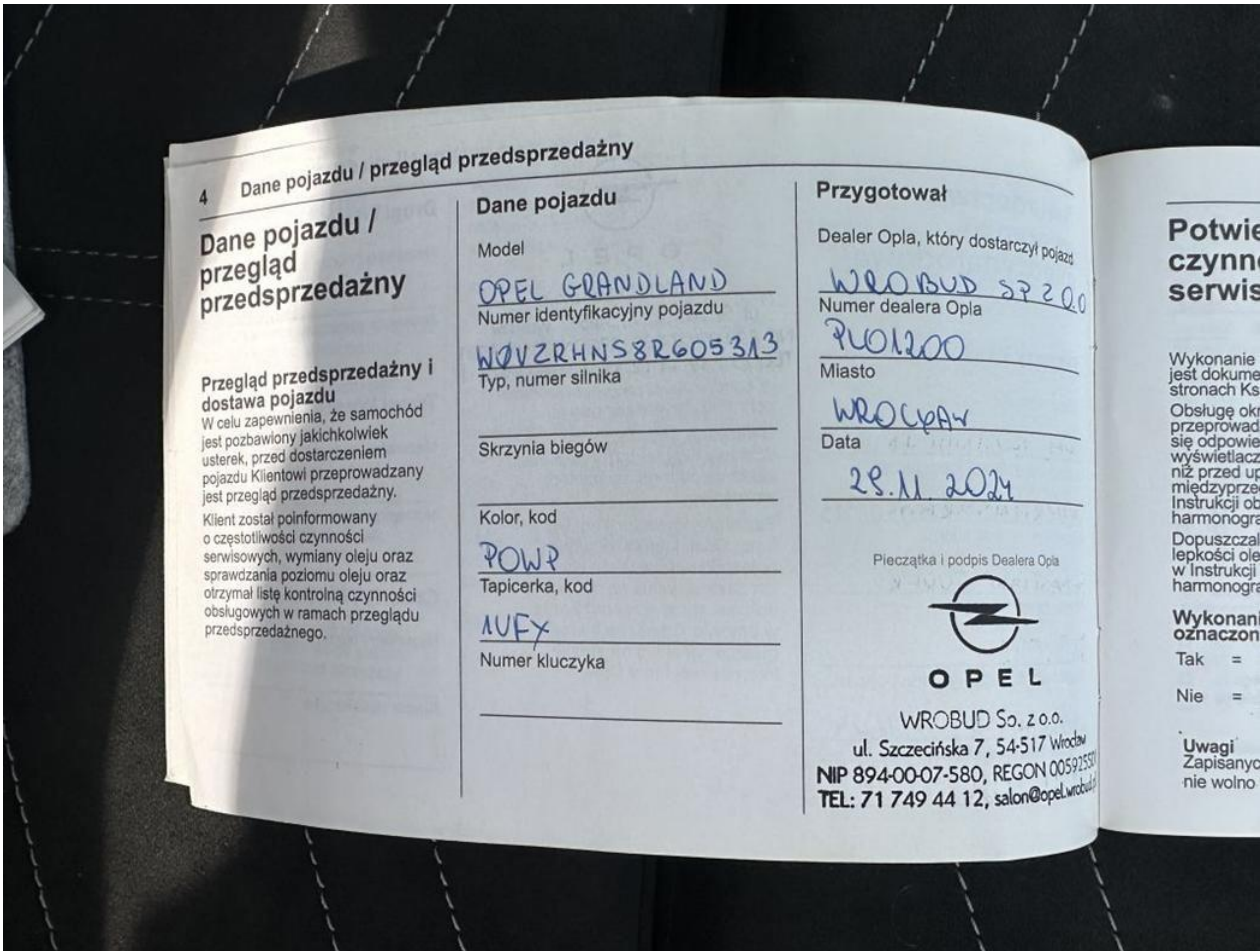

Fot. nr 39

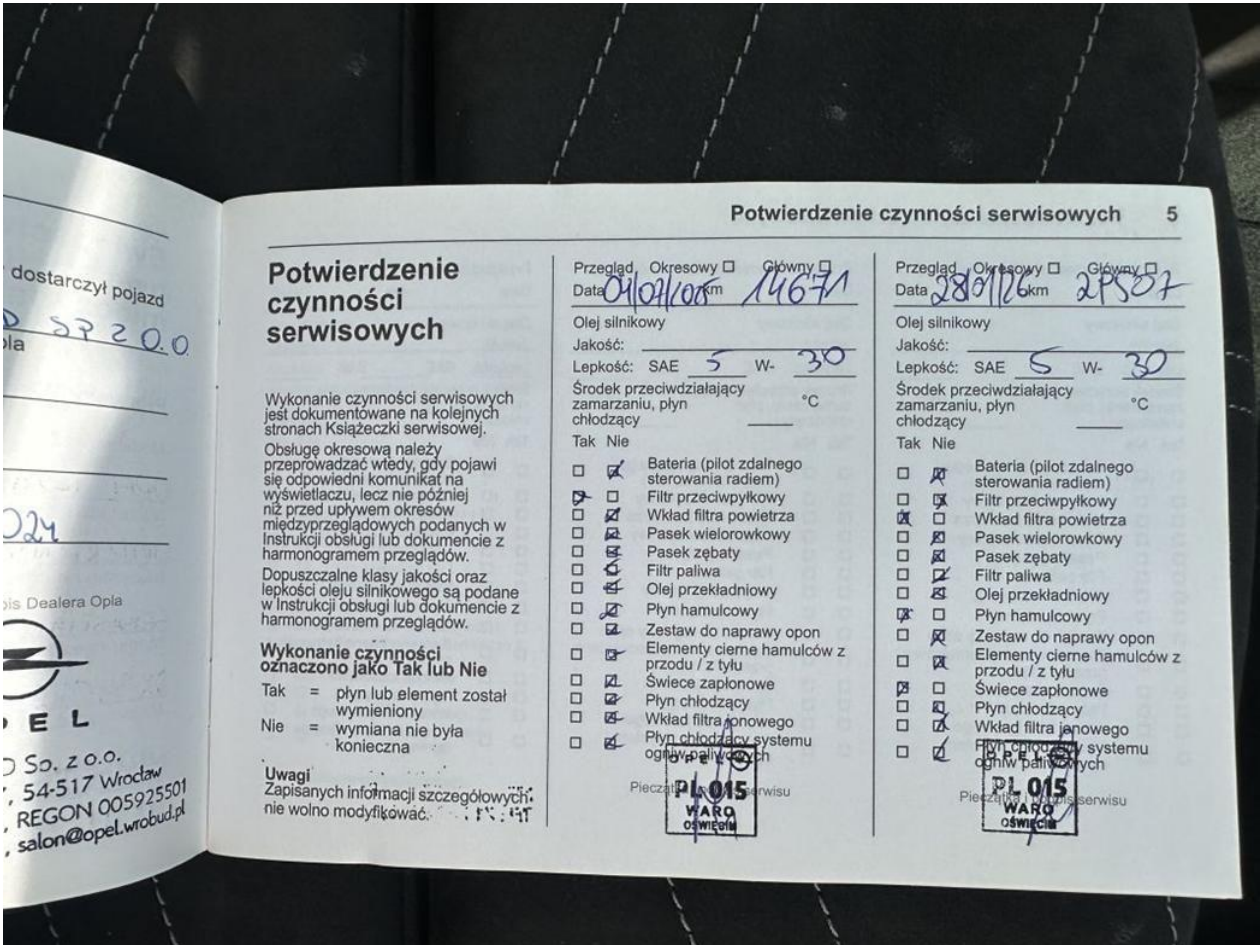

Fot. nr 40



Fot. nr 41



Fot. nr 42

Dokument wystawiony elektronicznie, wa ny bez podpisu